



# Kwekerijen Seerden - Hendrixx B.V.

ARCHIEF

Kerkweg 31  
5711 PC Someren  
Telefoon: 04937 - 92977 Fax: 04937 - 96305 / 92977  
I.N.G. Bank - Someren: 67.38.58.308

[REDACTED]  
PEELWEG 8  
5712 SZ SOMEREN

SOMEREN, 22 MAART 1994

ONDERWERP: BEPLANTINGSPLAN

GEACHTE [REDACTED],

NAAR AANLEIDING VAN ONS GESPREK KUNNEN WIJ U VOLGEND BEPLANTINGSPLAN AANBIEDEN, BEHORENDE BIJ DE EVENTUEEL NIEUW TE BOUWEN KIPPESTAL OP PERCEEL PEELWEG 8.

VOORAANZICHT:

DE REEDS AANWEZIGE BEPLANTING WORDT VERDER UITGEBREID DOOR HET VERLENGEN VAN DE RIJ POPULUS NIGRA ITALICA - 6/8, 200+

ZIJAANZICHT:

OVER DE GEHELE LENGTE VAN DE KIPPESTAL KOMT EVENEENS EEN RIJ POPULUS NIGRA ITALICA - 6/8, 200+. ALS ONDERBEPLANTING IS VERDER GEKOZEN VOOR DE VOLGENDE SOORTEN, OVER EEN BREEDTE VAN CA. 5.00 M.

- |                      |               |
|----------------------|---------------|
| -- SALIX CAPREA      | - WILG        |
| -- SAMBUCUS NIGRA    | - VLIER       |
| -- LIGUSTRUM VULGARE | - LIGUSTRUM   |
| -- CORNUS SANGUINEUM | - CORNOELJE   |
| -- RHAMNUS FRANGULA  | - VUILBOOM    |
| -- PRUNUS PADUS      | - VELDKERS    |
| -- FAGUS SYLVATICA   | - GROENE BEUK |

Behoort bij besluit van  
Burgemeester en Wethouders  
der Gemeente Someren.

12-g-1994 No. 2049

Mij bekend,  
De Secretaris

ACHTER AANZICHT:

VANAF HET STEVENSVAARTJE WORDT DE REEDS BESTAANDE POPULIEREN AANPLANT DUSDANIG VERLENGD DAT HET ACHTERAANZICHT VAN HET KIPPEHOK NAGENOEG AAN HET OOG WORDT ONTTROKKEN.



# Kwekerijen Seerden - Hendrixx B.V.

Kerkweg 31  
5711 PC Someren  
Telefoon: 04937 - 92977 Fax: 04937 - 96305 / 92977  
I.N.G. Bank - Someren: 67.38.58.308

[REDACTED]  
PEELWEG 8  
5712 SZ SOMEREN

SOMEREN, 22 MAART 1994

ONDERWERP: BEPLANTINGSPLAN  
VERVOLG

IN OVERLEG MET [REDACTED] HEBBEN WIJ EEN ONDERHOUDSCONTRACT  
GEMAAKT WELKE INHOUD DAT DE AANWEZIGE BEPLANTING ELKE 2 JAAR  
VAKKUNDIG WORDT GESNOEID EN ONDERHOUDEN.

VOLGENS ONZE MENING IS DOOR TOEPASSING VAN VERNOEMD BEPLAN-  
TINGSPLAN GEZORGD VOOR EEN STEVIGE AANPLANTING WELKE ZORGT  
VOOR EEN GOEDE LANSSCHAPPELIJKE INPASSING.

HOPENDE U EEN PASSENDE AANBIEDING GEDAAN TE HEBBEN,  
VERBLIJVEN WIJ IN AFWACHTING,

HOOGACHTEND,

KWEKERIJEN SEERDEN - HENDRIKX CV.  
SOMEREN

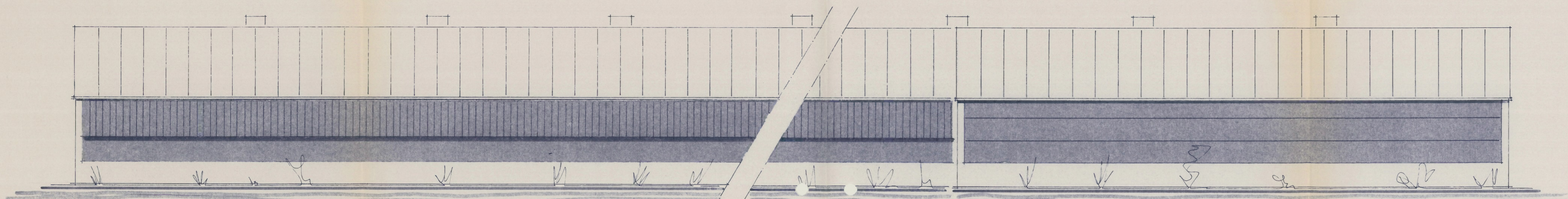

ZIJGEVEL LINKS.

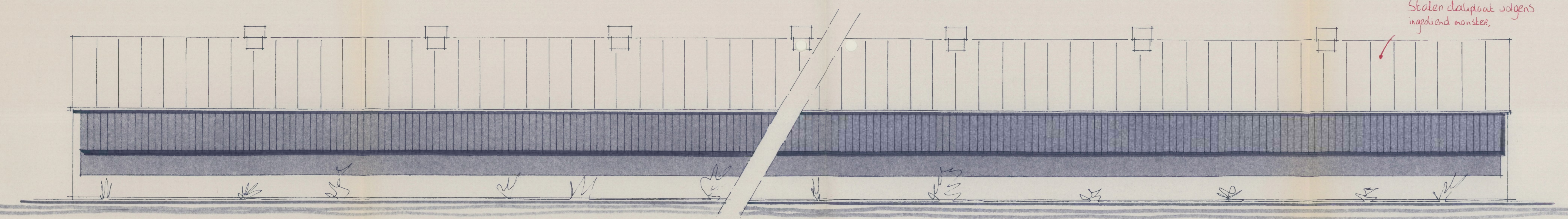

ZIJGEVEL RECHTS.

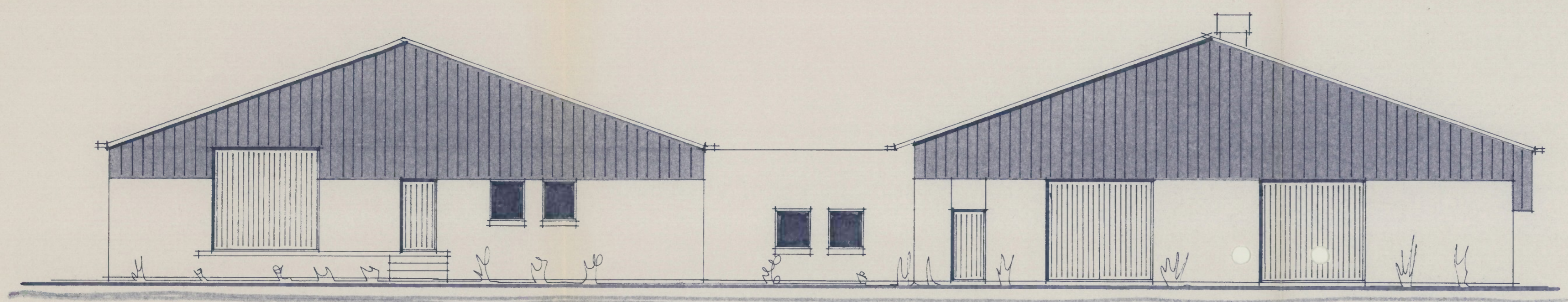

VOORGEVEL.

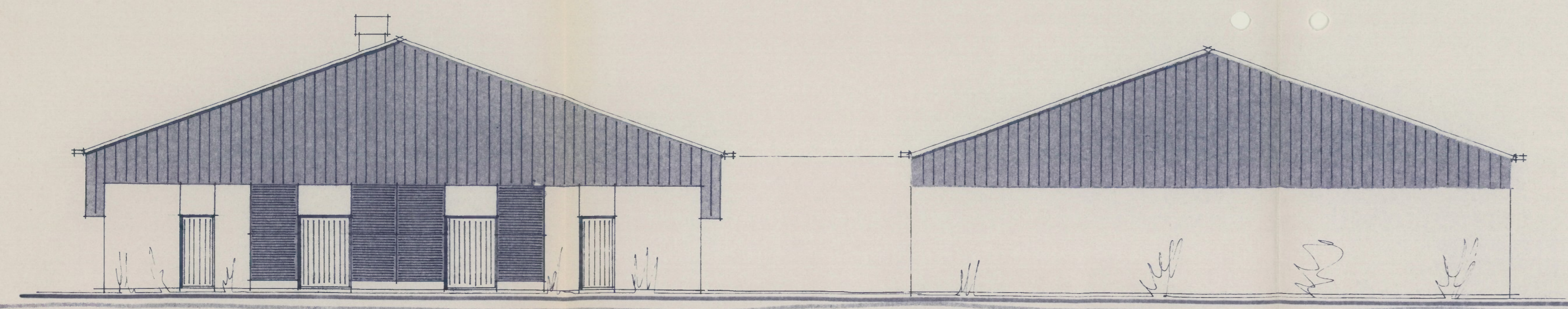

ACHTERGEVEL.

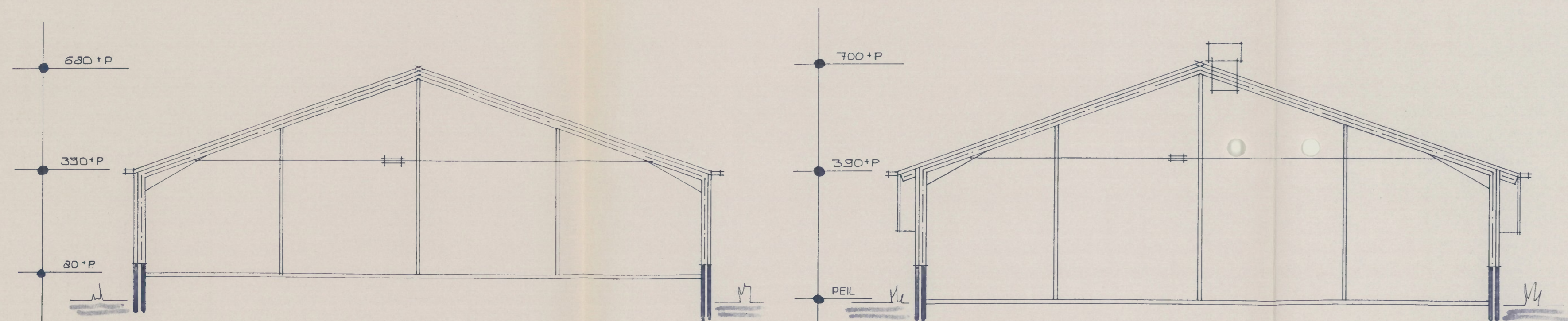

DOORSNEDE.

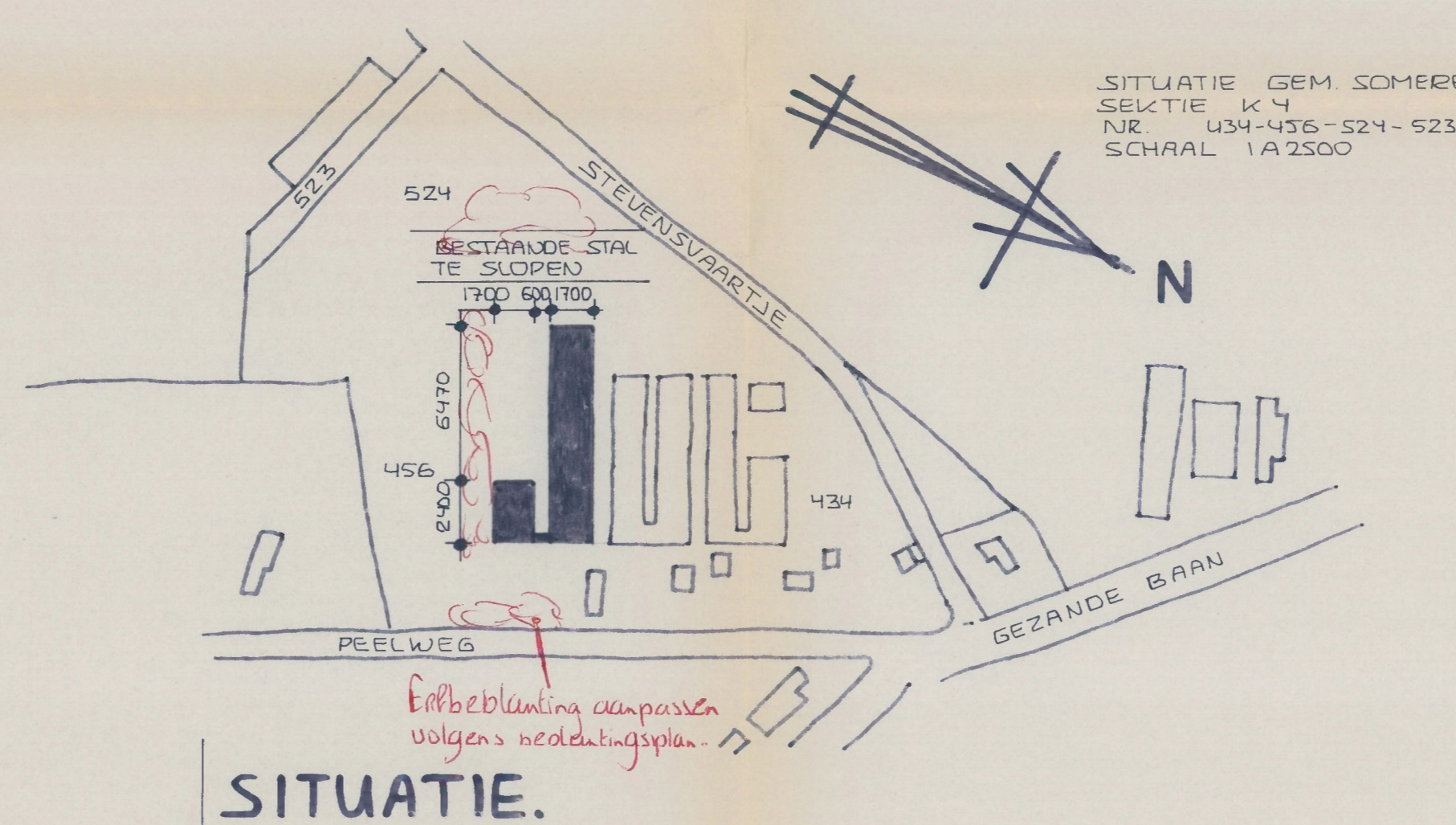

SITUATIE.

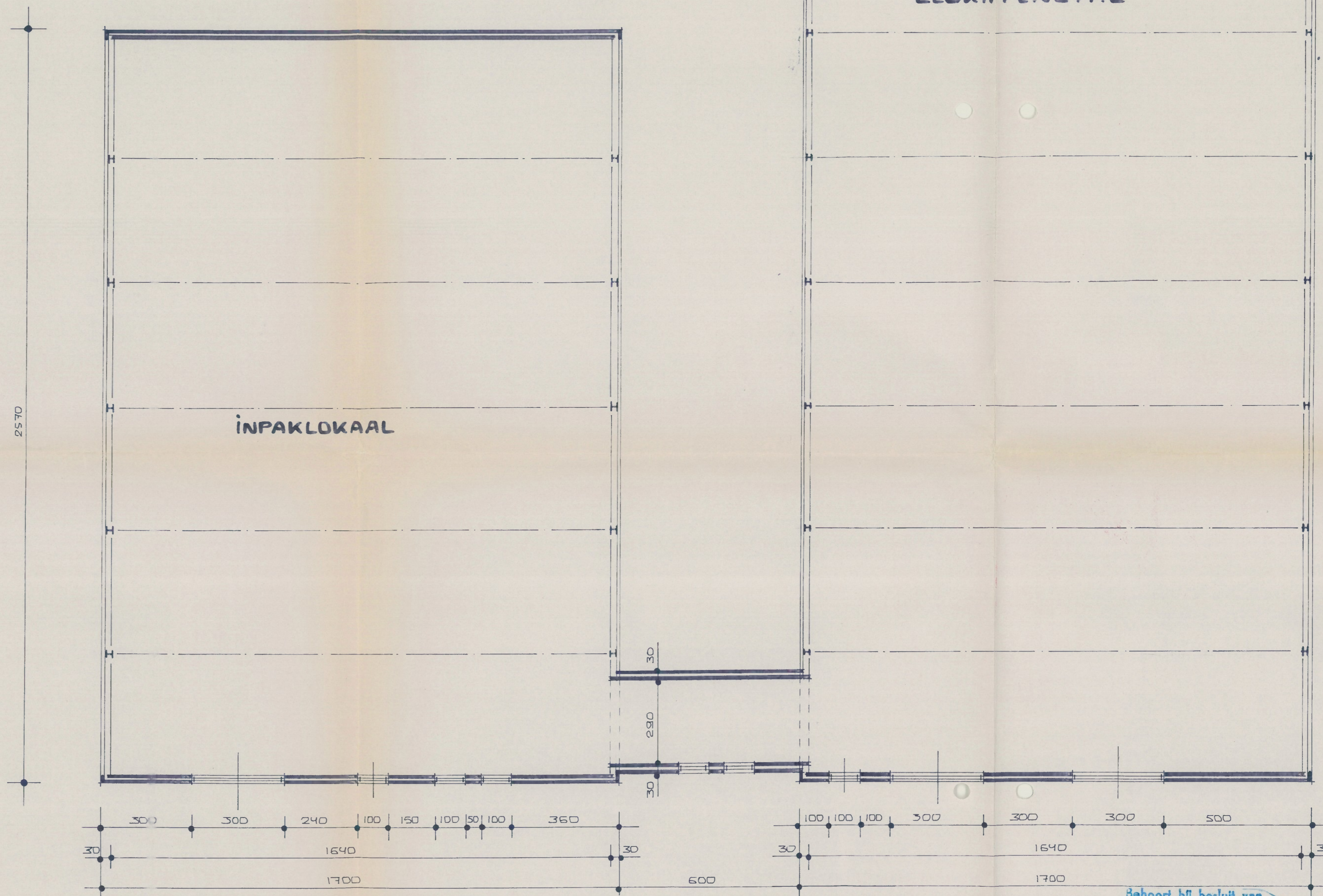

PLATTEGROND.

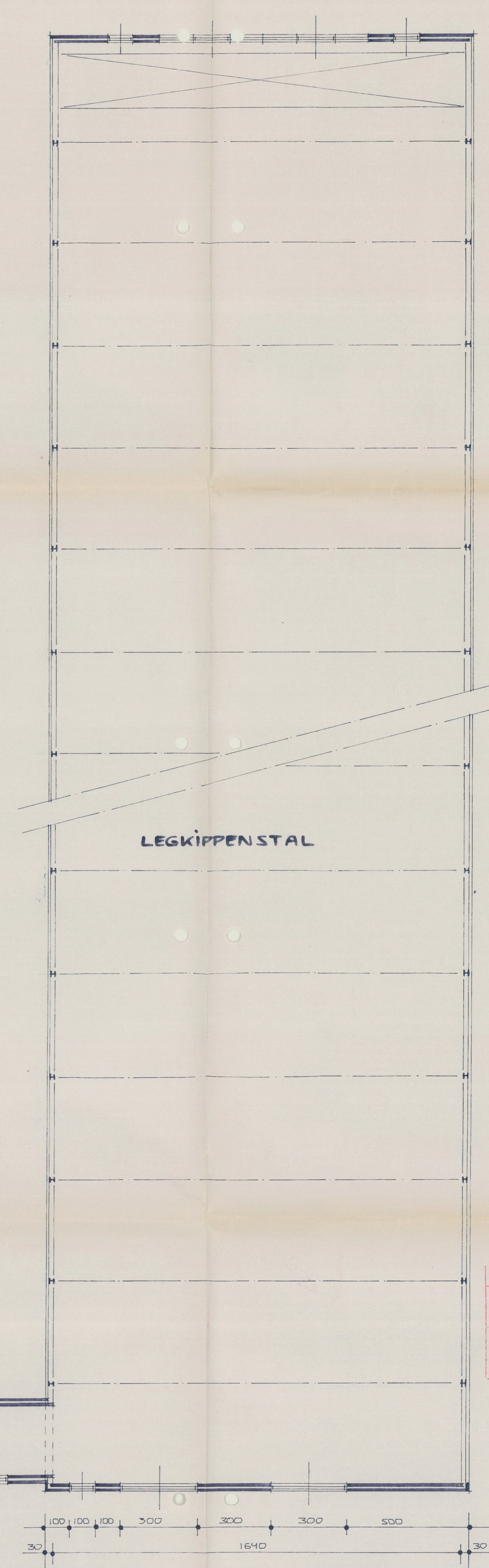

LEGKIPPENSTAL

spantverdeling  
gezien;  
na h.o.f. 5.0 m  
i.p.v. 4.2 m.  
zie constr. berekening

ARCHIEF  
WELSTANDSZORG NOORD  
GEMEENTE DOSS. NO. 3403  
Someren INGEK. 050996  
voldoet met  
voorschriften  
aangehouden  
050996

\*Bemerkingen in rood  
op tekening aangebracht,  
worden uitgewerd.

Behoort bij besluit van  
Burgemeester en Wethouders  
der Gemeente Someren  
4-10-1998 (no. 235.)  
Mijn beklad,  
De Secretaris

revisie veld  
GEMEENTE SOMEREN  
DOSSIER NO. 35405 INGEK. 12 AUG 1998  
BESLUIT NO. 111000  
WELSTAND  
WONINGTOEGANG  
DE BOUWKUNDIG AMBTEENAAR

PLAN VOOR HET BOUWEN VAN EEN  
LEGKIPPENSTAL EN INPAKLOKAAL  
A.D. PEELWEG 8 SOMEREN-EIND.

OPDRACHTGEVER :  
PEELWEG 8  
5712 SZ SOMEREN  
TEL. 0495-663371  
ONDERDEEL : SCHETSPLAN  
GETEKEND TE :  
DATUM 18 JULI 1998  
GEWUZZIGD  
TUSSENHAAR : 103 X 300 CM  
SCHAAL : 1:100, 1:2500