

ARCHIEF

3.00
groengordel diverse plantsoorten

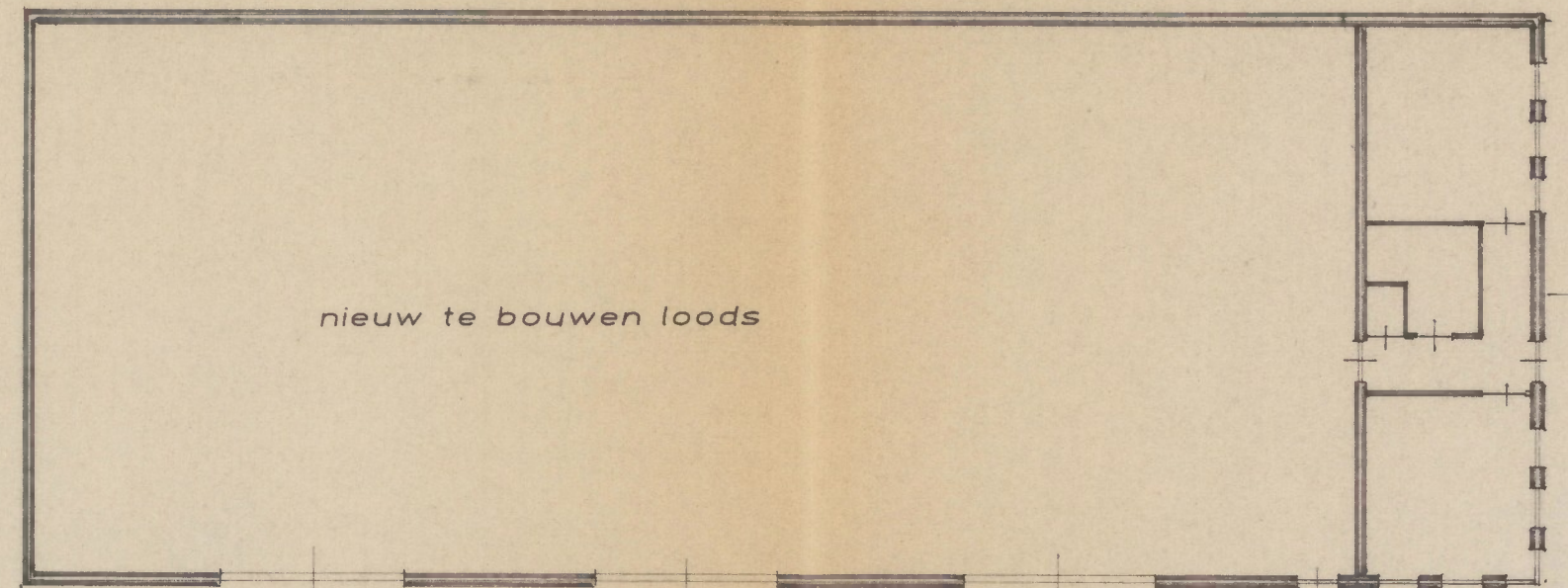

nieuw te bouwen loods

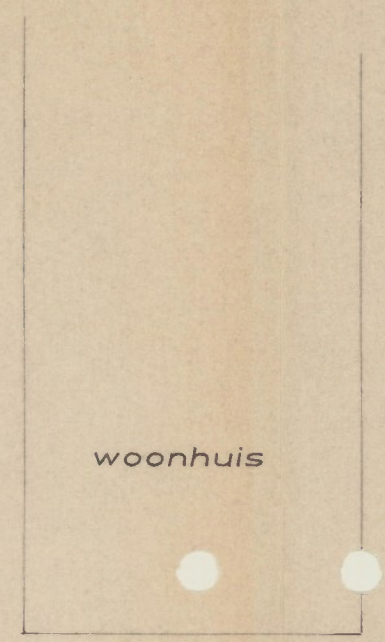

woonhuis

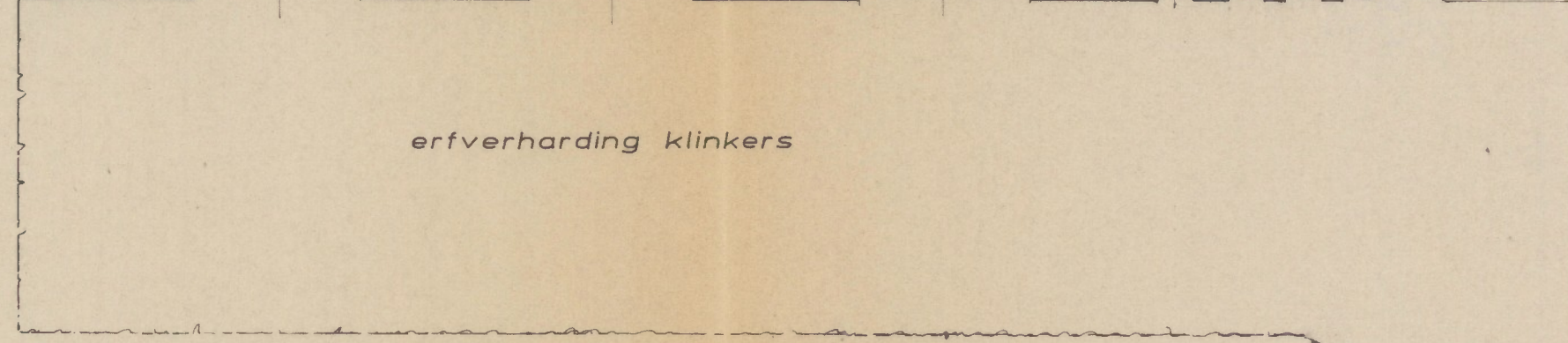

erfverharding klinkers

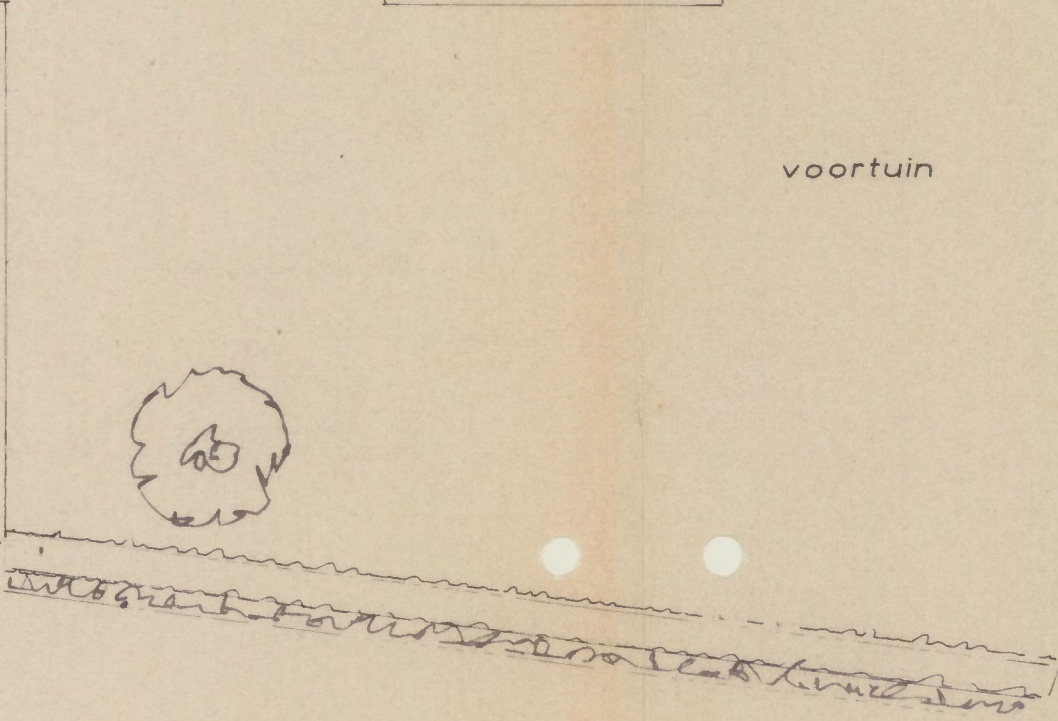

voortuin

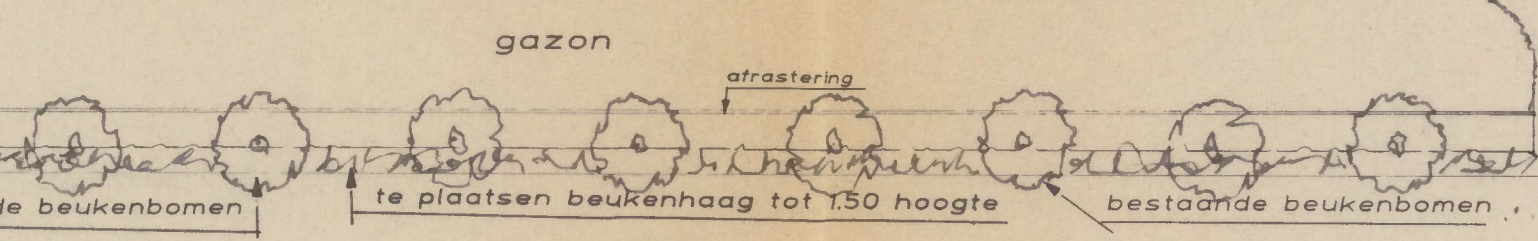

gazon

afrostering

INRIJ

poort

bestaande beukenbomen

te plaatsen beukenhaag tot 1.50 hoogte

bestaande beukenbomen

Lavallestraat

behoort bij besluit van
Burgemeester en Wethouders
der Gemeente Someren
14-5-1997 No. 905
Mij Bekend,
De Secretaris

Boerenkamplaan

GEMEENTE SOMEREN	
DOSSIER No. 97328	INGEK. 19. NOV. 1996
BESTEMM. PLAN	afkeurd
WELSTAND	afkeurd
BOUW- EN WONINGTOEZ.	afkeurd
DE SOUWKUNDIG AMBTEMAN	

Inrichtingsplan en ertaanplantingplan



BOERENKAMPLAAN 68 5712 AG SOMEREN