



bodeminzicht

Rapport

**verkennend bodemonderzoek
Boerenkamplaan 65b te Someren**

Bezoekadres Jekschotstraat 12
Postcode en plaats 5465 PG Veghel
Telefoon 0413 287068
e-mail info@bodem-inzicht.nl
internet www.bodem-inzicht.nl

Projectnaam Boerenkamplaan 65b te Someren
Projectnummer B2555

Opdrachtgever Dhr van Veggel
Postadres Boerenkamplaan 65a
5712 AB Someren
Contactpersoon Dhr van Veggel

Status Definitief
Versie 2

Aantal pagina's 10 (exclusief bijlagen)
Datum 20 oktober 2020

*Samenstelling rapport
en kwaliteitscontrole* dhr. M. Gloudemans

Paraaf

Inhoudsopgave

1	INLEIDING	3
1.1	Algemeen	3
1.2	Aanleiding en doel van het onderzoek.....	3
1.3	Partijdigheid.....	3
1.4	Opbouw van het rapport	3
2	VOORONDERZOEK	4
2.1	Beschrijving onderzoekslocatie.....	4
2.2	Voormalig en huidig gebruik	4
2.3	Toekomstig gebruik.....	4
2.4	Beschikbare onderzoeksgegevens	5
2.5	Bodem- en geohydrologische gegevens	5
2.6	Hypothese en onderzoeksstrategie	5
3	UITGEVOERDE WERKZAAMHEDEN	6
3.1	Veldwerkzaamheden	6
3.2	Zintuiglijke waarnemingen en veldmetingen.....	6
3.3	Meetgegevens grondwater.....	6
3.4	Chemische analyse en monstersselectie	7
3.5	Geselecteerde grondmonsters en chemische analyses	7
3.6	Overzicht grondwatermonsters en chemische analyses.....	7
4	RESULTATEN	8
4.1	Toetsingskader	8
4.2	Toetsing analyseresultaten grond en grondwater	8
4.3	Analyseresultaten grond- en grondwatermonsters en interpretatie.....	9
5	CONCLUSIES EN ADVIES	10

BIJLAGEN

- Bijlage 1: Topografische ligging onderzoekslocatie
- Bijlage 2: Situatietekening met boorpunten
- Bijlage 3: Boorprofielbeschrijvingen
- Bijlage 4: Getoetste tabellen grond en grondwater
- Bijlage 5: Analysecertificaten
- Bijlage 6: veldwerkrapportage



1 INLEIDING

1.1 Algemeen

In opdracht van Dhr van Veggel te Someren heeft Bodeminzicht een verkennend bodemonderzoek uitgevoerd op het perceel Boerenkamplaan 65a te Someren (gemeente Someren).

Het onderzoek is uitgevoerd op basis van de richtlijnen zoals deze zijn opgesteld in NEN 5725 en NEN 5740.

De NEN 5725 (versie oktober 2017) beschrijft de werkwijze voor het uitvoeren van het vooronderzoek naar de (mogelijke) aanwezigheid van verontreinigingen in en de verwachte milieuhygiënische kwaliteit van de landbodem. Daarnaast dient het milieuhygiënisch vooronderzoek als basis voor de hypothese over veld- en laboratoriumonderzoek.

De NEN 5740+A1 (versie april 2016) beschrijft de werkwijze voor het opstellen van een onderzoeksstrategie voor verkennend bodemonderzoek naar de aanwezigheid van bodemverontreiniging.

In deze tweede versie is de onderzoekslocatie aangepast (uitgebreid met het erf tussen de bijgebouwen in ten noordoosten van de oorspronkelijke onderzoekslocatie).

De veldwerkzaamheden zijn uitgevoerd onder certificaat BRL SIKB 2000.

1.2 Aanleiding en doel van het onderzoek

Aanleiding voor het verkennend bodemonderzoek is de voorgenomen aanvraag van een bestemmingswijziging op de onderzoekslocatie.

Het doel van het onderzoek is het bepalen van de bodemkwaliteit ter plaatse van de onderzoekslocatie.

Op basis van de resultaten van het vooronderzoek zijn aannames gedaan over het al dan niet aanwezig zijn van potentiële verontreinigingsbronnen en is een onderzoekshypothese opgesteld.

1.3 Partijdigheid

Bodeminzicht en partijen die een bijdrage hebben geleverd aan de totstandkoming van dit rapport hebben op geen enkele wijze een relatie met de opdrachtgever en zijn geen belanghebbenden bij de onderzochte locatie.

Bodeminzicht garandeert hiermee derhalve dat een volledig onafhankelijk en onpartijdig onderzoek is uitgevoerd.

1.4 Opbouw van het rapport

In het voorliggende rapport komen de volgende aspecten aan de orde:

Vooronderzoek (hoofdstuk 2)

Uitgevoerde werkzaamheden (hoofdstuk 3)

De resultaten van het onderzoek (hoofdstuk 4)

Conclusies en aanbevelingen (hoofdstuk 5)



2 VOORONDERZOEK

Onderdeel van een verkennend bodemonderzoek op basis van de NEN 5740 vormt een vooronderzoek, uit te voeren conform NEN 5725 [Nederlandse norm, oktober 2017].

Hierbij zijn de volgende bronnen mogelijk geraadpleegd:

- A. opdrachtgever
- B. Het milieu-archief van de gemeente Someren en eigen archief Bodeminzicht
- C. Kadastrale kaarten
- D. Topografische kaarten (topotijdreis)
- E. Grondwaterkaarten
- F. www.bodemloket.nl en noord-brabant.omgevingsrapportage.nl
- G. Locatiebezoek

2.1 Beschrijving onderzoekslocatie

		bron	bijlage
<i>adres onderzoekslocatie</i>	Boerenkamplaan 65b te Someren	A	1
<i>kadastrale registratie</i>	een deel van Someren H 4478	C	1
<i>oppervlakte</i>	2.000 m ²	A	2
<i>ligging onderzoekslocatie</i>	binnen de bebouwde kom van Someren	C, G	1
<i>huidige functie en gebruik</i>	dierenweide en een deel van de oprit, erf en loods	A, G	2
<i>beschrijving bebouwing</i>	De bebouwing bestaat uit een uit metalen wandpanelen opgetrokken loods voorzien van golfplaten op het dak.	A, G	2
<i>beschrijving maaiveld</i>	Maaiveld is deels onverhard en voorzien van gras, deels verhard en voorzien van klinkers	G	2
<i>omgeving</i>	noord: woning en tuin Boerenkamplaan 65a oost: landbouwgrond zuid: Heezenbergweg (onverhard) west: Boerenkamplaan	G	-

2.2 Voormalig en huidig gebruik

		bron	aanpassing strategie
<i>voormalig gebruik locatie algemeen</i>	De locatie is in gebruik geweest als grasland en dierenweide. Rond 1980 is een bedrijfsloods opgericht en in 2015/2016 is deze gerenoveerd. De loods is gebruikt als opslagruimte voor materiaal en voertuigen van een stratenmakersbedrijf.	A	-
<i>(sloot-)dempingen</i>	nee	A	-
<i>ophogingen</i>	nee	A	-
<i>voormalige bebouwing</i>	nee	A	-
<i>voormalige bodembedreigende activiteiten, opslag van (brand-)stoffen</i>	nee	A	-

2.3 Toekomstig gebruik

		bron	aanpassing strategie
<i>bestemming</i>	De opdrachtgever wil het bouwblok aanpassen en een woning realiseren.	A	-
<i>bodembedreigende activiteiten, opslag van bodembedreigende (brand-)stoffen</i>	nee	A	-



2.4 Beschikbare onderzoeksgegevens

		bron	aanpassing strategie
<i>onderzoek op locatie</i>	Er zijn geen onderzoeken verricht op de locatie	A, F	-
<i>onderzoek in directe omgeving</i>			
	<p>In 2005 heeft Witteveen+Bos een verkennend bodemonderzoek (Bodemonderzoek Boerenkamplaan 48 te Someren, Zivestcode BOE48SOM AB084700038, d.d. 12 december 2005) verricht ten zuidwesten van de huidige onderzoekslocatie in het kader van zinkassenproblematiek Zivest (ABdK).</p> <p>Uit de resultaten van het onderzoek blijkt dat in de boven- en ondergrond gehalten aan zware metalen (zink, koper, lood en arseen) stoffen bevatten boven de interventiewaarden. Tevens is plaatselijk een sterk verhoogd gehalte aan minerale olie aangetoond in de bovengrond. Dit geval is niet nader onderzocht.</p> <p>In het grondwater is een licht verhoogd gehalte aan arseen gemeten.</p> <p>De totale verontreiniging met zware metalen in de vaste bodem wordt ingeschat op 504 m³. Geadviseerd de sterk verontreinigde grond te saneren middels afgraven.</p> <p>In januari 2007 is de locatie volledig gesaneerd onder milieukundige begeleiding. Van de sanering is een evaluatierapport opgesteld door BKK Bodemadvies B.V. (AB084700038, projectcode 6095-06.BKK, d.d. 20-4-2007).</p>	B	-
	<p>In 2015 is verkennend bodemonderzoek (Bodeminzicht B1547, 10 sept 2015) verricht op het perceel tussen adres Boerenkamplaan 44 en 46 in het kader van een bestemmingsplanwijziging en beoogde nieuwbouw van een woning. Op basis van het vooronderzoek is strategie onverdacht gehanteerd. Tijdens veldwerkzaamheden zijn geen bijzonderheden waargenomen. In de plaatselijk sporen baksteenhoudende bovengrond en de zintuiglijk schone ondergrond zijn geen gehalten aan onderzochte stoffen gemeten boven de achtergrondwaarden.</p> <p>In het grondwater ter plaatse van peilbuis 01 zijn gehalten aan koper, zink, cadmium, barium en kwik gedetecteerd boven de streefwaarden. De verhoging aan metalen is toe te schrijven aan natuurlijk verhoogde achtergrondwaardes en behoeft geen nader onderzoek. Er is geen belemmering voor de beoogde plannen.</p>	B	-

2.5 Bodem- en geohydrologische gegevens

<i>Bodemopbouw</i>			
<i>deklaag</i>	fijn tot matig grof zand. Plaatselijk komt leem, klei en veen voor.	Nuenengroep	0-20 m-mv
<i>eerste watervoerend pakket</i>	matig tot zeer grove grindrijke zanden, met plaatselijk een kleilaag.	Formatie van Sterksel/Veghel	20-70 m-mv
<i>scheidende laag</i>	kleihoudende afzettingen	Kedichem/Tegelen	70-100 m-mv
<i>hydrologie</i>			
<i>diepte freatisch grondwater</i>	2,0 m-mv		
<i>stromingsrichting</i>	noord tot noordwestelijk		

2.6 Hypothese en onderzoeksstrategie

<i>(deel)-locatie</i>	<i>oppervlakte</i>	<i>hypothese</i>	<i>boringen</i>	<i>analyses</i>
<i>gehele terrein</i>	2.000 m ²	onverdacht	10 tot 0,5 m-mv	4 standaardpakket grond
			3 tot 2,0 m-mv/grondwater	
			1 peilbuis	1 standaardpakket grondwater

Op basis van het vooronderzoek is de locatie onverdacht voor aanwezigheid van asbest in de bodem. Een asbestonderzoek conform NEN5707 maakt derhalve geen deel uit van de onderzoeksstrategie. De bodem wordt visueel beoordeeld op aanwezigheid bijmenging van puin, baksteen en asbestverdachte fragmenten. Zo nodig wordt de strategie bijgesteld op basis van veldbevindingen.



3 UITGEVOERDE WERKZAAMHEDEN

3.1 Veldwerkzaamheden

<i>verricht onder procescertificaat BRL SIKB 2000</i>	
<i>conform protocol 2001</i>	ja
<i>datum</i>	30 september 2020
<i>veldmedewerker(s)</i>	M. Gloudemans, Bodeminzicht certificaat EC-SIK-20303
<i>afwijkingen</i>	-
<i>bijzonderheden</i>	-
<i>conform protocol 2002</i>	
<i>conform protocol 2002</i>	ja
<i>datum</i>	7 oktober 2020
<i>veldmedewerker(s)</i>	M. Gloudemans, Bodeminzicht certificaat EC-SIK-20303
<i>afwijkingen</i>	-
<i>bijzonderheden</i>	-
<i>conform protocol 2018</i>	
<i>conform protocol 2018</i>	n.v.t.
<i>datum</i>	-
<i>veldmedewerker(s)</i>	-
<i>afwijkingen</i>	-
<i>bijzonderheden</i>	-

- In bijlage 2 is de plaats van de meetpunten in de situatietekening opgenomen.
- Voor de gedetailleerde boorprofielbeschrijvingen per boring wordt verwezen naar bijlage 3.
- In bijlage 6 zijn de veldwerkrapportages opgenomen

3.2 Zintuiglijke waarnemingen en veldmetingen

<i>boring</i>	<i>diepte boring (m -mv)</i>	<i>traject (m -mv)</i>	<i>soort</i>	<i>waargenomen bijzonderheden</i>
05	0,50	0,00 - 0,50	Zand	spikkels baksteen
06	0,50	0,00 - 0,50	Zand	spikkels baksteen
07	2,00	0,00 - 1,00	Zand	zwak baksteenhoudend
08	0,50	0,00 - 0,50	Zand	spikkels baksteen
09	0,50	0,00 - 0,50	Zand	spikkels baksteen
10	0,50	0,00 - 0,50	Zand	spikkels baksteen
11	0,50	0,00 - 0,50	Zand	spikkels baksteen

De aangetroffen bijzonderheden worden als bodemvreemd beschouwd, maar hebben niet geleid tot aanpassing van de onderzoeksstrategie.

Inspectie van het maaiveld en het beoordelen van opgeboorde grond vormden geen aanleiding voor een verdenking van asbest in bodem.

3.3 Meetgegevens grondwater

	<i>filterdiepte (m -mv)</i>	<i>grondwaterstand (m -mv)</i>	<i>zuurgraad (pH)</i>	<i>EC in $\mu\text{S/cm}$</i>	<i>troebelheid in NTU</i>
peilbuis 04	3,00 - 4,00	2,44	5,4	1043	5,85

De gemeten waarden worden niet als afwijkend beschouwd voor de regio en geven geen indicatie voor de aanwezigheid van verontreinigingen in het grondwater.

3.4 Chemische analyse en monsteselectie

De chemische analyses van de grond- en grondwatermonsters geven informatie over de feitelijke aanwezigheid en concentraties van onderzochte stoffen of groepen stoffen. De chemische analyses zijn uitgevoerd volgens het door de door de Raad voor Accreditatie (RvA) geaccrediteerde laboratorium Al-West B.V. in Deventer. Het laboratorium werkt volgens de meest van toepassing zijnde normen van het Nederland Normalisatie Instituut (NNI).

3.5 Geselecteerde grondmonsters en chemische analyses

Analyse-monster	Traject (m -mv)	Deelmonsters	Analysepakket ¹	reden/motivatie
BG1	0,00 - 0,50	05 (0,00 - 0,50) 06 (0,00 - 0,50) 07 (0,00 - 0,50) 08 (0,00 - 0,50) 09 (0,00 - 0,50) 10 (0,00 - 0,50) 11 (0,00 - 0,50)	NEN 5740 Standaardpakket + Structuur en voorb. (AS3000)	bovengrond, baksteenhoudend
BG2	0,00 - 0,50	01 (0,08 - 0,50) 02 (0,08 - 0,50) 03 (0,08 - 0,50) 04 (0,00 - 0,50)	NEN 5740 Standaardpakket + Structuur en voorb. (AS3000)	bovengrond, visueel schoon
BG3	0,30 - 0,50	13 (0,30 - 0,50)	NEN 5740 Standaardpakket + Structuur en voorb. (AS3000)	bovengrond, visueel schoon
OOG1	0,50 - 2,00	03 (0,50 - 1,00) 03 (1,00 - 1,50) 03 (1,50 - 2,00) 04 (0,70 - 1,00) 04 (1,00 - 1,50) 04 (1,50 - 2,00) 07 (1,00 - 1,50) 07 (1,70 - 2,00)	NEN 5740 Standaardpakket + Structuur en voorb. (AS3000)	ondergrond, visueel schoon

1)Het NEN 5740 standaardpakket bodem bestaat uit de volgende parameters: droogrest, metalen (barium, cadmium, kobalt, koper, kwik, lood, molybdeen, nikkel en zink), PCB's, PAK, minerale olie.

De analysesresultaten hebben geen aanleiding gegeven individuele monsters separaat te analyseren.

3.6 Overzicht grondwatermonsters en chemische analyses

Peilbuis	Filterdiepte in m-mv	Analysepakket	Bijzonderheden
peilbuis 04	3,00 - 4,00	standaardpakket grondwater ¹	-

1)Het standaardpakket grondwater bestaat uit de volgende parameters: metalen (barium, cadmium, kobalt, koper, kwik, lood, molybdeen, nikkel en zink), vluchtige aromatische koolwaterstoffen, vluchtige gehalogeneerde koolwaterstoffen, minerale olie.

Alle geanalyseerde grondwatermonsters zijn voorbehandeld conform AS 3000 zoals per 1 januari 2008 is voorgeschreven.

4 RESULTATEN

4.1 Toetsingskader

De verontreinigingssituatie van de bodem kan worden beoordeeld door toetsing van de gemeten gehalten in grond en grondwater aan de achtergrondwaarden grond en streefwaarden grondwater en de interventiewaarden grond en grondwater. De achtergrondwaarden geven het niveau aan waarbij sprake is van een duurzame bodemkwaliteit.

De interventiewaarden geven aan wanneer de functionele eigenschappen die de bodem heeft voor mens, dier en plant ernstig zijn of dreigen te worden verminderd. Om van een "geval van ernstige bodemverontreiniging" te spreken dient voor ten minste één stof de gemiddelde concentratie van minimaal 25 m³ grond of 100 m³ grondwater hoger te zijn dan de interventiewaarde.

In onderhavig rapport worden de volgende termen gebruikt om de mate van verontreiniging aan te geven:

- **niet verontreinigd:** de concentratie aan verontreiniging is lager dan of gelijk aan de achtergrondwaarde;
- **licht verontreinigd:** de concentratie aan verontreiniging is hoger dan de achtergrondwaarde maar lager dan of gelijk aan de halve som van de achtergrond- en interventiewaarde, index $((GSSD - AW) / (I - AW))$ groter dan 0,0 maar kleiner dan 0,5;
- **matig verontreinigd:** de concentratie aan verontreiniging is hoger dan de halve som van de achtergrond- en interventiewaarde maar lager dan of gelijk aan de interventiewaarde, index $((GSSD - AW) / (I - AW))$ groter dan 0,5 maar kleiner dan 1,0;
- **sterk verontreinigd:** de concentratie aan verontreinigingen is hoger dan de interventiewaarde, index $((GSSD - AW) / (I - AW))$ groter dan 1,0.

Uit de NEN 5740 kan het volgende worden afgeleid. Uitvoering van vervolgonderzoek is in de meeste gevallen alleen noodzakelijk wanneer de concentratie van een stof de halve som van de achtergrondwaarde en de interventiewaarde overschrijdt (index > 0,5). Deze waarde wordt ook in de Leidraad Bodembescherming gehanteerd als de concentratiegrens waarboven een nader onderzoek moet worden uitgevoerd. Bij overschrijding van de interventiewaarde wordt vaak een nader onderzoek uitgevoerd om de ernst van de verontreiniging en de saneringsurgentie te bepalen.

4.2 Toetsing analyseresultaten grond en grondwater

De analyseresultaten van de grond zijn getoetst aan de achtergrond- (A) en interventiewaarden (I) uit de circulaire streef- en interventiewaarden bodemsanering [Staatscourant 2000-39]. In de toetsingstabel zijn zowel de achtergrondwaarden (A) als de interventiewaarden (I) voor microverontreinigingen opgenomen. De achtergrond- en interventiewaarden zijn afhankelijk van het (gemeten) lutum- en organisch stofgehalte van de bodem. De analyseresultaten van het grondwater zijn getoetst aan de streef- (S) en interventiewaarden (I). De gemeten waarden van de onderzochte (meng-)monsters met overschrijdingstabellen zijn in bijlage 4 weergegeven. In bijlage 5 zijn de analysecertificaten opgenomen.

4.3 Analyseresultaten grond- en grondwatermonsters en interpretatie

<i>(deel)locatie</i>	<i>mon-ster</i>	<i>traject</i>	<i>overschrijding achtergrond- of streefwaarde</i>	<i>overschrijding interventie- waarde</i>
bovengrond, baksteenhoudend	BG1	0,00 - 0,50	Cadmium (0,01) Lood (0,02)	-
bovengrond, visueel schoon	BG2	0,00 - 0,50	-	-
bovengrond, visueel schoon	BG3	0,30 - 0,50	Zink (0,49)	-
ondergrond, visueel schoon	OOG1	0,50 - 2,00	-	-
grondwater	04-1-1	3,00 - 4,00	Nikkel (0,07) Barium (0,42)	-

¹Index (GSSD - AW) / (I - AW)

Bij de interpretatie van het totaal aan onderzoeksgegevens dient, gezien de gehanteerde strategie (gebaseerd op de Nederlandse Norm NEN 5740) welke is gericht op een indicatieve beoordeling van de milieuhygiënische kwaliteit van de bodem, rekening te worden gehouden met een zeker restrisico.

Een bodemonderzoek is een momentopname waarbij steekproefsgewijs boringen worden verricht en peilbuizen worden geplaatst op een veelal willekeurige, maar meest voor de hand liggende locatie. Derhalve kan nooit uitgesloten worden dat op de onderzoekslocatie verontreinigingen aanwezig zijn die bij dit onderzoek niet zijn aangetoond.

Bodeminzicht kan hiervoor niet aansprakelijk worden gesteld.

5 CONCLUSIES EN ADVIES

Resultaten

In het mengmonster van de licht baksteenhoudende bovengrond (BG1) zijn gehalten aan cadmium en lood gemeten boven de achtergrondwaarden. De gehalten zijn gerelateerd aan de lichte bijmenging van baksteen, maar vormen geen aanleiding voor aanvullend onderzoek.

In het mengmonster van de visueel schone bovengrond (BG2) zijn geen gehalten aan onderzochte stoffen gemeten boven de achtergrondwaarden.

In het monster BG3 van de bovengrond onder het straatwerk van het erf is een gehalte aan zink gedetecteerd boven de achtergrondwaarde. Het gehalte vormt geen aanleiding voor nader onderzoek.

In de ondergrond (OOG1) zijn geen gehalten aan onderzochte stoffen gemeten boven de achtergrondwaarden.

In het grondwater ter plaatse van peilbuis 04 zijn gehalten aan nikkel en barium gedetecteerd boven de streefwaarden. De verhogingen aan metalen zijn toe te schrijven aan regionaal verhoogde achtergrondwaardes en behoeft geen nader onderzoek.

Conclusie en advies

De resultaten van het onderzoek stemmen niet geheel overeen met de hypothese. De resultaten vormen echter geen aanleiding tot aanpassing van de onderzoeksstrategie. Ter plaatse van de onderzoekslocatie zijn geen verontreinigingen aangetoond die aanleiding vormen voor het uitvoeren van nader of aanvullend bodemonderzoek.

De bodemkwaliteit ter plaatse van de onderzoekslocatie vormt, ons inziens, geen belemmering voor de beoogde bestemmingswijziging, aanpassing van het bouwvlak en nieuwbouw van een woning.

De eventueel bij werkzaamheden vrijkomende grond is op of buiten het onderzoeksterrein herbruikbaar. Indien vrijkomende grond van de locatie afgevoerd dient te worden, dient men rekening te houden met de regels van het vigerende Besluit Bodemkwaliteit.



Bijlage 1

Topografische ligging onderzoekslocatie





<p>12345 25</p> <p>— Vastgestelde kadastrale grens — Voorlopige kadastrale grens — Administratieve kadastrale grens — Bebouwing</p>	<p>Deze kaart is noordgericht</p> <p>Perceelnummer</p> <p>Huisnummer</p> <p>Kadastrale gemeente Someren</p> <p>Sectie H</p> <p>Perceel 3723</p>	<p>Schaal 1: 500</p>	
---	---	----------------------	---

Voor een eensluitend uittreksel, geleverd op 28 september 2020
De bewaarder van het kadaster en de openbare registers

Aan dit uittreksel kunnen geen betrouwbare maten worden ontleend.
De Dienst voor het kadaster en de openbare registers behoudt zich de intellectuele eigendomsrechten voor, waaronder het auteursrecht en het databankenrecht.

Bijlage 2

Situatietekening met boorpunten





65

65a

65b

14

13

12

01

02

05

03

06

04

08

11

10

09

07

Situatietekening met boorlocaties
Project:
Boerenkamplaan 65b
Projectnummer:
B2555

Legenda:
- begrenzing onderzoekslocatie
- boringen tot 0,5 m-mv
- boringen 0,5 tot 2,0 m-mv
- boringen met pellobuis
- Asbestproefgat

0 m 15 m



0 5 10 15 20 25m

Bijlage 3

Boorbeschrijvingen



Bijlage: Boorprofielen

Boring: 01

Datum: 30-9-2020

Boormeester: Michel Gloudemans

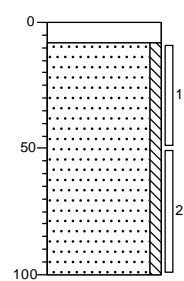

klinker
Edelmanboor
Zand, zeer fijn, zwak siltig, licht bruinbeige,
Edelmanboor

Boring: 02

Datum: 30-9-2020

Boormeester: Michel Gloudemans

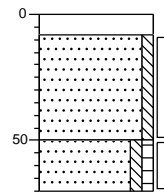

klinker
Edelmanboor
Zand, zeer fijn, zwak siltig, licht bruinbeige,
Edelmanboor

Zand, zeer fijn, zwak siltig, zwak humeus,
donker beigebruin, Edelmanboor

Boring: 03

Datum: 30-9-2020

Boormeester: Michel Gloudemans

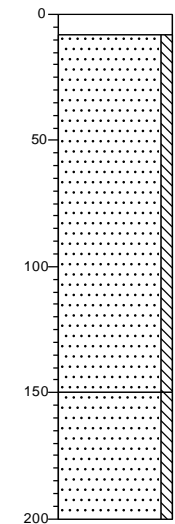

klinker
Edelmanboor
Zand, zeer fijn, zwak siltig, licht bruinbeige,
Edelmanboor

Zand, zeer fijn, zwak siltig, licht
oranjebeige, Edelmanboor

Projectnaam: Boerenkamplaan 65b te Someren

Projectcode: B2555

Bijlage: Boorprofielen

Boring: 04

Boring: 05

Boring: 06

Datum: 30-9-2020
 G.S.: 250
 Boormeester: Michel Gloudemans

Datum: 30-9-2020
 Boormeester: Michel Gloudemans

Datum: 30-9-2020
 Boormeester: Michel Gloudemans

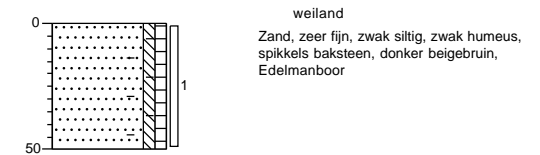
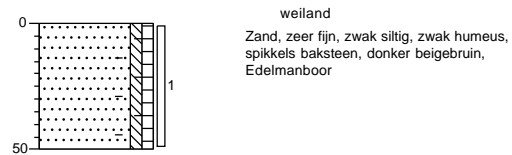
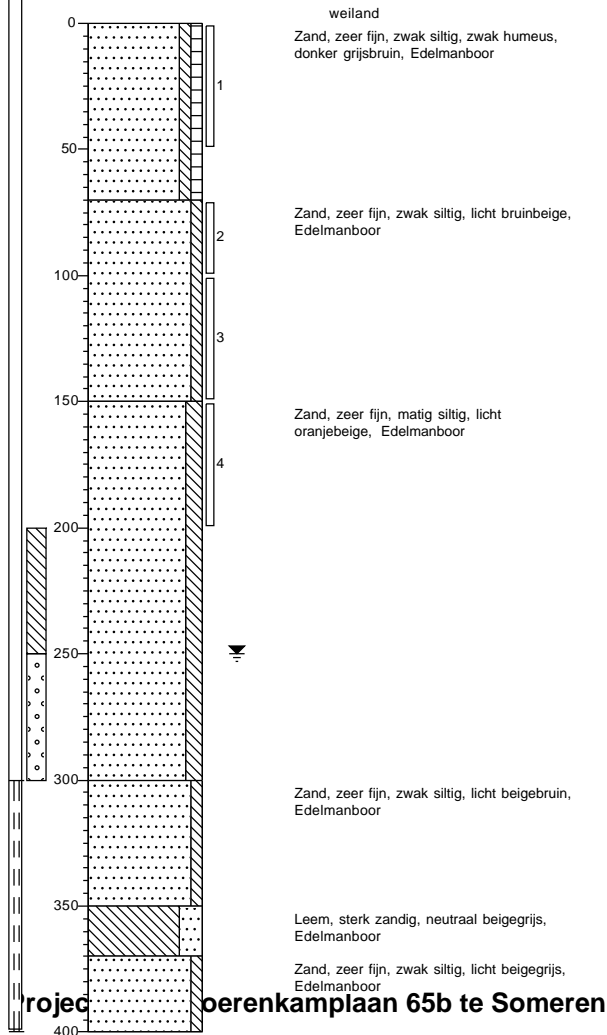

rojec **oerenkamplaan 65b te Someren**

Projectcode: B2555

Bijlage: Boorprofielen

Boring: 07

Boring: 08

Boring: 09

Datum: 30-9-2020

Datum: 30-9-2020

Datum: 30-9-2020

Boormeester: Michel Gloudemans

Boormeester: Michel Gloudemans

Boormeester: Michel Gloudemans

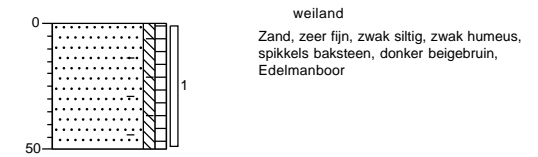
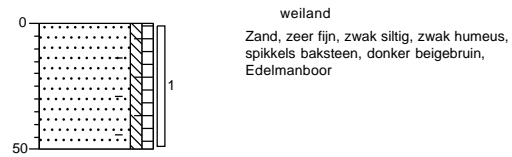
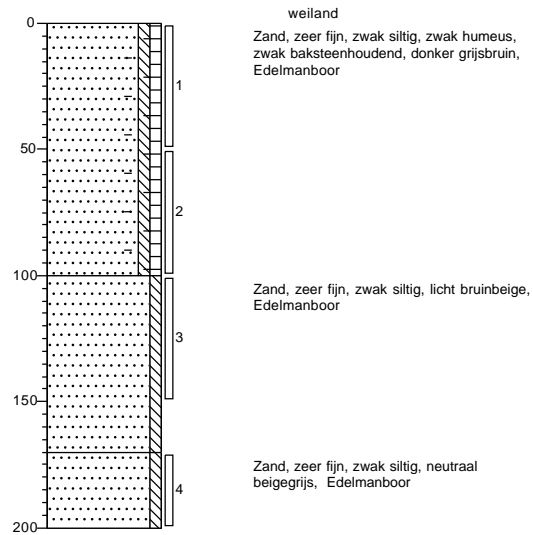

Projectnaam: Boerenkamplaan 65b te Someren

Projectcode: B2555

Bijlage: Boorprofielen

Boring: 10

Datum: 30-9-2020

Boormeester: Michel Gloudemans

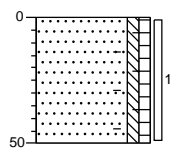

weiland
Zand, zeer fijn, zwak siltig, zwak humeus,
spikkels baksteen, donker beigebruin,
Edelmanboor

Boring: 11

Datum: 30-9-2020

Boormeester: Michel Gloudemans

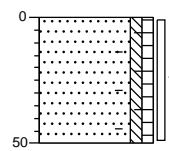

weiland
Zand, zeer fijn, zwak siltig, zwak humeus,
spikkels baksteen, donker beigebruin,
Edelmanboor

Boring: 12

Datum: 7-10-2020

Boormeester: Michel Gloudemans

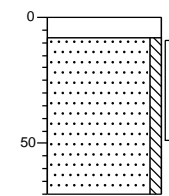

klinker
Edelmanboor
Zand, zeer fijn, zwak siltig, licht bruinbeige,
Edelmanboor

Projectnaam: Boerenkamplaan 65b te Someren

Projectcode: B2555

Bijlage: Boorprofielen

Boring: 13

Boring: 14

Datum: 7-10-2020

Datum: 7-10-2020

Boormeester: Michel Gloudemans

Boormeester: Michel Gloudemans

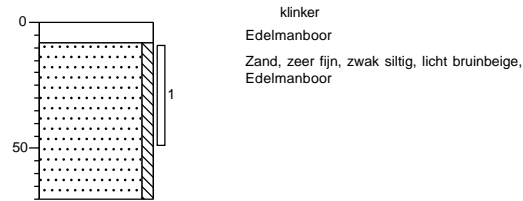
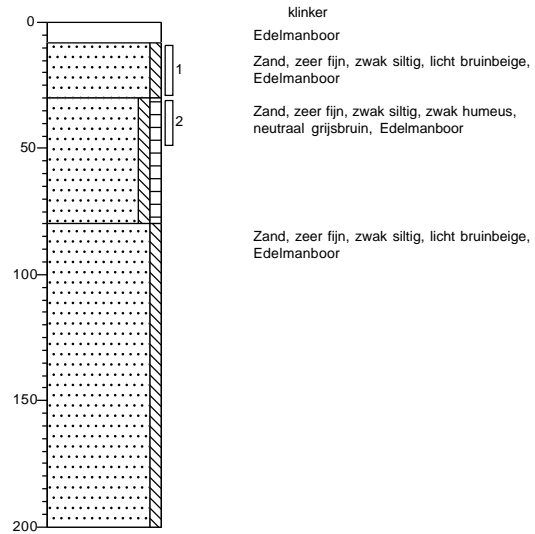

Projectnaam: Boerenkamplaan 65b te Someren

Projectcode: B2555

Legenda (conform NEN 5104)

grind

	Grind, siltig
	Grind, zwak zandig
	Grind, matig zandig
	Grind, sterk zandig
	Grind, uiterst zandig

zand

	Zand, kleiig
	Zand, zwak siltig
	Zand, matig siltig
	Zand, sterk siltig
	Zand, uiterst siltig

veen

	Veen, mineraalarm
	Veen, zwak kleiig
	Veen, sterk kleiig
	Veen, zwak zandig
	Veen, sterk zandig

peilbuis

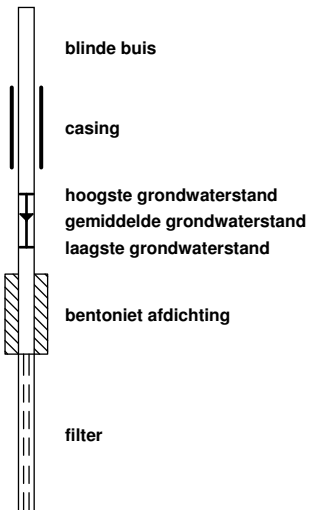

klei

	Klei, zwak siltig
	Klei, matig siltig
	Klei, sterk siltig
	Klei, uiterst siltig
	Klei, zwak zandig
	Klei, matig zandig
	Klei, sterk zandig

leem

	Leem, zwak zandig
	Leem, sterk zandig

overige toevoegingen

	zwak humeus
	matig humeus
	sterk humeus
	zwak grindig
	matig grindig
	sterk grindig

geur

- geen geur
- zwakke geur
- matige geur
- sterke geur
- uiterste geur

olie

- geen olie-water reactie
- zwakke olie-water reactie
- matige olie-water reactie
- sterke olie-water reactie
- uiterste olie-water reactie

p.i.d.-waarde

- >0
- >1
- >10
- >100
- >1000
- >10000

monsters



overig

- bijzonder bestanddeel
- Gemiddeld hoogste grondwaterstand
- grondwaterstand
- Gemiddeld laagste grondwaterstand

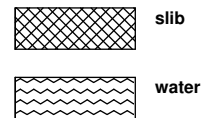

Bijlage 4

Getoetste tabellen



Tabel 1: Gemeten gehalten in grond met beoordeling conform de Wet Bodembescherming

Grondmonster		BG1			BG2			BG3		
Grondsoort		Zand			Zand			Zand		
Zintuiglijke bijmengingen		spikkels baksteen, zwak baksteenhoudend								
Certificaatcode		978364			978364			980229		
Boring(en)		05, 06, 07, 08, 09, 10, 11			01, 02, 03, 04			13		
Traject (m -mv)		0,00 - 0,50			0,00 - 0,50			0,30 - 0,50		
Humus	% ds	3,80			0,80			3,80		
Lutum	% ds	2,70			3,00			2,40		
Datum van toetsing		13-10-2020			13-10-2020			13-10-2020		
Monsterconclusie		Voldoet aan Achtergrondwaarde			Voldoet aan Achtergrondwaarde			Overschrijding Achtergrondwaarde		
Monstermelding 1										
Monstermelding 2										
Monstermelding 3										
		Meetw	GSSD	Index	Meetw	GSSD	Index	Meetw	GSSD	Index
METALEN										
IJzer	% ds	<5,0	3,5 ⁽⁶⁾		<5,0	3,5 ⁽⁶⁾		<5,0	3,5 ⁽⁶⁾	
Kobalt	mg/kg ds	<3,0	<6,9	-0,05	<3,0	<6,7	-0,05	<3,0	<7,1	-0,05
Nikkel	mg/kg ds	<4,0	<7,7	-0,42	<4,0	<7,5	-0,42	4,5	12,7	-0,34
Koper	mg/kg ds	14	27	-0,09	5,2	10,4	-0,2	18	35	-0,03
Zink	mg/kg ds	47	103	-0,06	<20	<32	-0,19	190	423	0,49
Molybdeen	mg/kg ds	<1,5	<1,1	-0	<1,5	<1,1	-0	<1,5	<1,1	-0
Cadmium	mg/kg ds	0,44	0,69	0,01	<0,20	<0,24	-0,03	0,22	0,35	-0,02
Barium	mg/kg ds	24	86 ⁽⁶⁾		<20	<48 ⁽⁶⁾		24	89 ⁽⁶⁾	
Kwik	mg/kg ds	<0,05	<0,05	-0	<0,05	<0,05	-0	<0,05	<0,05	-0
Lood	mg/kg ds	39	59	0,02	<10	<11	-0,08	26	39	-0,02
PAK										
Naftaleen	mg/kg ds	<0,050	<0,035		<0,050	<0,035		<0,050	<0,035	
Anthraceen	mg/kg ds	<0,050	<0,035		<0,050	<0,035		<0,050	<0,035	
Fenanthreen	mg/kg ds	<0,050	<0,035		<0,050	<0,035		<0,050	<0,035	
Fluorantheen	mg/kg ds	0,088	0,088		<0,050	<0,035		<0,050	<0,035	
Chryseen	mg/kg ds	0,061	0,061		<0,050	<0,035		<0,050	<0,035	
Benzo(a)anthraceen	mg/kg ds	<0,050	<0,035		<0,050	<0,035		<0,050	<0,035	
Benzo(a)pyreen	mg/kg ds	0,061	0,061		<0,050	<0,035		<0,050	<0,035	
Benzo(k)fluorantheen	mg/kg ds	<0,050	<0,035		<0,050	<0,035		<0,050	<0,035	
Indeno-(1,2,3-c,d)pyreen	mg/kg ds	<0,050	<0,035		<0,050	<0,035		<0,050	<0,035	
Benzo(g,h,i)peryleen	mg/kg ds	<0,050	<0,035		<0,050	<0,035		<0,050	<0,035	
PAK 10 VROM	mg/kg ds		0,46	-0,03		<0,35	-0,03		<0,35	-0,03
GECHLOOREERDE KOOLWATERSTOFFEN										
PCB (som 7)	mg/kg ds		<0,013	-0,01		<0,025	0,01		<0,013	-0,01
PCB 28	mg/kg ds	<0,0010	<0,0018		<0,0010	<0,0035		<0,0010	<0,0018	
PCB 52	mg/kg ds	<0,0010	<0,0018		<0,0010	<0,0035		<0,0010	<0,0018	
PCB 101	mg/kg ds	<0,0010	<0,0018		<0,0010	<0,0035		<0,0010	<0,0018	
PCB 118	mg/kg ds	<0,0010	<0,0018		<0,0010	<0,0035		<0,0010	<0,0018	
PCB 138	mg/kg ds	<0,0010	<0,0018		<0,0010	<0,0035		<0,0010	<0,0018	
PCB 153	mg/kg ds	<0,0010	<0,0018		<0,0010	<0,0035		<0,0010	<0,0018	
PCB 180	mg/kg ds	<0,0010	<0,0018		<0,0010	<0,0035		<0,0010	<0,0018	
OVERIGE (ORGANISCHE) VERBINDINGEN										
Minerale olie C10 - C12	mg/kg ds	<3	6 ⁽⁶⁾		<3	11 ⁽⁶⁾		<3	6 ⁽⁶⁾	
Minerale olie C10 - C40	mg/kg ds	<35	<64	-0,03	<35	<123	-0,01	<35	<64	-0,03
Minerale olie C12 - C16	mg/kg ds	<3	6 ⁽⁶⁾		<3	11 ⁽⁶⁾		<3	6 ⁽⁶⁾	
Minerale olie C16 - C20	mg/kg ds	<4	7 ⁽⁶⁾		<4	14 ⁽⁶⁾		<4	7 ⁽⁶⁾	
Minerale olie C20 - C24	mg/kg ds	<5	9 ⁽⁶⁾		<5	18 ⁽⁶⁾		<5	9 ⁽⁶⁾	
Minerale olie C24 - C28	mg/kg ds	<5	9 ⁽⁶⁾		<5	18 ⁽⁶⁾		<5	9 ⁽⁶⁾	
Minerale olie C28 - C32	mg/kg ds	11	29 ⁽⁶⁾		<5	18 ⁽⁶⁾		<5	9 ⁽⁶⁾	
Minerale olie C32 - C36	mg/kg ds	<5	9 ⁽⁶⁾		<5	18 ⁽⁶⁾		<5	9 ⁽⁶⁾	
Minerale olie C36 - C40	mg/kg ds	<5	9 ⁽⁶⁾		<5	18 ⁽⁶⁾		<5	9 ⁽⁶⁾	
OVERIG										
Droge stof	%	84,0	84,0 ⁽⁶⁾		91,3	91,3 ⁽⁶⁾		89,9	89,9 ⁽⁶⁾	
Lutum	%	2,7			3,0			2,4		
Organische stof (humus)	%	3,8			0,8			3,8		

Tabel 2: Gemeten gehalten in grond met beoordeling conform de Wet Bodembescherming

Grondmonster		OOG1		
Grondsoort		Zand		
Zintuiglijke bijmengingen				
Certificaatcode		978364		
Boring(en)		03, 03, 03, 04, 04, 04, 07, 07		
Traject (m -mv)		0,50 - 2,00		
Humus	% ds	0,20		
Lutum	% ds	1,80		
Datum van toetsing		13-10-2020		
Monsterconclusie		Voldoet aan Achtergrondwaarde		
Monstermelding 1				
Monstermelding 2				
Monstermelding 3				
		Meetw	GSSD	Index
METALEN				
Ijzer	% ds	<5,0	3,5 ⁽⁶⁾	
Kobalt	mg/kg ds	<3,0	<7,4	-0,04
Nikkel	mg/kg ds	<4,0	<8,2	-0,41
Koper	mg/kg ds	<5,0	<7,2	-0,22
Zink	mg/kg ds	<20	<33	-0,18
Molybdeen	mg/kg ds	<1,5	<1,1	-0
Cadmium	mg/kg ds	<0,20	<0,24	-0,03
Barium	mg/kg ds	<20	<54 ⁽⁶⁾	
Kwik	mg/kg ds	<0,05	<0,05	-0
Lood	mg/kg ds	<10	<11	-0,08
PAK				
Naftaleen	mg/kg ds	<0,050	<0,035	
Anthraceen	mg/kg ds	<0,050	<0,035	
Fenanthreen	mg/kg ds	<0,050	<0,035	
Fluorantheen	mg/kg ds	<0,050	<0,035	
Chryseen	mg/kg ds	<0,050	<0,035	
Benzo(a)anthraceen	mg/kg ds	<0,050	<0,035	
Benzo(a)pyreen	mg/kg ds	<0,050	<0,035	
Benzo(k)fluorantheen	mg/kg ds	<0,050	<0,035	
Indeno-(1,2,3-c,d)pyreen	mg/kg ds	<0,050	<0,035	
Benzo(g,h,i)peryleen	mg/kg ds	<0,050	<0,035	
PAK 10 VROM	mg/kg ds		<0,35	-0,03
GECHLOREERDE KOOLWATERSTOFFEN				
PCB (som 7)	mg/kg ds		<0,025	0,01
PCB 28	mg/kg ds	<0,0010	<0,0035	
PCB 52	mg/kg ds	<0,0010	<0,0035	
PCB 101	mg/kg ds	<0,0010	<0,0035	
PCB 118	mg/kg ds	<0,0010	<0,0035	
PCB 138	mg/kg ds	<0,0010	<0,0035	
PCB 153	mg/kg ds	<0,0010	<0,0035	
PCB 180	mg/kg ds	<0,0010	<0,0035	
OVERIGE (ORGANISCHE) VERBINDINGEN				
Minerale olie C10 - C12	mg/kg ds	<3	11 ⁽⁶⁾	
Minerale olie C10 - C40	mg/kg ds	<35	<123	-0,01
Minerale olie C12 - C16	mg/kg ds	<3	11 ⁽⁶⁾	
Minerale olie C16 - C20	mg/kg ds	<4	14 ⁽⁶⁾	
Minerale olie C20 - C24	mg/kg ds	<5	18 ⁽⁶⁾	
Minerale olie C24 - C28	mg/kg ds	<5	18 ⁽⁶⁾	
Minerale olie C28 - C32	mg/kg ds	<5	18 ⁽⁶⁾	
Minerale olie C32 - C36	mg/kg ds	<5	18 ⁽⁶⁾	
Minerale olie C36 - C40	mg/kg ds	<5	18 ⁽⁶⁾	
OVERIG				
Droge stof	%	90,1	90,1 ⁽⁶⁾	
Lutum	%	1,8		
Organische stof (humus)	%	<0,2		

----- : Geen toetsnorm aanwezig
 < : kleiner dan de detectielimiet
 8,88 : <= Achtergrondwaarde
 <=I : Kleiner of gelijk aan Tussenwaarde
 8,88 : <= Interventiewaarde
 8,88 : > Interventiewaarde
 6 : Heeft geen normwaarde
 # : verhoogde rapportagegrens
 GSSD : Gestandaardiseerde meetwaarde
 Index : (GSSD - AW) / (I - AW)

- Getoetst via de BoToVa service, versie 3.0.0 -

Tabel 3: Normwaarden conform de Wet Bodembescherming

		AW	WO	IND	I
METALEN					
Cadmium	mg/kg ds	0,6	1,2	4,3	13
Kobalt	mg/kg ds	15	35	190	190
Koper	mg/kg ds	40	54	190	190
Kwik	mg/kg ds	0,15	0,83	4,8	36
Lood	mg/kg ds	50	210	530	530
Molybdeen	mg/kg ds	1,5	88	190	190
Nikkel	mg/kg ds	35	39	100	100
Zink	mg/kg ds	140	200	720	720
PAK					
PAK 10 VROM	mg/kg ds	1,5	6,8	40	40
GECHLOREERDE KOOLWATERSTOFFEN					
PCB (som 7)	mg/kg ds	0,02	0,04	0,5	1
OVERIGE (ORGANISCHE) VERBINDINGEN					
Minerale olie C10 - C40	mg/kg ds	190	190	500	5000

Tabel 4: Gemeten concentraties in grondwater met beoordeling conform de Wet Bodembescherming

Watermonster		04-1-1		
Datum		7-10-2020		
Filterdiepte (m -mv)		3,00 - 4,00		
Datum van toetsing		13-10-2020		
Monsterconclusie		Overschrijding Streefwaarde		
Monstermelding 1				
Monstermelding 2				
Monstermelding 3				
		Meetw	GSSD	Index
METALEN				
Kobalt	µg/l	6,2	6,2	-0,17
Nikkel	µg/l	19	19	0,07
Koper	µg/l	6,8	6,8	-0,14
Zink	µg/l	41	41	-0,03
Molybdeen	µg/l	<2,0	<1,4	-0,01
Cadmium	µg/l	<0,20	<0,14	-0,05
Barium	µg/l	290	290	0,42
Kwik	µg/l	<0,05	<0,04	-0,04
Lood	µg/l	<2,0	<1,4	-0,23
AROMATISCHE VERBINDINGEN				
Benzeen	µg/l	<0,20	<0,14	-0
Ethylbenzeen	µg/l	<0,20	<0,14	-0,03
Tolueen	µg/l	<0,20	<0,14	-0,01
Xylenen (som)	µg/l		<0,21	0
meta-/para-Xyleen (som)	µg/l	<0,20	<0,14	
ortho-Xyleen	µg/l	<0,10	<0,07	
Styreen (Vinylbenzeen)	µg/l	<0,20	<0,14	-0,02
Som 16 Aromatische oplosmiddelen	µg/l		<0,77 ^(2,14)	
PAK				
Naftaleen	µg/l	<0,020	<0,014	0
PAK 10 VROM	-		<0,00020 ⁽¹¹⁾	
GECHLOREERDE KOOLWATERSTOFFEN				
1,3-Dichloorpropaan	µg/l	<0,20	<0,14	
1,1-Dichloorpropaan	µg/l	<0,20	<0,14	
Dichloorpropaan	µg/l		<0,42	-0
Dichloorpropanen (0,7 som, 1,1+1,2+1,3)	µg/l	0,42		
cis + trans-1,2-Dichlooretheen	µg/l		<0,14	0,01
1,1-Dichlooretheen	µg/l	<0,10	<0,07	0,01
cis-1,2-Dichlooretheen	µg/l	<0,10	<0,07	
trans-1,2-Dichlooretheen	µg/l	<0,10	<0,07	
Dichloormethaan	µg/l	<0,20	<0,14	0
Trichloormethaan (Chloroform)	µg/l	<0,20	<0,14	-0,01
Tribroommethaan (bromoform)	µg/l	<0,20	<0,14 ⁽¹⁴⁾	
Tetrachloormethaan (Tetra)	µg/l	<0,10	<0,07	0,01
1,1-Dichloorethaan	µg/l	<0,20	<0,14	-0,01
1,2-Dichloorethaan	µg/l	<0,20	<0,14	-0,02
1,2-Dichloorpropaan	µg/l	<0,20	<0,14	
1,1,1-Trichloorethaan	µg/l	<0,10	<0,07	0
1,1,2-Trichloorethaan	µg/l	<0,10	<0,07	0
Trichlooretheen (Tri)	µg/l	<0,20	<0,14	-0,05
Tetrachlooretheen (Per)	µg/l	<0,10	<0,07	0
Vinylchloride	µg/l	<0,20	<0,14	0,03
OVERIGE (ORGANISCHE) VERBINDINGEN				
Minerale olie C10 - C12	µg/l	<10	7 ⁽⁶⁾	
Minerale olie C10 - C40	µg/l	<50	<35	-0,03
Minerale olie C12 - C16	µg/l	<10	7 ⁽⁶⁾	
Minerale olie C16 - C20	µg/l	<5,0	3,5 ⁽⁶⁾	
Minerale olie C20 - C24	µg/l	<5,0	3,5 ⁽⁶⁾	
Minerale olie C24 - C28	µg/l	<5,0	3,5 ⁽⁶⁾	
Minerale olie C28 - C32	µg/l	<5,0	3,5 ⁽⁶⁾	
Minerale olie C32 - C36	µg/l	<5,0	3,5 ⁽⁶⁾	
Minerale olie C36 - C40	µg/l	<5,0	3,5 ⁽⁶⁾	

-----	: Geen toetsnorm aanwezig
<	: kleiner dan de detectielimiet
8,88	: <= Streefwaarde
8,88	: > Streefwaarde
8,88	: > Interventiewaarde
>T	: Groter dan Tussenwaarde
11	: Enkele parameters ontbreken in de berekening van de somfractie
14	: Streefwaarde ontbreekt zorgplicht van toepassing
2	: Enkele parameters ontbreken in de som
6	: Heeft geen normwaarde
#	: verhoogde rapportagegrens
GSSD	: Gestandaardiseerde meetwaarde
Index	: (GSSD - S) / (I - S)

- Getoetst via de BoToVa service, versie 3.0.0 -

Tabel 5: Normwaarden conform de Wet Bodembescherming

		S	S Diep	Indicatief	I
METALEN					
Barium	µg/l	50	200		625
Cadmium	µg/l	0,4	0,06		6
Kobalt	µg/l	20	0,7		100
Koper	µg/l	15	1,3		75
Kwik	µg/l	0,05	0,01		0,3
Lood	µg/l	15	1,7		75
Molybdeen	µg/l	5	3,6		300
Nikkel	µg/l	15	2,1		75
Zink	µg/l	65	24		800
AROMATISCHE VERBINDINGEN					
Benzeen	µg/l	0,2			30
Ethylbenzeen	µg/l	4			150
Styreen (Vinylbenzeen)	µg/l	6			300
Tolueen	µg/l	7			1000
Xylenen (som)	µg/l	0,2			70
Som 16 Aromatische oplosmiddelen	µg/l			150	
PAK					
Naftaleen	µg/l	0,01			70
GECHLOREERDE KOOLWATERSTOFFEN					
1,1,1-Trichloorethaan	µg/l	0,01			300
1,1,2-Trichloorethaan	µg/l	0,01			130
1,1-Dichloorethaan	µg/l	7			900
1,1-Dichlooretheen	µg/l	0,01			10
1,2-Dichloorethaan	µg/l	7			400
cis + trans-1,2-Dichlooretheen	µg/l	0,01			20
Dichloormethaan	µg/l	0,01			1000
Dichloorpropaan	µg/l	0,8			80
Tetrachlooretheen (Per)	µg/l	0,01			40
Tetrachloormethaan (Tetra)	µg/l	0,01			10
Tribroommethaan (bromoform)	µg/l				630
Trichlooretheen (Tri)	µg/l	24			500
Vinylchloride	µg/l	0,01			5
Trichloormethaan (Chloroform)	µg/l	6			400
OVERIGE (ORGANISCHE) VERBINDINGEN					
Minerale olie C10 - C40	µg/l	50			600

Bijlage 5

Analysecertificaten



AL-West B.V.

Dortmundstraat 16B, 7418 BH Deventer, the Netherlands
Tel. +31(0)570 788110, Fax +31(0)570 788108
e-Mail: info@al-west.nl, www.al-west.nl

BODEMINZICHT V.O.F.
Dhr. M. Gloudemans
JEKSCHOTSTRAAT 12
5465 PG VEGHEL

Datum 07.10.2020
Relatienr 35006376
Opdrachtnr. 978364

ANALYSERAPPORT

Opdracht 978364 Bodem / Eluaat

Opdrachtgever 35006376 BODEMINZICHT V.O.F.
Uw referentie B2555 Boerenkamplaan 65b te Someren
Opdrachtacceptatie 01.10.20
Monsternemer Opdrachtgever

Geachte heer, mevrouw,

Hierbij zenden wij u de resultaten van het door u aangevraagde laboratoriumonderzoek.

De analyses zijn, tenzij anders vermeld, uitgevoerd overeenkomstig onze erkenning voor de werkzaamheid "Analyse voor milieuhygiënisch bodemonderzoek" van het Besluit Bodemkwaliteit.

Dit rapport mag alleen in zijn geheel worden gereproduceerd. Eventuele bijlagen zijn onderdeel van het rapport.

Indien u nog vragen heeft of aanvullende informatie wenst, verzoeken wij u om contact op te nemen met Klantenservice.

Wij vertrouwen U met de toegezonden informatie van dienst te zijn.

Met vriendelijke groet,



AL-West B.V. Dhr. Jan Godlieb, Tel. +31/570788113
Klantenservice

AL-West B.V.

Dortmundstraat 16B, 7418 BH Deventer, the Netherlands
Tel. +31(0)570 788110, Fax +31(0)570 788108
e-Mail: info@al-west.nl, www.al-west.nl



AGROLAB GROUP

Your labs. Your service.

Opdracht 978364 Bodem / Eluaat

Monsternr.	Monstername	Monsteromschrijving
152563	30.09.2020	BG1 05 (0-50) 06 (0-50) 07 (0-50) 08 (0-50) 09 (0-50) 10 (0-50) 11 (0-50)
152571	30.09.2020	BG2 01 (8-50) 02 (8-50) 03 (8-50) 04 (0-50)
152576	30.09.2020	OOG1 03 (50-100) 03 (100-150) 03 (150-200) 04 (70-100) 04 (100-150) 04 (150-200) 07 (100-150) 07 (170-200)

Eenheid	152563	152571	152576
	<small>BG1 05 (0-50) 06 (0-50) 07 (0-50) 08 (0-50) 09 (0-50) 10 (0-50) 11 (0-50)</small>	<small>BG2 01 (8-50) 02 (8-50) 03 (8-50) 04 (0-50)</small>	<small>OOG1 03 (50-100) 03 (100-150) 03 (150-200) 04 (70-100) 04 (100-150) 04 (150-200) 07 (100-150) 07 (170-200)</small>

Algemene monstervoorbehandeling

S Voorbehandeling conform AS3000		++	++	++
S Droge stof	%	84,0	91,3	90,1
S IJzer (Fe2O3)	% Ds	<5,0	<5,0	<5,0

Fracties (sedigraaf)

S Fractie < 2 µm	% Ds	2,7	3,0	1,8
------------------	------	-----	-----	-----

Klassiek Chemische Analyses

S Organische stof	% Ds	3,8 ^{xj}	0,8 ^{xj}	<0,2 ^{xj}
-------------------	------	-------------------	-------------------	--------------------

Voorbehandeling metalen analyse

S Koningswater ontsluiting		++	++	++
----------------------------	--	----	----	----

Metalen (AS3000)

S Barium (Ba)	mg/kg Ds	24	<20	<20
S Cadmium (Cd)	mg/kg Ds	0,44	<0,20	<0,20
S Kobalt (Co)	mg/kg Ds	<3,0	<3,0	<3,0
S Koper (Cu)	mg/kg Ds	14	5,2	<5,0
S Kwik (Hg)	mg/kg Ds	<0,05	<0,05	<0,05
S Lood (Pb)	mg/kg Ds	39	<10	<10
S Molybdeen (Mo)	mg/kg Ds	<1,5	<1,5	<1,5
S Nikkel (AS3000)	mg/kg Ds	<4,0	<4,0	<4,0
S Zink (Zn)	mg/kg Ds	47	<20	<20

PAK (AS3000)

S Anthraceen	mg/kg Ds	<0,050	<0,050	<0,050
S Benzo(a)anthraceen	mg/kg Ds	<0,050	<0,050	<0,050
S Benzo(a)-Pyreen	mg/kg Ds	0,061	<0,050	<0,050
S Benzo(ghi)peryleen	mg/kg Ds	<0,050	<0,050	<0,050
S Benzo(k)fluorantheen	mg/kg Ds	<0,050	<0,050	<0,050
S Chryseen	mg/kg Ds	0,061	<0,050	<0,050
S Fenanthreen	mg/kg Ds	<0,050	<0,050	<0,050
S Fluorantheen	mg/kg Ds	0,088	<0,050	<0,050
S Indeno-(1,2,3-c,d)pyreen	mg/kg Ds	<0,050	<0,050	<0,050
S Naftaleen	mg/kg Ds	<0,050	<0,050	<0,050
S Som PAK (VROM) (Factor 0,7)	mg/kg Ds	0,46 ^{#j}	0,35 ^{#j}	0,35 ^{#j}

Minerale olie (AS3000/AS3200)

S Koolwaterstoffractie C10-C40	mg/kg Ds	<35	<35	<35
S Koolwaterstoffractie C10-C12	mg/kg Ds	<3 *	<3 *	<3 *

De parameters die in dit document worden vermeld, zijn geaccrediteerd volgens ISO / IEC 17025: 2005. Alleen niet-geaccrediteerde parameters / resultaten zijn gemarkeerd met het symbool "x".

Kamer van Koophandel Directeur
Nr. 08110898 ppa. Marc van Gelder
VAT/BTW-ID-Nr.: Dr. Paul Wimmer
NL 811132559 B01



Blad 2 van 4



AL-West B.V.

Dortmundstraat 16B, 7418 BH Deventer, the Netherlands
Tel. +31(0)570 788110, Fax +31(0)570 788108
e-Mail: info@al-west.nl, www.al-west.nl

Opdracht 978364 Bodem / Eluaat

Eenheid	152563	152571	152576
	BG1 05 (0-50) 06 (0-50) 07 (0-50) 08 (0-50) 09 (0-50) 10 (0-50) 11 (0-50)	BG2 01 (8-50) 02 (8-50) 03 (8-50) 04 (0-50)	DOG1 03 (50-100) 03 (100-150) 03 (150-200) 04 (70-100) 04 (100-150) 04 (150-200) 07 (100-150) 07 (170-200)

Minerale olie (AS3000/AS3200)

Koolwaterstoffractie C12-C16	mg/kg Ds	<3 *	<3 *	<3 *
Koolwaterstoffractie C16-C20	mg/kg Ds	<4 *	<4 *	<4 *
Koolwaterstoffractie C20-C24	mg/kg Ds	<5 *	<5 *	<5 *
Koolwaterstoffractie C24-C28	mg/kg Ds	<5 *	<5 *	<5 *
Koolwaterstoffractie C28-C32	mg/kg Ds	11 *	<5 *	<5 *
Koolwaterstoffractie C32-C36	mg/kg Ds	<5 *	<5 *	<5 *
Koolwaterstoffractie C36-C40	mg/kg Ds	<5 *	<5 *	<5 *

Polychloorbifenylen (AS3000)

S PCB 28	mg/kg Ds	<0,0010	<0,0010	<0,0010
S PCB 52	mg/kg Ds	<0,0010	<0,0010	<0,0010
S PCB 101	mg/kg Ds	<0,0010	<0,0010	<0,0010
S PCB 118	mg/kg Ds	<0,0010	<0,0010	<0,0010
S PCB 138	mg/kg Ds	<0,0010	<0,0010	<0,0010
S PCB 153	mg/kg Ds	<0,0010	<0,0010	<0,0010
S PCB 180	mg/kg Ds	<0,0010	<0,0010	<0,0010
S Som PCB (7 Ballschmitter) (Factor 0,7)	mg/kg Ds	0,0049 #)	0,0049 #)	0,0049 #)

x) Gehaltes beneden de rapportagegrens zijn niet mee inbegrepen.

#) Bij deze som zijn resultaten "<rapportagegrens" vermenigvuldigd met 0,7.

S) Erkend volgens AS SIKB 3000

Verklaring: "<" of n.a. betekent dat het gehalte van de component lager is dan de rapportagegrens.

De parameter-specifieke meetonzekerheid en informatie over de berekeningsmethode zijn op aanvraag beschikbaar, indien de gerapporteerde resultaten boven de parameterspecifieke rapportagegrens liggen.

Het organische stof gehalte wordt gecorrigeerd voor het lutum gehalte, als geen lutum bepaald is wordt gecorrigeerd als ware het lutum gehalte 5,4%

Het analyseresultaat van PCB 138 is mogelijk overschat vanwege co-elutie met PCB 163

Begin van de analyses: 01.10.2020

Einde van de analyses: 07.10.2020

De resultaten hebben uitsluitend betrekking op de geanalyseerde monsters. In gevallen waarin het testlaboratorium niet verantwoordelijk was voor de bemonstering, gelden de gerapporteerde resultaten voor de monsters zoals zij zijn ontvangen.



AL-West B.V. Dhr. Jan Godlieb, Tel. +31/570788113
Klantenservice

AL-West B.V.

Dortmundstraat 16B, 7418 BH Deventer, the Netherlands
Tel. +31(0)570 788110, Fax +31(0)570 788108
e-Mail: info@al-west.nl, www.al-west.nl



Opdracht 978364 Bodem / Eluaat

Toegepaste methoden

eigen methode: Koolwaterstoffractie C10-C12 * Koolwaterstoffractie C12-C16 * Koolwaterstoffractie C16-C20 *
Koolwaterstoffractie C20-C24 * Koolwaterstoffractie C24-C28 * Koolwaterstoffractie C28-C32 *
Koolwaterstoffractie C32-C36 * Koolwaterstoffractie C36-C40 *

Gelijkwaardig aan NEN 5739: IJzer (Fe₂O₃)

NEN-EN12880; AS3000 en AS3200; NEN-EN15934: Droge stof

Protocollen AS 3000: Organische stof Voorbehandeling conform AS3000 Barium (Ba) Cadmium (Cd) Kobalt (Co) Koper (Cu)
Kwik (Hg) Lood (Pb) Molybdeen (Mo) Nikkel (AS3000) Zink (Zn) Koolwaterstoffractie C10-C40 Anthraceen
Benzo(a)anthraceen Benzo-(a)-Pyreen Benzo(ghi)peryleen Benzo(k)fluorantheen Chryseen Fenanthreen
Fluorantheen Indeno-(1,2,3-c,d)pyreen Naftaleen Som PAK (VROM) (Factor 0,7) PCB 28 PCB 52 PCB 101
PCB 118 PCB 138 PCB 153 PCB 180 Som PCB (7 Ballschmitter) (Factor 0,7)

Protocollen AS 3000 / Protocollen AS 3200: Koningswater ontsluiting Fractie < 2 µm

De parameters die in dit document worden vermeld, zijn geaccrediteerd volgens ISO / IEC 17025: 2005. Alleen niet-geaccrediteerde parameters / resultaten zijn gematkeerd met het symbool "M".

AL-West B.V.

Dortmundstraat 16B, 7418 BH Deventer, the Netherlands
Tel. +31(0)570 788110, Fax +31(0)570 788108
e-Mail: info@al-west.nl, www.al-west.nl

CHROMATOGRAM for Order No. 978364, Analysis No. 152563, created at 06.10.2020 06:58:48

Monsteromschrijving: BG1 05 (0-50) 06 (0-50) 07 (0-50) 08 (0-50) 09 (0-50) 10 (0-50) 11 (0-50)

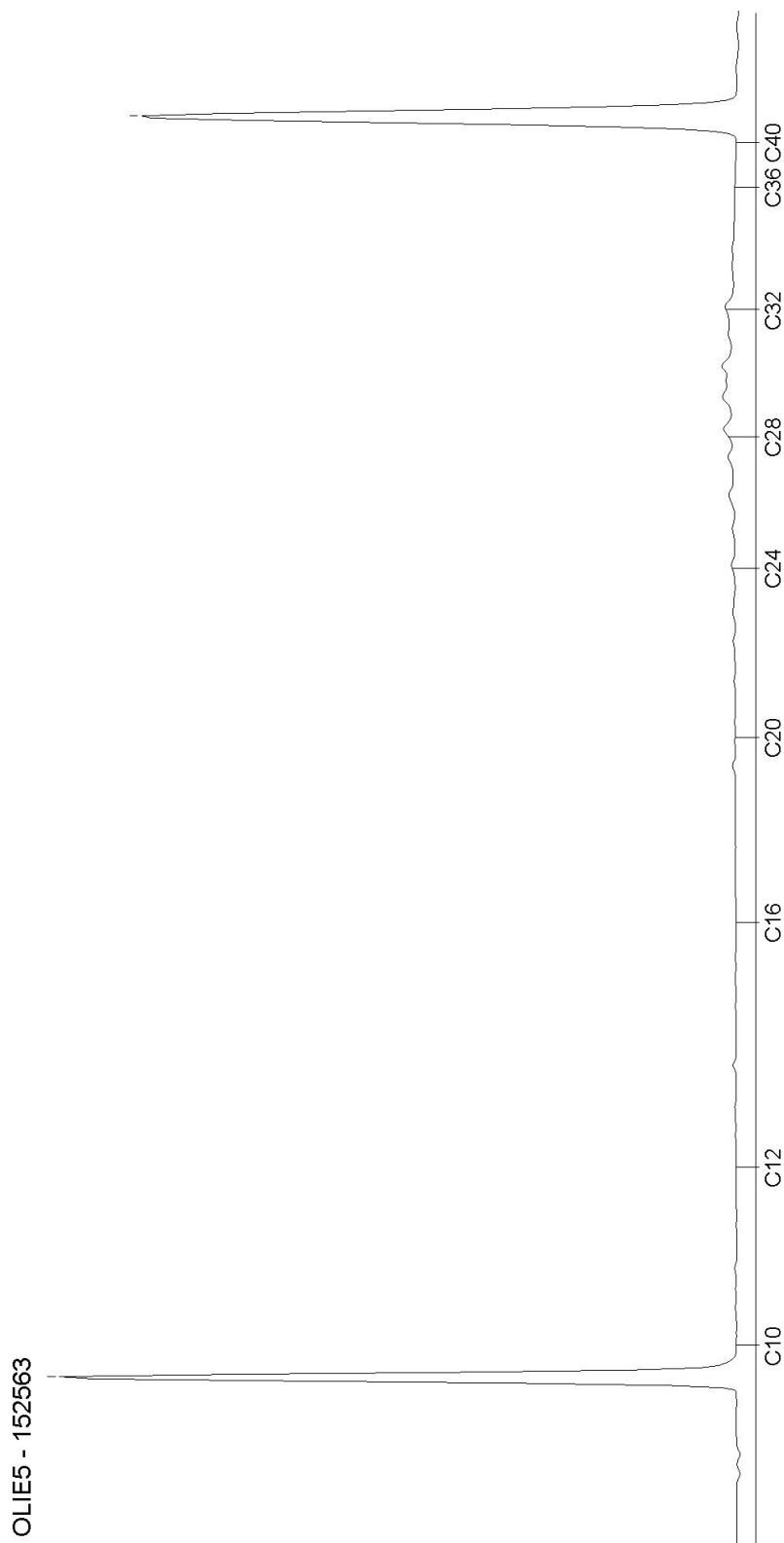

AL-West B.V.

Dortmundstraat 16B, 7418 BH Deventer, the Netherlands
Tel. +31(0)570 788110, Fax +31(0)570 788108
e-Mail: info@al-west.nl, www.al-west.nl

CHROMATOGRAM for Order No. 978364, Analysis No. 152571, created at 07.10.2020 07:48:46

Monsteromschrijving: BG2 01 (8-50) 02 (8-50) 03 (8-50) 04 (0-50)

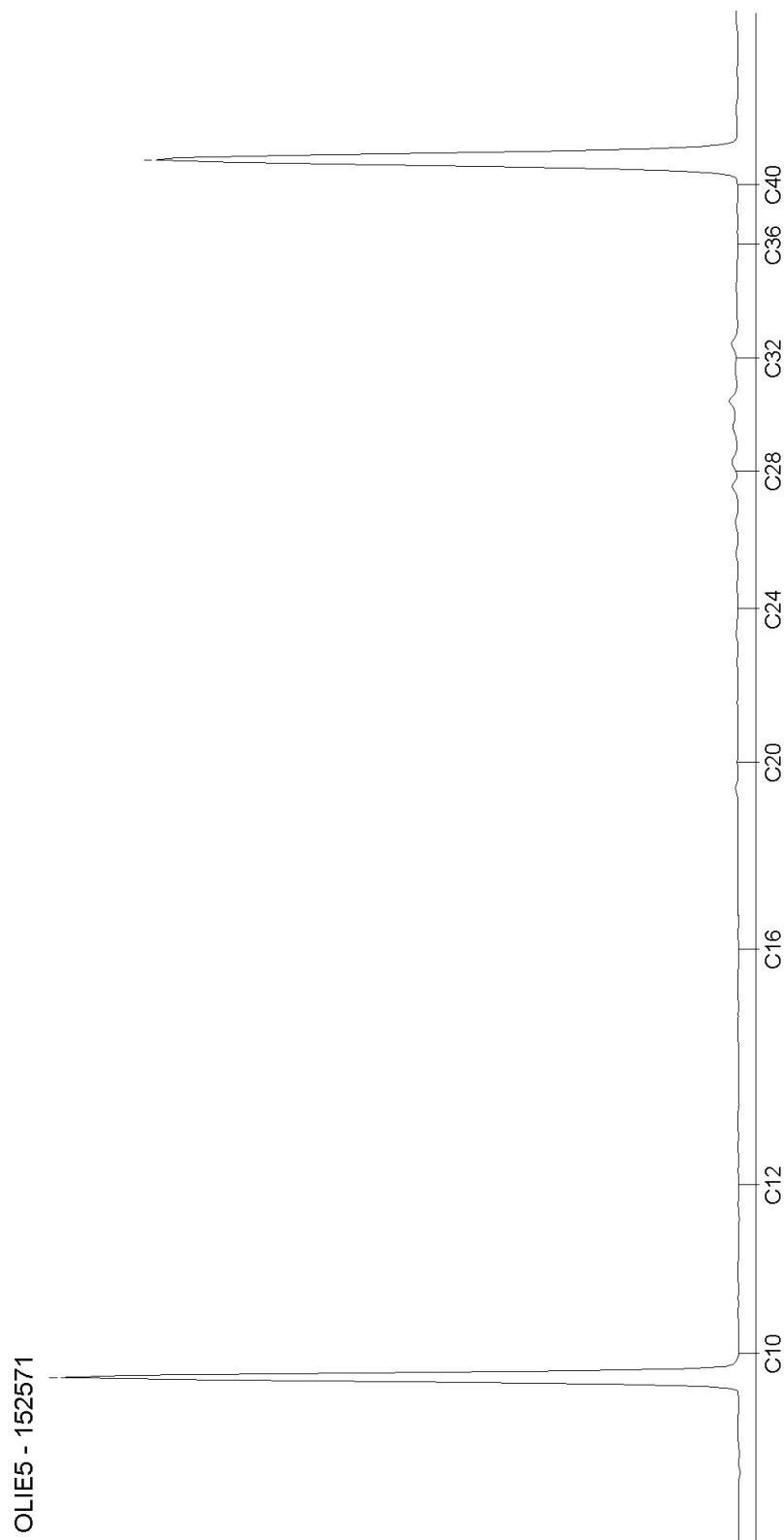

AL-West B.V.

Dortmundstraat 16B, 7418 BH Deventer, the Netherlands
Tel. +31(0)570 788110, Fax +31(0)570 788108
e-Mail: info@al-west.nl, www.al-west.nl

CHROMATOGRAM for Order No. 978364, Analysis No. 152576, created at 07.10.2020 06:11:07

Monsteromschrijving: OOG1 03 (50-100) 03 (100-150) 03 (150-200) 04 (70-100) 04 (100-150) 04 (150-200) 07 (100-150) 07 (170-200)

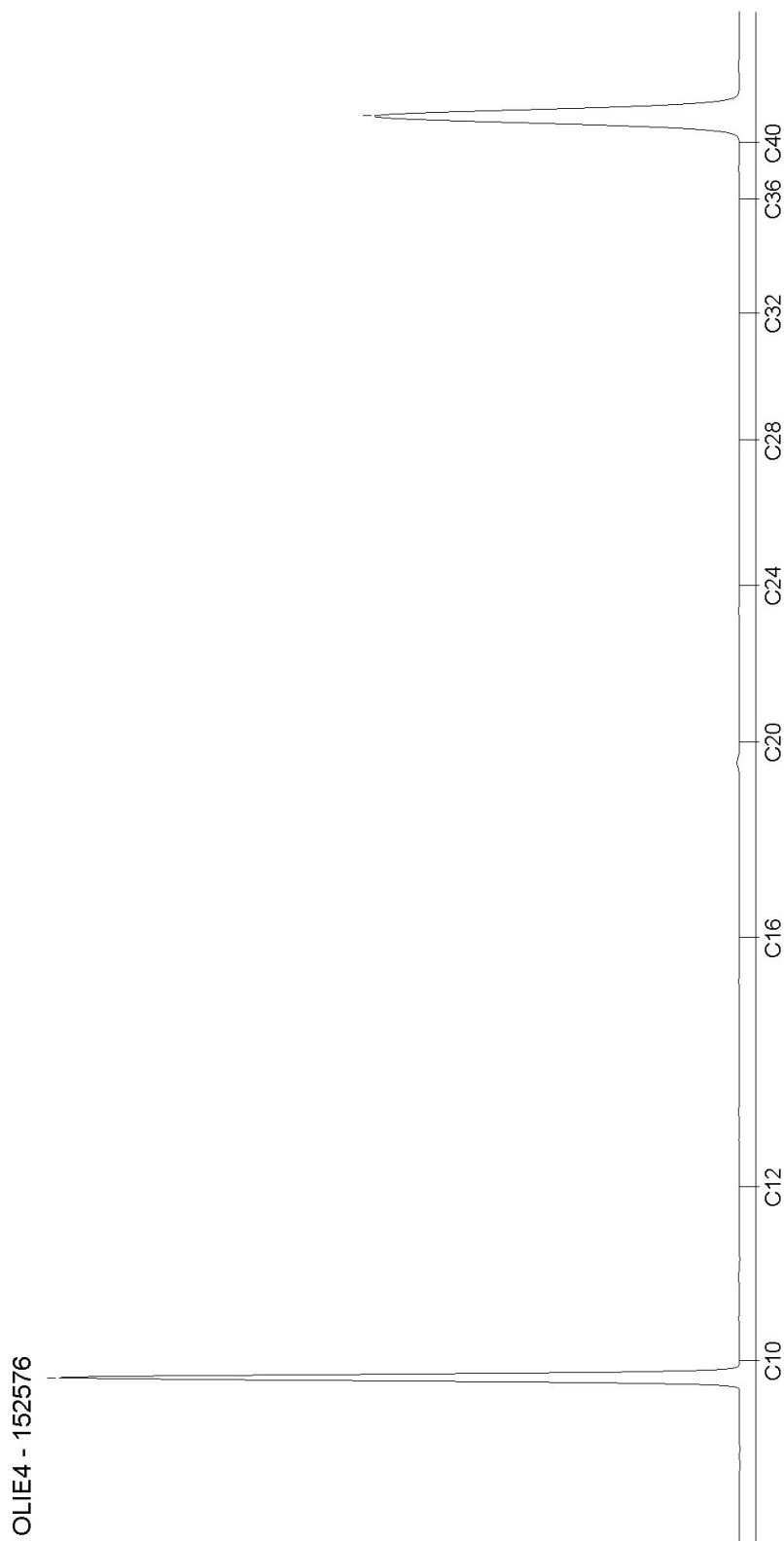

AL-West B.V.

Dortmundstraat 16B, 7418 BH Deventer, the Netherlands
Tel. +31(0)570 788110, Fax +31(0)570 788108
e-Mail: info@al-west.nl, www.al-west.nl



BODEMINZICHT V.O.F.
Dhr. M. Gloudemans
JEKSCHOTSTRAAT 12
5465 PG VEGHEL

Datum 12.10.2020
Relatienr 35006376
Opdrachtnr. 980229

ANALYSERAPPORT

Opdracht 980229 Bodem / Eluaat

Opdrachtgever 35006376 BODEMINZICHT V.O.F.
Uw referentie B2555 Boerenkamplaan 65b te Someren
Opdrachtacceptatie 07.10.20
Monsternemer Opdrachtgever

Geachte heer, mevrouw,

Hierbij zenden wij u de resultaten van het door u aangevraagde laboratoriumonderzoek.

De analyses zijn, tenzij anders vermeld, uitgevoerd overeenkomstig onze erkenning voor de werkzaamheid "Analyse voor milieuhygiënisch bodemonderzoek" van het Besluit Bodemkwaliteit.

Dit rapport mag alleen in zijn geheel worden gereproduceerd. Eventuele bijlagen zijn onderdeel van het rapport.

Indien u nog vragen heeft of aanvullende informatie wenst, verzoeken wij u om contact op te nemen met Klantenservice.

Wij vertrouwen U met de toegezonden informatie van dienst te zijn.

Met vriendelijke groet,

AL-West B.V. Dhr. Jan Godlieb, Tel. +31/570788113
Klantenservice

Kamer van Koophandel Directeur
Nr. 08110898 ppa. Marc van Gelder
VAT/BTW-ID-Nr.: Dr. Paul Wimmer
NL 811132559 B01



Blad 1 van 4



De parameters die in dit document worden vermeld, zijn geaccrediteerd volgens ISO / IEC 17025: 2005. Alleen niet-geaccrediteerde parameters / resultaten zijn gemarkeerd met het symbool "N".

AL-West B.V.

Dortmundstraat 16B, 7418 BH Deventer, the Netherlands
Tel. +31(0)570 788110, Fax +31(0)570 788108
e-Mail: info@al-west.nl, www.al-west.nl



AGROLAB GROUP

Your labs. Your service.

Opdracht 980229 Bodem / Eluaat

Monsternr.	Monstername	Monsteromschrijving
162252	07.10.2020	13

Eenheid 162252
13

Algemene monstervoorbehandeling

S Voorbehandeling conform AS3000		++
S Droge stof	%	89,9
S IJzer (Fe2O3)	% Ds	<5,0

Fracties (sedigraaf)

S Fractie < 2 µm	% Ds	2,4
------------------	------	-----

Klassiek Chemische Analyses

S Organische stof	% Ds	3,8 ^{x)}
-------------------	------	-------------------

Voorbehandeling metalen analyse

S Koningswater ontsluiting		++
----------------------------	--	----

Metalen (AS3000)

S Barium (Ba)	mg/kg Ds	24
S Cadmium (Cd)	mg/kg Ds	0,22
S Kobalt (Co)	mg/kg Ds	<3,0
S Koper (Cu)	mg/kg Ds	18
S Kwik (Hg)	mg/kg Ds	<0,05
S Lood (Pb)	mg/kg Ds	26
S Molybdeen (Mo)	mg/kg Ds	<1,5
S Nikkel (AS3000)	mg/kg Ds	4,5
S Zink (Zn)	mg/kg Ds	190

PAK (AS3000)

S Anthraceen	mg/kg Ds	<0,050
S Benzo(a)anthraceen	mg/kg Ds	<0,050
S Benzo(a)-Pyreen	mg/kg Ds	<0,050
S Benzo(ghi)peryleen	mg/kg Ds	<0,050
S Benzo(k)fluorantheen	mg/kg Ds	<0,050
S Chryseen	mg/kg Ds	<0,050
S Fenanthreen	mg/kg Ds	<0,050
S Fluorantheen	mg/kg Ds	<0,050
S Indeno-(1,2,3-c,d)pyreen	mg/kg Ds	<0,050
S Naftaleen	mg/kg Ds	<0,050
S Som PAK (VROM) (Factor 0,7)	mg/kg Ds	0,35 ^{#)}

Minerale olie (AS3000/AS3200)

S Koolwaterstoffractie C10-C40	mg/kg Ds	<35
S Koolwaterstoffractie C10-C12	mg/kg Ds	<3 [*]

De parameters die in dit document worden vermeld, zijn geaccrediteerd volgens ISO / IEC 17025: 2005. Alleen niet-geaccrediteerde parameters / resultaten zijn gemarkeerd met het symbool "x".

Kamer van Koophandel
Nr. 08110898
VAT/BTW-ID-Nr.:
NL 811132559 B01

Directeur
ppa. Marc van Gelder
Dr. Paul Wimmer

AL-West B.V.

Dortmundstraat 16B, 7418 BH Deventer, the Netherlands
Tel. +31(0)570 788110, Fax +31(0)570 788108
e-Mail: info@al-west.nl, www.al-west.nl

Opdracht 980229 Bodem / Eluaat

Eenheid 162252
13

Minerale olie (AS3000/AS3200)

Koolwaterstoffractie C12-C16	mg/kg Ds	<3 *
Koolwaterstoffractie C16-C20	mg/kg Ds	<4 *
Koolwaterstoffractie C20-C24	mg/kg Ds	<5 *
Koolwaterstoffractie C24-C28	mg/kg Ds	<5 *
Koolwaterstoffractie C28-C32	mg/kg Ds	<5 *
Koolwaterstoffractie C32-C36	mg/kg Ds	<5 *
Koolwaterstoffractie C36-C40	mg/kg Ds	<5 *

Polychloorbifenylen (AS3000)

S PCB 28	mg/kg Ds	<0,0010
S PCB 52	mg/kg Ds	<0,0010
S PCB 101	mg/kg Ds	<0,0010
S PCB 118	mg/kg Ds	<0,0010
S PCB 138	mg/kg Ds	<0,0010
S PCB 153	mg/kg Ds	<0,0010
S PCB 180	mg/kg Ds	<0,0010
S Som PCB (7 Ballschmitter) (Factor 0,7)	mg/kg Ds	0,0049 #)

x) Gehaltes beneden de rapportagegrens zijn niet mee inbegrepen.

#) Bij deze som zijn resultaten "<rapportagegrens" vermenigvuldigd met 0,7.

S) Erkend volgens AS SIKB 3000

Verklaring: "<" of n.a. betekent dat het gehalte van de component lager is dan de rapportagegrens.

De parameter-specifieke meetonzekerheid en informatie over de berekeningsmethode zijn op aanvraag beschikbaar, indien de gerapporteerde resultaten boven de parameterspecifieke rapportagegrens liggen.

Het analysesresultaat van PCB 138 is mogelijk overschat vanwege co-elutie met PCB 163

Het organische stof gehalte wordt gecorrigeerd voor het lutum gehalte, als geen lutum bepaald is wordt gecorrigeerd als ware het lutum gehalte 5,4%

Begin van de analyses: 07.10.2020

Einde van de analyses: 12.10.2020

De resultaten hebben uitsluitend betrekking op de geanalyseerde monsters. In gevallen waarin het testlaboratorium niet verantwoordelijk was voor de bemonstering, gelden de gerapporteerde resultaten voor de monsters zoals zij zijn ontvangen. .



AL-West B.V. Dhr. Jan Godlieb, Tel. +31/570788113
Klantenservice

AL-West B.V.

Dortmundstraat 16B, 7418 BH Deventer, the Netherlands
Tel. +31(0)570 788110, Fax +31(0)570 788108
e-Mail: info@al-west.nl, www.al-west.nl



Opdracht 980229 Bodem / Eluaat

Toegepaste methoden

eigen methode: Koolwaterstoffractie C10-C12 * Koolwaterstoffractie C12-C16 * Koolwaterstoffractie C16-C20 *
Koolwaterstoffractie C20-C24 * Koolwaterstoffractie C24-C28 * Koolwaterstoffractie C28-C32 *
Koolwaterstoffractie C32-C36 * Koolwaterstoffractie C36-C40 *

Gelijkwaardig aan NEN 5739: IJzer (Fe₂O₃)

NEN-EN12880; AS3000 en AS3200; NEN-EN15934: Droge stof

Protocollen AS 3000: Organische stof Voorbehandeling conform AS3000 Barium (Ba) Cadmium (Cd) Kobalt (Co) Koper (Cu)
Kwik (Hg) Lood (Pb) Molybdeen (Mo) Nikkel (AS3000) Zink (Zn) Koolwaterstoffractie C10-C40 Anthraceen
Benzo(a)anthraceen Benzo-(a)-Pyreen Benzo(ghi)peryleen Benzo(k)fluorantheen Chryseen Fenanthreen
Fluorantheen Indeno-(1,2,3-c,d)pyreen Naftaleen Som PAK (VROM) (Factor 0,7) PCB 28 PCB 52 PCB 101
PCB 118 PCB 138 PCB 153 PCB 180 Som PCB (7 Ballschmitter) (Factor 0,7)

Protocollen AS 3000 / Protocollen AS 3200: Koningswater ontsluiting Fractie < 2 µm

De parameters die in dit document worden vermeld, zijn geaccrediteerd volgens ISO / IEC 17025: 2005. Alleen niet-geaccrediteerde parameters / resultaten zijn gematkeerd met het symbool "M".

AL-West B.V.

Dortmundstraat 16B, 7418 BH Deventer, the Netherlands
Tel. +31(0)570 788110, Fax +31(0)570 788108
e-Mail: info@al-west.nl, www.al-west.nl

CHROMATOGRAM for Order No. 980229, Analysis No. 162252, created at 12.10.2020 05:41:05

Monsteromschrijving: 13

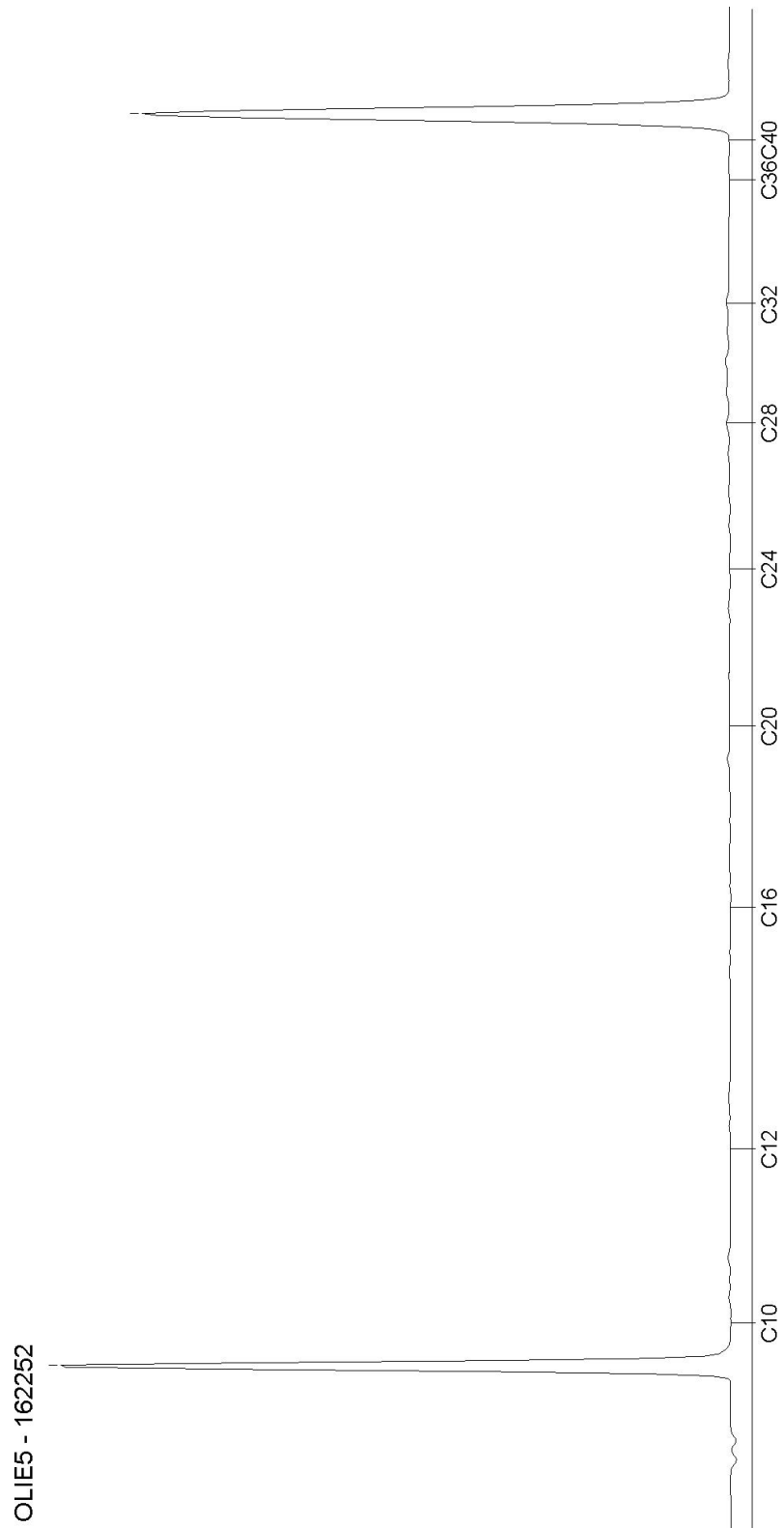

AL-West B.V.

Dortmundstraat 16B, 7418 BH Deventer, the Netherlands
Tel. +31(0)570 788110, Fax +31(0)570 788108
e-Mail: info@al-west.nl, www.al-west.nl



BODEMINZICHT V.O.F.
Dhr. M. Gloudemans
JEKSCHOTSTRAAT 12
5465 PG VEGHEL

Datum 13.10.2020
Relatienr 35006376
Opdrachtnr. 980443

ANALYSERAPPORT

Opdracht 980443 Water

Opdrachtgever 35006376 BODEMINZICHT V.O.F.
Uw referentie B2555 Boerenkamplaan 65b te Someren
Opdrachtacceptatie 08.10.20
Monsternemer Opdrachtgever

Geachte heer, mevrouw,

Hierbij zenden wij u de resultaten van het door u aangevraagde laboratoriumonderzoek.

De analyses zijn, tenzij anders vermeld, uitgevoerd overeenkomstig onze erkenning voor de werkzaamheid "Analyse voor milieuhygiënisch bodemonderzoek" van het Besluit Bodemkwaliteit.

Dit rapport mag alleen in zijn geheel worden gereproduceerd. Eventuele bijlagen zijn onderdeel van het rapport.

Indien u nog vragen heeft of aanvullende informatie wenst, verzoeken wij u om contact op te nemen met Klantenservice.

Wij vertrouwen U met de toegezonden informatie van dienst te zijn.

Met vriendelijke groet,

AL-West B.V. Dhr. Jan Godlieb, Tel. 31/570788113
Klantenservice

Kamer van Koophandel Directeur
Nr. 08110898 ppa. Marc van Gelder
VAT/BTW-ID-Nr.: Dr. Paul Wimmer
NL 811132559 B01



AL-West B.V.

Dortmundstraat 16B, 7418 BH Deventer, the Netherlands
Tel. +31(0)570 788110, Fax +31(0)570 788108
e-Mail: info@al-west.nl, www.al-west.nl



AGROLAB GROUP

Your labs. Your service.

Opdracht 980443 Water

Monsternr.	Monsteromschrijving	Monstername	Monsternamepunt
163297	04	07.10.2020	

Eenheid 163297
04

Metalen (AS3000)

S Barium (Ba)	µg/l	290
S Cadmium (Cd)	µg/l	<0,20
S Kobalt (Co)	µg/l	6,2
S Koper (Cu)	µg/l	6,8
S Kwik (Hg)	µg/l	<0,05
S Lood (Pb)	µg/l	<2,0
S Molybdeen (Mo)	µg/l	<2,0
S Nikkel (Ni)	µg/l	19
S Zink (Zn)	µg/l	41

Aromaten (AS3000)

S Benzeen	µg/l	<0,20
S Tolueen	µg/l	<0,20
S Ethylbenzeen	µg/l	<0,20
S <i>m,p</i> -Xyleen	µg/l	<0,20
S <i>ortho</i> -Xyleen	µg/l	<0,10
S Som Xylenen (Factor 0,7)	µg/l	0,21 #)
S Naftaleen	µg/l	<0,020
S Styreen	µg/l	<0,20

Chloorhoudende koolwaterstoffen (AS3000)

S Dichloormethaan	µg/l	<0,20
S Trichloormethaan (Chloroform)	µg/l	<0,20
S Tetrachloormethaan (Tetra)	µg/l	<0,10
S 1,1-Dichloorethaan	µg/l	<0,20
S 1,2-Dichloorethaan	µg/l	<0,20
S 1,1,1-Trichloorethaan	µg/l	<0,10
S 1,1,2-Trichloorethaan	µg/l	<0,10
S Vinylchloride	µg/l	<0,20
S 1,1-Dichlooretheen	µg/l	<0,10
S <i>Cis</i> -1,2-Dichlooretheen	µg/l	<0,10
S <i>trans</i> -1,2-Dichlooretheen	µg/l	<0,10
S Som <i>cis/trans</i> -1,2-Dichlooretheen (Factor 0,7)	µg/l	0,14 #)
S Som Dichlooretheen (Factor 0,7)	µg/l	0,21 #)
S Trichlooretheen (Tri)	µg/l	<0,20
S Tetrachlooretheen (Per)	µg/l	<0,10

De parameters die in dit document worden vermeld, zijn geaccrediteerd volgens ISO / IEC 17025: 2005. Alleen niet-geaccrediteerde parameters / resultaten zijn gematkeerd met het symbool "M".

Kamer van Koophandel
Nr. 08110898
VAT/BTW-ID-Nr.:
NL 811132559 B01

Directeur
ppa. Marc van Gelder
Dr. Paul Wimmer



AL-West B.V.

Dortmundstraat 16B, 7418 BH Deventer, the Netherlands
Tel. +31(0)570 788110, Fax +31(0)570 788108
e-Mail: info@al-west.nl, www.al-west.nl

Opdracht 980443 Water

Eenheid 163297
04

Chloorhoudende koolwaterstoffen (AS3000)

S	1,1-Dichloorpropan	µg/l	<0,20
S	1,2-Dichloorpropan	µg/l	<0,20
S	1,3-Dichloorpropan	µg/l	<0,20
S	Som Dichloorpropanen (Factor 0,7)	µg/l	0,42 #)

Broomhoudende koolwaterstoffen

S	Tribroommethaan (bromoform)	µg/l	<0,20
---	-----------------------------	------	-------

Minerale olie (AS3000)

S	Koolwaterstoffractie C10-C40	µg/l	<50
	Koolwaterstoffractie C10-C12	µg/l	<10 *
	Koolwaterstoffractie C12-C16	µg/l	<10 *
	Koolwaterstoffractie C16-C20	µg/l	<5,0 *
	Koolwaterstoffractie C20-C24	µg/l	<5,0 *
	Koolwaterstoffractie C24-C28	µg/l	<5,0 *
	Koolwaterstoffractie C28-C32	µg/l	<5,0 *
	Koolwaterstoffractie C32-C36	µg/l	<5,0 *
	Koolwaterstoffractie C36-C40	µg/l	<5,0 *

#) Bij deze som zijn resultaten "<rapportagegrens" vermenigvuldigd met 0,7.

S) Erkend volgens AS SIKB 3000

Verklaring: "<" of n.a. betekent dat het gehalte van de component lager is dan de rapportagegrens.

De parameter-specifieke meetonzekerheid en informatie over de berekeningsmethode zijn op aanvraag beschikbaar, indien de gerapporteerde resultaten boven de parameterspecifieke rapportagegrens liggen.

Begin van de analyses: 08.10.2020

Einde van de analyses: 13.10.2020

De resultaten hebben uitsluitend betrekking op de geanalyseerde monsters. In gevallen waarin het testlaboratorium niet verantwoordelijk was voor de bemonstering, gelden de gerapporteerde resultaten voor de monsters zoals zij zijn ontvangen. .



AL-West B.V. Dhr. Jan Godlieb, Tel. 31/570788113
Klantenservice

AL-West B.V.

Dortmundstraat 16B, 7418 BH Deventer, the Netherlands
Tel. +31(0)570 788110, Fax +31(0)570 788108
e-Mail: info@al-west.nl, www.al-west.nl



Opdracht 980443 Water

Toegepaste methoden

eigen methode: Koolwaterstoffractie C10-C12 * Koolwaterstoffractie C12-C16 * Koolwaterstoffractie C16-C20 *
Koolwaterstoffractie C20-C24 * Koolwaterstoffractie C24-C28 * Koolwaterstoffractie C28-C32 *
Koolwaterstoffractie C32-C36 * Koolwaterstoffractie C36-C40 *

Protocollen AS 3100: Barium (Ba) Cadmium (Cd) Kobalt (Co) Koper (Cu) Kwik (Hg) Lood (Pb) Molybdeen (Mo) Nikkel (Ni) Zink (Zn)
Dichloormethaan Tribroommethaan (bromofom) Benzeen Trichloormethaan (Chloroform)
Tetrachloormethaan (Tetra) Tolueen Ethylbenzeen 1,1-Dichloorethaan m,p-Xyleen ortho-Xyleen
1,2-Dichloorethaan Som Xylenen (Factor 0,7) Naftaleen Styreen 1,1,1-Trichloorethaan 1,1,2-Trichloorethaan
Vinylchloride 1,1-Dichlooretheen Cis-1,2-Dichlooretheen trans-1,2-Dichlooretheen
Som cis/trans-1,2-Dichlooretheen (Factor 0,7) Som Dichlooretheen (Factor 0,7) Trichlooretheen (Tri)
Tetrachlooretheen (Per) 1,1-Dichloorpropaan 1,2-Dichloorpropaan 1,3-Dichloorpropaan
Som Dichloorpropanen (Factor 0,7) Koolwaterstoffractie C10-C40

De parameters die in dit document worden vermeld, zijn geaccrediteerd volgens ISO / IEC 17025: 2005. Alleen niet-geaccrediteerde parameters / resultaten zijn gemarkeerd met het symbool "n".

AL-West B.V.

Dortmundstraat 16B, 7418 BH Deventer, the Netherlands
Tel. +31(0)570 788110, Fax +31(0)570 788108
e-Mail: info@al-west.nl, www.al-west.nl

CHROMATOGRAM for Order No. 980443, Analysis No. 163297, created at 13.10.2020 07:07:52

Monsteromschrijving: 04

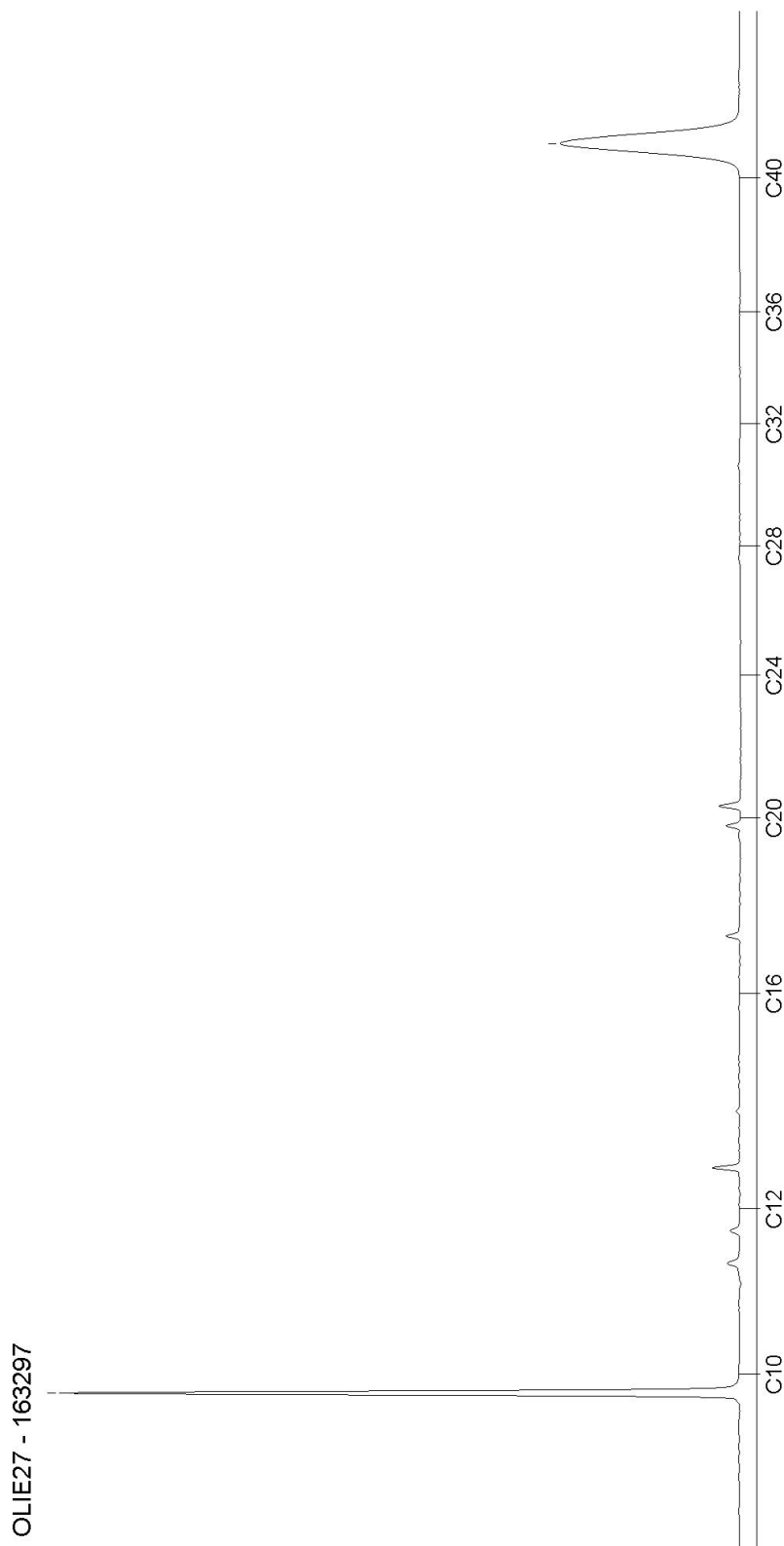

Bijlage 6

Veldwerkrapportage



Veldwerk rapportage formulier BRL SIKB 2000

Locatie adres	Boerenkamplaan 65a te Someren
Projectnummer	B2555
Opdrachtgever	Dhr van Veggel
Contactpersoon	Dhr van Veggel
datum	30 september 2020 2,5 uren op locatie 7 oktober 2020 1,0 uren op locatie
uitgevoerd door	Michel Gloudemans
geassisteerd door (geen werkzaamheden verricht zoals beschreven in BRL SIKB 2000, 2.2.2)	-

Veldwerk conform	BRL 2000 Veldwerk bij milieu hygiënisch bodemonderzoek		
Protocol	<input checked="" type="checkbox"/> 2001	<input checked="" type="checkbox"/> 2002	<input type="checkbox"/> 2018
werkzaamheden	<input checked="" type="checkbox"/> verrichte boringen <input checked="" type="checkbox"/> plaatsen peilbuizen <input type="checkbox"/> overige:	<input checked="" type="checkbox"/> watermonstername <input type="checkbox"/> overige:	<input type="checkbox"/> graven sleuven/gaten <input type="checkbox"/> maaiveldinspectie asbest <input type="checkbox"/> overige:

Afwijking van protocol	<input checked="" type="checkbox"/> nee <input type="checkbox"/> ja
afwijking van boorplan - vermelde strategie in offerte	<input checked="" type="checkbox"/> nee <input type="checkbox"/> ja
Schaalverdeling veldtekening gecontroleerd en boorpunten ingemeten	<input type="checkbox"/> nee <input checked="" type="checkbox"/> ja
asbestverdacht materiaal aangetroffen	<input checked="" type="checkbox"/> nee <input type="checkbox"/> ja
toelichting	

Voorgaande werkzaamheden zijn uitgevoerd onder certificaat conform de aangegeven beoordelingsrichtlijn en de bijbehorend(e) protocol(len).

Onder verwijzing naar de wettelijk verplichte functiescheiding tussen eigenaar en veldwerker c.q. monsternemer verklaart Bodeminzicht hierbij dat geen sprake is van een binding met de opdrachtgever die de onafhankelijkheid en integriteit van de werkzaamheden zou kunnen beïnvloeden.

Handtekening(-en):

