



bodeminzicht

Rapport

verkennend bodemonderzoek
Kerkendijk 154-156 te Someren

Bezoekadres Jekschotstraat 12
Postcode en plaats 5465 PG Veghel
Telefoon 0413 287068
e-mail info@bodem-inzicht.nl
internet www.bodem-inzicht.nl

Projectnaam Kerkendijk 154-156 te Someren
Projectnummer B2151

Opdrachtgever
Postadres

Contactpersoon



Status Definitief
Versie 1

Aantal pagina's 9 (exclusief bijlagen)
Datum 12 oktober 2018

Samenstelling rapport
en kwaliteitscontrole dhr. M. Gloudemans

Paraaf

Inhoud

1	INLEIDING	3
1.1	Algemeen	3
1.2	Aanleiding en doel van het onderzoek.....	3
1.3	Partijdigheid	3
1.4	Opbouw van het rapport	3
2	VOORONDERZOEK	4
2.1	Beschrijving onderzoekslocatie.....	4
2.2	Voormalig gebruik.....	4
2.3	Huidig gebruik	4
2.4	Toekomstig gebruik.....	5
2.5	Beschikbare onderzoeksgegevens	5
2.6	Bodem- en geohydrologische gegevens	5
2.7	Hypothese en onderzoeksstrategie	5
3	UITGEVOERDE WERKZAAMHEDEN	6
3.1	Veldwerkzaamheden	6
3.2	Zintuiglijke waarnemingen en veldmetingen	6
3.3	Meetgegevens grondwater	6
3.4	Chemische analyse en monstersselectie	6
3.5	Geselecteerde grondmonsters en chemische analyses	7
3.6	Overzicht grondwatermonsters en chemische analyses.....	7
4	RESULTATEN	8
4.1	Toetsingskader	8
4.2	Toetsing analyseresultaten grond en grondwater	8
4.3	Analyseresultaten grond- en grondwatermonsters en interpretatie.....	8
5	CONCLUSIES EN ADVIES	9

BIJLAGEN

- Bijlage 1: Topografische ligging onderzoekslocatie
- Bijlage 2: Situatietekening met boorpunten
- Bijlage 3: Boorprofielbeschrijvingen
- Bijlage 4: Getoetste tabellen grond en grondwater
- Bijlage 5: Analysecertificaten
- Bijlage 6: veldwerkrapportage



1 INLEIDING

1.1 Algemeen

In opdracht van [REDACTED] heeft Bodeminzicht een verkennend bodemonderzoek uitgevoerd op het perceel Kerkendijk 154-156 te Someren (gemeente Someren).

Het onderzoek is uitgevoerd op basis van de richtlijnen zoals deze zijn opgesteld in de Nederlandse Norm (NEN) 5740 [NNI, januari 2009]. De NEN 5740 beschrijft de werkwijze voor het opstellen van een onderzoeksstrategie voor verkennend bodemonderzoek naar de aanwezigheid van bodemverontreiniging. De veldwerkzaamheden zijn uitgevoerd onder certificaat BRL SIKB 2000.

1.2 Aanleiding en doel van het onderzoek

Aanleiding voor het verkennend bodemonderzoek is de voorgenomen herbestemming van het plangebied voor de oprichting van een woning op de onderzoekslocatie.

Het doel van het onderzoek is het bepalen van de bodemkwaliteit ter plaatse van de onderzoekslocatie.

Op basis van de resultaten van het vooronderzoek zijn aannames gedaan over het al dan niet aanwezig zijn van potentiële verontreinigingsbronnen en is een onderzoekshypothese opgesteld.

1.3 Partijdigheid

Bodeminzicht en partijen die een bijdrage hebben geleverd aan de totstandkoming van dit rapport hebben op geen enkele wijze een relatie met de opdrachtgever en zijn geen belanghebbenden bij de onderzochte locatie.

Bodeminzicht garandeert hiermee derhalve dat een volledig onafhankelijk en onpartijdig onderzoek is uitgevoerd.

1.4 Opbouw van het rapport

In het voorliggende rapport komen de volgende aspecten aan de orde:

Vooronderzoek (hoofdstuk 2)

Uitgevoerde werkzaamheden (hoofdstuk 3)

De resultaten van het onderzoek (hoofdstuk 4)

Conclusies en aanbevelingen (hoofdstuk 5)



2 VOORONDERZOEK

Onderdeel van een verkennend bodemonderzoek op basis van de NEN 5740 vormt een vooronderzoek, uit te voeren conform NEN 5725 [NNI, januari 2009].

Hierbij zijn de volgende bronnen geraadpleegd:

- A. opdrachtgever
- B. Het milieu-archief van de gemeente Someren
- C. Kadastrale kaarten
- D. Topografische kaarten (topotijdreis)
- E. Grondwaterkaarten
- F. www.bodemloket.nl
- G. Locatiebezoek
- H. Eigenaar/gebruiker onderzoekslocatie

2.1 Beschrijving onderzoekslocatie

		bron	bijlage
<i>adres onderzoekslocatie</i>	Kerkendijk 154-156 te Someren	A	1
<i>kadastrale registratie</i>	Someren G 4686	C	1
<i>oppervlakte</i>	2.240 m ²	A	2
<i>ligging onderzoekslocatie</i>	buiten de bebouwde kom	D	1
<i>huidige functie en gebruik</i>	weiland en schuren voor houtopslag	A	2
<i>beschrijving bebouwing</i>	schuren opgetrokken uit houten wanden met pannendaken	G	2
<i>beschrijving maaiveld</i>	de schuren zijn voorzien van een betonvloer. Het buitenterrein is grotendeels grasland en tussen de schuren loopt een pad van straatwerk richting het zuidelijke gelegen erf	G	2
<i>omgeving</i>	noord: weiland oost: Kerkendijk zuid: weiland en erf bestaande woning en bedrijf west: weiland	D	1

2.2 Voormalig gebruik

		bron	aanpassing strategie
<i>voormalig gebruik locatie algemeen</i>	de schuren zijn in het verleden opgericht voor het huisvesten van pluimvee. sinds 1994 zijn de schuren gebruikt voor de opslag van hout voor het houtverwerkingsbedrijf op het zuidelijk gelegen erf.	B	-
<i>(sloot-)dempingen</i>	nee	D	-
<i>ophogingen</i>	nee	B	-
<i>voormalige bebouwing</i>	nee	D	-
<i>voormalige bodembedreigende activiteiten, opslag van (brand-)stoffen</i>	nee, op het adres Kerkendijk 152a is een dieseltank verwijderd in eigen beheer met een inhoud van 5.000 liter. Er zijn geen gegevens bekend over eventuele verontreinigingen.	A, B	-

2.3 Huidig gebruik

		bron	aanpassing strategie
<i>bodembedreigende activiteiten</i>	niet waargenomen	A,G	-
<i>bodembedreigende activiteiten, opslag van bodembedreigende (brand-)stoffen</i>	nee	A,G	-
<i>puin op maaiveld aanwezig</i>	nee	G	-



2.4 Toekomstig gebruik

		bron	aanpassing strategie
<i>bestemming</i>	de opdrachtgevers willen de schuren saneren en een woning realiseren.	A	de oprichting van de woning vormt de aanleiding voor het bodemonderzoek.
<i>bodembedreigende activiteiten, opslag van bodembedreigende (brand-)stoffen</i>	nee	A	-

2.5 Beschikbare onderzoeksgegevens

		bron	aanpassing strategie
<i>onderzoek op locatie</i>	de locatie is niet eerder onderzocht	A	-
<i>onderzoek in directe omgeving</i>	niet bekend	B	-

2.6 Bodem- en geohydrologische gegevens

<i>Bodemopbouw</i>			
<i>deklaag</i>	fijn tot matig grof zand. Plaatselijk komt leem, klei en veen voor.	Nuenengroep	0-20 m-mv
<i>eerste watervoerend pakket</i>	matig tot zeer grove grindrijke zanden, met plaatselijk een kleilaag.	Formatie van Sterksel/Veghel	20-70 m-mv
<i>scheidende laag</i>	kleihoudende afzettingen	Kedichem/Tegelen	70-100 m-mv
<i>hydrologie</i>			
<i>diepte freatisch grondwater</i>	1,5 m-mv		
<i>stromingsrichting</i>	noordwestelijk		

2.7 Hypothese en onderzoeksstrategie

<i>(deel)-locatie</i>	<i>oppervlakte</i>	<i>hypothese</i>	<i>boringen</i>	<i>analyses</i>		
<i>gehele locatie</i>	2.240m ²	onverdacht	9	tot 0,5 m-mv	3	standaardpakket grond
			2	tot 2,0 m-mv/grondwater		
			1	peilbuis	1	standaardpakket grondwater

Op basis van het vooronderzoek is de locatie onverdacht voor aanwezigheid van asbest in de bodem. Een asbestonderzoek conform NEN5707 maakt derhalve geen deel uit van de onderzoeksstrategie. De bodem wordt visueel beoordeeld op aanwezigheid bijmenging van puin, baksteen en asbestverdachte fragmenten. Zo nodig wordt de strategie bijgesteld op basis van veldbevindingen.



3 UITGEVOERDE WERKZAAMHEDEN

3.1 Veldwerkzaamheden

<i>verricht onder procescertificaat BRL SIKB 2000</i>	
<i>conform protocol 2001</i>	ja
<i>datum</i>	31 augustus 2018
<i>veldmedewerker(s)</i>	A.J.M.Heddes, SMV Groesbeek
<i>afwijkingen</i>	-
<i>bijzonderheden</i>	-
<i>conform protocol 2002</i>	
<i>conform protocol 2002</i>	ja
<i>datum</i>	19 september 2018
<i>veldmedewerker(s)</i>	M. Gloudemans, Bodeminzicht certificaat EC-SIK-20303
<i>afwijkingen</i>	-
<i>bijzonderheden</i>	-
<i>conform protocol 2018</i>	
<i>conform protocol 2018</i>	n.v.t.
<i>datum</i>	-
<i>veldmedewerker(s)</i>	-
<i>afwijkingen</i>	-
<i>bijzonderheden</i>	-

- In bijlage 2 is de plaats van de boringen in de situatietekening opgenomen.
- Voor de gedetailleerde boorprofielbeschrijvingen per boring wordt verwezen naar bijlage 3.
- In bijlage 6 zijn de veldwerkrapportages opgenomen

3.2 Zintuiglijke waarnemingen en veldmetingen

Tijdens het locatiebezoek en het verrichten van veldwerk zijn geen bijzonderheden waargenomen.

Inspectie van het maaiveld en het beoordelen van opgeboorde grond vormden geen aanleiding voor het verrichten van asbestanalyses.

3.3 Meetgegevens grondwater

	<i>filterdiepte (m-mv)</i>	<i>grondwaterstand (m-mv)</i>	<i>zuurgraad (pH)</i>	<i>EC in $\mu\text{S/cm}$</i>	<i>troebelheid in NTU</i>
peilbuis 01	3,00 - 4,00	3,22	4,0	257	12,63

Door de aanhoudende droogte en beregening van landbouwgrond in de regio, is de grondwaterstand gezakt in de periode tussen plaatsing van de peilbuis en bemonstering hiervan. Formeel is sprake van een beluchte bemonstering van het grondwater. Vooral nog wordt geen beïnvloeding van de analyse van grondwater verwacht.

De gemeten waarden worden niet als afwijkend beschouwd voor de regio en geven geen indicatie voor de aanwezigheid van verontreinigingen in het grondwater.

3.4 Chemische analyse en monsterselectie

De chemische analyses van de grond- en grondwatermonsters geven informatie over de feitelijke aanwezigheid en concentraties van onderzochte stoffen of groepen stoffen. De chemische analyses zijn uitgevoerd volgens het door de Raad voor Accreditatie (RvA) geaccrediteerde laboratorium Al-West B.V. in Deventer. Het laboratorium werkt volgens de meest van toepassing zijnde normen van het Nederland Normalisatie Instituut (NNI).



3.5 Geselecteerde grondmonsters en chemische analyses

Analysemonster	Traject (m -mv)	Deelmonsters	Analysepakket ¹	reden/motivatie
BG1	0,00 - 0,50	01 (0,00 - 0,50) 02 (0,00 - 0,40) 03 (0,00 - 0,20) 04 (0,00 - 0,40) 05 (0,00 - 0,50) 06 (0,00 - 0,30)	NEN 5740 Standaardpakket + Structuur en voorb. (AS3000)	bovengrond, visueel-schoon
BG2	0,00 - 0,50	07 (0,00 - 0,40) 08 (0,00 - 0,50) 09 (0,00 - 0,35) 10 (0,00 - 0,25) 11 (0,07 - 0,50) 12 (0,00 - 0,50)	NEN 5740 Standaardpakket + Structuur en voorb. (AS3000)	
OG1	0,50 - 2,00	01 (0,70 - 1,20) 01 (1,20 - 1,70) 01 (1,70 - 2,00) 08 (0,50 - 1,00) 08 (1,00 - 1,50) 08 (1,50 - 2,00) 11 (0,50 - 1,00) 11 (1,00 - 1,50) 11 (1,50 - 2,00)	NEN 5740 Standaardpakket + Structuur en voorb. (AS3000)	ondergrond, visueel-schoon

1)Het NEN 5740 standaardpakket bodem bestaat uit de volgende parameters: droogrest, metalen (barium, cadmium, kobalt, koper, kwik, lood, molybdeen, nikkel en zink), PCB's, PAK, minerale olie.

De analysesresultaten hebben geen aanleiding gegeven individuele monsters separaat te analyseren.

3.6 Overzicht grondwatermonsters en chemische analyses

Peilbuis	Filterdiepte in m-mv	Bijzonderheden	Analysepakket
peilbuis 01 grondwater	3,00 - 4,00	beluchte bemonstering van grondwater	standaardpakket grondwater ¹

1)Het standaardpakket grondwater bestaat uit de volgende parameters: metalen (barium, cadmium, kobalt, koper, kwik, lood, molybdeen, nikkel en zink), vluchtige aromatische koolwaterstoffen, vluchtige gehalogeneerde koolwaterstoffen, minerale olie.

Alle geanalyseerde grondwatermonsters zijn voorbehandeld conform AS 3000 zoals per 1 januari 2008 is voorgeschreven.

4 RESULTATEN

4.1 Toetsingskader

De verontreinigingssituatie van de bodem kan worden beoordeeld door toetsing van de gemeten gehalten in grond en grondwater aan de achtergrondwaarden grond en streefwaarden grondwater en de interventiewaarden grond en grondwater. De achtergrondwaarden geven het niveau aan waarbij sprake is van een duurzame bodemkwaliteit.

De interventiewaarden geven aan wanneer de functionele eigenschappen die de bodem heeft voor mens, dier en plant ernstig zijn of dreigen te worden verminderd. Om van een "geval van ernstige bodemverontreiniging" te spreken dient voor ten minste één stof de gemiddelde concentratie van minimaal 25 m³ grond of 100 m³ grondwater hoger te zijn dan de interventiewaarde.

In onderhavig rapport worden de volgende termen gebruikt om de mate van verontreiniging aan te geven:

- **niet verontreinigd:** de concentratie aan verontreiniging is lager dan of gelijk aan de achtergrondwaarde;
- **licht verontreinigd:** de concentratie aan verontreiniging is hoger dan de achtergrondwaarde maar lager dan of gelijk aan de halve som van de achtergrond- en interventiewaarde, index $((GSSD - AW) / (I - AW))$ groter dan 0,0 maar kleiner dan 0,5;
- **matig verontreinigd:** de concentratie aan verontreiniging is hoger dan de halve som van de achtergrond- en interventiewaarde maar lager dan of gelijk aan de interventiewaarde, index $((GSSD - AW) / (I - AW))$ groter dan 0,5 maar kleiner dan 1,0;
- **sterk verontreinigd:** de concentratie aan verontreinigingen is hoger dan de interventiewaarde, index $((GSSD - AW) / (I - AW))$ groter dan 1,0.

Uit de NEN 5740 kan het volgende worden afgeleid. Uitvoering van vervolgonderzoek is in de meeste gevallen alleen noodzakelijk wanneer de concentratie van een stof de halve som van de achtergrondwaarde en de interventiewaarde overschrijdt (index > 0,5). Deze waarde wordt ook in de Leidraad Bodembescherming gehanteerd als de concentratiegrens waarboven een nader onderzoek moet worden uitgevoerd. Bij overschrijding van de interventiewaarde wordt vaak een nader onderzoek uitgevoerd om de ernst van de verontreiniging en de saneringsurgentie te bepalen.

4.2 Toetsing analyseresultaten grond en grondwater

De analyseresultaten van de grond zijn getoetst aan de achtergrond- (A) en interventiewaarden (I) uit de circulaire streef- en interventiewaarden bodemsanering [Staatscourant 2000-39]. In de toetsingstabel zijn zowel de achtergrondwaarden (A) als de interventiewaarden (I) voor microverontreinigingen opgenomen. De achtergrond- en interventiewaarden zijn afhankelijk van het (gemeten) lutum- en organisch stofgehalte van de bodem. De analyseresultaten van het grondwater zijn getoetst aan de streef- (S) en interventiewaarden (I). De gemeten waarden van de onderzochte (meng-)monsters met overschrijdingstabellen zijn in bijlage 4 weergegeven. In bijlage 5 zijn de analysecertificaten opgenomen.

4.3 Analyseresultaten grond- en grondwatermonsters en interpretatie

(deel)locatie	monster	traject	overschrijding achtergrond- of streefwaarde	overschrijding interventiewaarde
bovengrond	BG1	0,00 - 0,50	Koper (0,2) Zink (0,3) Cadmium (0,03) Lood (0,03)	-
	BG2	0,00 - 0,50	Molybdeen (0,05) Cadmium (0,77) Kwik (0,01)	Koper (17,81) Zink (6,21) Lood (5,07)
ondergrond	OG1	0,50 - 2,00	-	-
grondwater	01-1-1	3,00 - 4,00	Kobalt (0,39) Nikkel (0,63) Zink (0,17) Cadmium (0,18) Barium (0,16) Xylenen (som) (-)	-

¹Index $((GSSD - AW) / (I - AW))$



5 CONCLUSIES EN ADVIES

Resultaten

In de zintuiglijk schone bovengrond van de vaste bodem (BG1) zijn gehalten aan koper, zink, cadmium en lood gemeten boven de achtergrondwaarden.

In de zintuiglijk schone bovengrond van de vaste bodem (BG2) zijn gehalten aan, naast gehalten aan koper, zink en lood, gehalten aan molybdeen, cadmium en kwik gemeten boven de achtergrondwaarden. De gehalten zijn waarschijnlijk gerelateerd aan de voormalige aanwezigheid van zinkassen op het perceel. Bij navraag bij de opdrachtgever is boven water gekomen dat in het verleden een verharding met sintels aanwezig was.

In de ondergrond zijn geen gehalten gemeten boven de achtergrondwaarden.

In het grondwater ter plaatse van peilbuis 01 zijn gehalten aan kobalt, nikkel, zink, cadmium, barium en xylenen gedetecteerd boven de streefwaarden. De verhogingen aan metalen zijn toe te schrijven aan regionaal verhoogde achtergrondwaardes en mogelijk gerelateerd aan de voormalige aanwezigheid van zinkassen. Voor het licht verhoogde gehalte aan xylenen bestaat op basis van dit onderzoek geen verklaring. De overschrijding is marginaal en behoeft geen nader onderzoek.

Conclusie en advies

De resultaten van het onderzoek stemmen niet overeen met de hypothese onverdacht.

Ter plaatse van de onderzoekslocatie zijn verontreinigingen met zware metalen aangetoond in de bovengrond die aanleiding vormen voor het uitvoeren van nader bodemonderzoek.

De bodemkwaliteit ter plaatse van de onderzoekslocatie vormt, ons inziens, een belemmering voor de beoogde herbestemming van het plangebied.

Geadviseerd wordt de omvang van de verontreiniging met zware metalen nader te onderzoeken. Het doel van nader onderzoek is het vaststellen of sprake is van een ernstig geval van bodemverontreiniging met zware metalen in de bovengrond.



Bijlage 1

Topografische ligging onderzoekslocatie





0 m 10 m 50 m

<p>12345 25</p> <p>Deze kaart is noordgericht</p> <p>Perceelnummer</p> <p>Huisnummer</p> <p>— Vastgestelde kadastrale grens</p> <p>— Voorlopige kadastrale grens</p> <p>— Administratieve kadastrale grens</p> <p>— Bebouwing</p> <p>— Overige topografie</p> <p>Voor een eensluitend uittreksel, Apeldoorn, 30 augustus 2018 De bewaarder van het kadaster en de openbare registers</p>	<p>Schaal 1:1000</p> <p>Kadastrale gemeente</p> <p>Sectie</p> <p>Perceel</p>	<p>SOMEREN</p> <p>G</p> <p>4686</p>	
--	--	-------------------------------------	--

Aan dit uittreksel kunnen geen betrouwbare maten worden ontleend.
De Dienst voor het kadaster en de openbare registers behoudt zich de intellectuele eigendomsrechten voor, waaronder het auteursrecht en het databankenrecht.

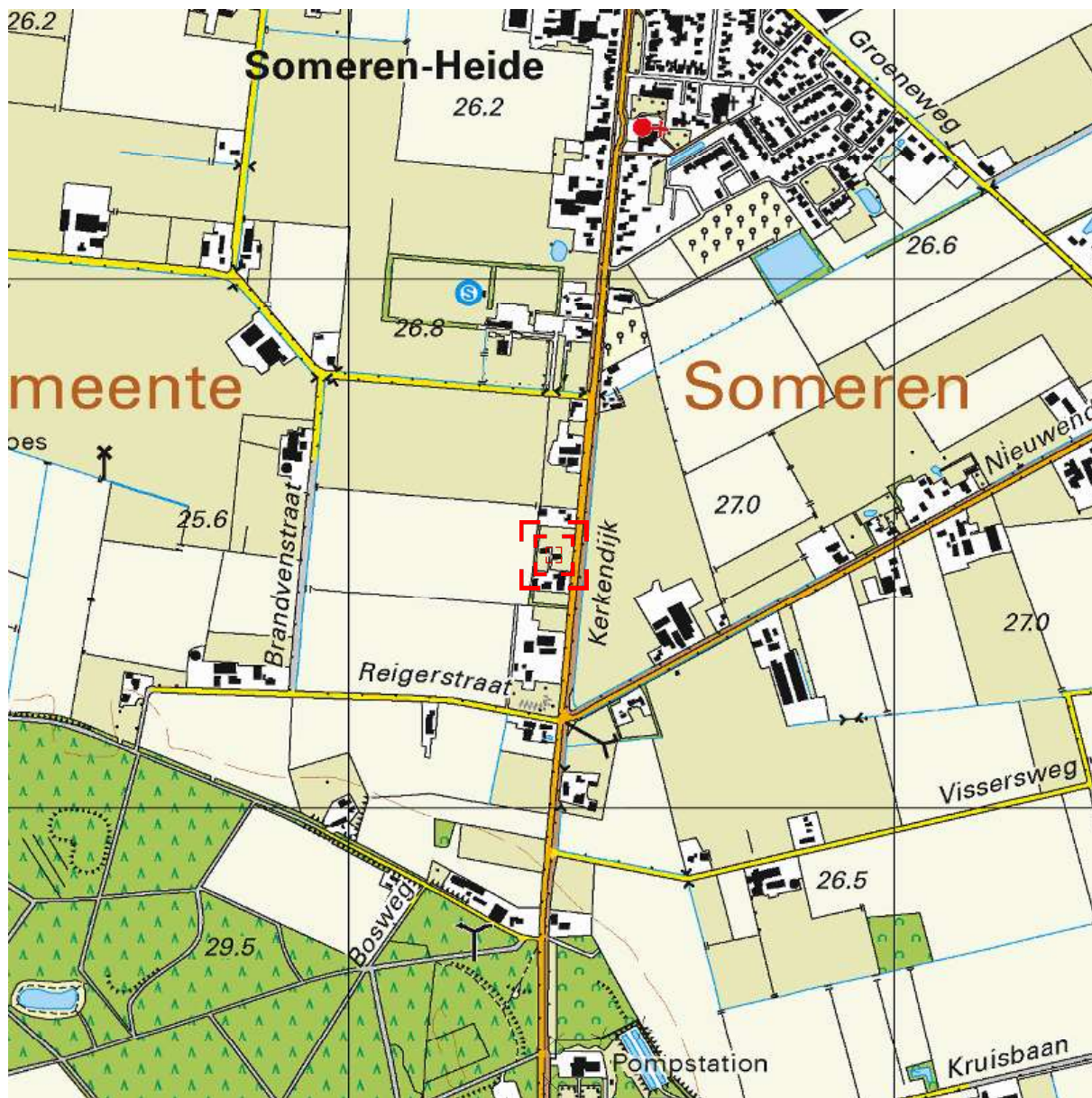

Deze kaart is noordgericht.

Schaal 1: 12500

 Hier bevindt zich Kadastraal object SOMEREN G 4686
Kerkendijk 154, 5712 EZ SOMEREN
CC-BY Kadaster.



<p>BEBOUWING</p> <p>a bebouwd gebied b gebouwen c hoogbouw d kas</p> <p>WEGEN</p> <p>autosnelweg hoofdweg met gescheiden rijbanen hoofdweg regionale weg met gescheiden rijbanen regionale weg lokale weg met gescheiden rijbanen lokale weg weg met losse of slechte verharding onverharde weg straat/overge weg voetgangersgebied fietspad pad, voetpad weg in aanleg</p> <p>viaduct</p> <p>aquaduct tunnel vaste brug beweegbare brug brug op pijlers</p>	<p>SPORWEGEN</p> <p>spoorweg: enkelspoor spoorweg: meersporig</p> <p>a station b spoorweg in tunnel tramweg</p> <p>a sneltram b sneltramhalte</p> <p>a metro/loveningsonds b metrostation</p> <p>HYDROGRAFIE</p> <p>waterloop: smaller dan 3 m waterloop: 3-6 m breed waterloop: breder dan 6 m</p> <p>a schutsluis b stuwen c koedam a duiker b grondduiker c afsluitbare duiker</p> <p>BODEMGEBRUIK</p> <p>a grasland met sloten b akkerland met greppels c boomgaard d fruitkwekerij e boomkwekerij f grasland met populierenopstand g loofbos h naaldbos i gemengd bos j griend k heide l zand m drasland, moeras n rietland o dodenakker, begraafplaats p overig bodemgebruik</p>	<p>OVERIGE SYMBOLEN</p> <p>a religieus gebouw b toren, hoge koepel c religieus gebouw met toren d markant object e watertoren f vuurtoren</p> <p>a gemeentehuis b postkantoor c politiebureau d wegwijzer</p> <p>a kapel b kruis c vlampijp d telescoop</p> <p>a windmolen b waterradmolen c windmotor d windturbine</p> <p>a oliepompinstallatie b seinmast c zendmast</p> <p>a hunebed b monument c gemaal</p> <p>a kampeerterrain b sportcomplex c ziekenhuis</p> <p>a paal b grenspunt c boom</p> <p>a schietbaan b afrastering c hoogspanningsleiding met mast d muur e geluidswering</p>
--	---	---

Bijlage 2

Situatietekening met boorpunten



Kerkendijk

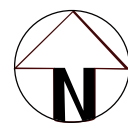
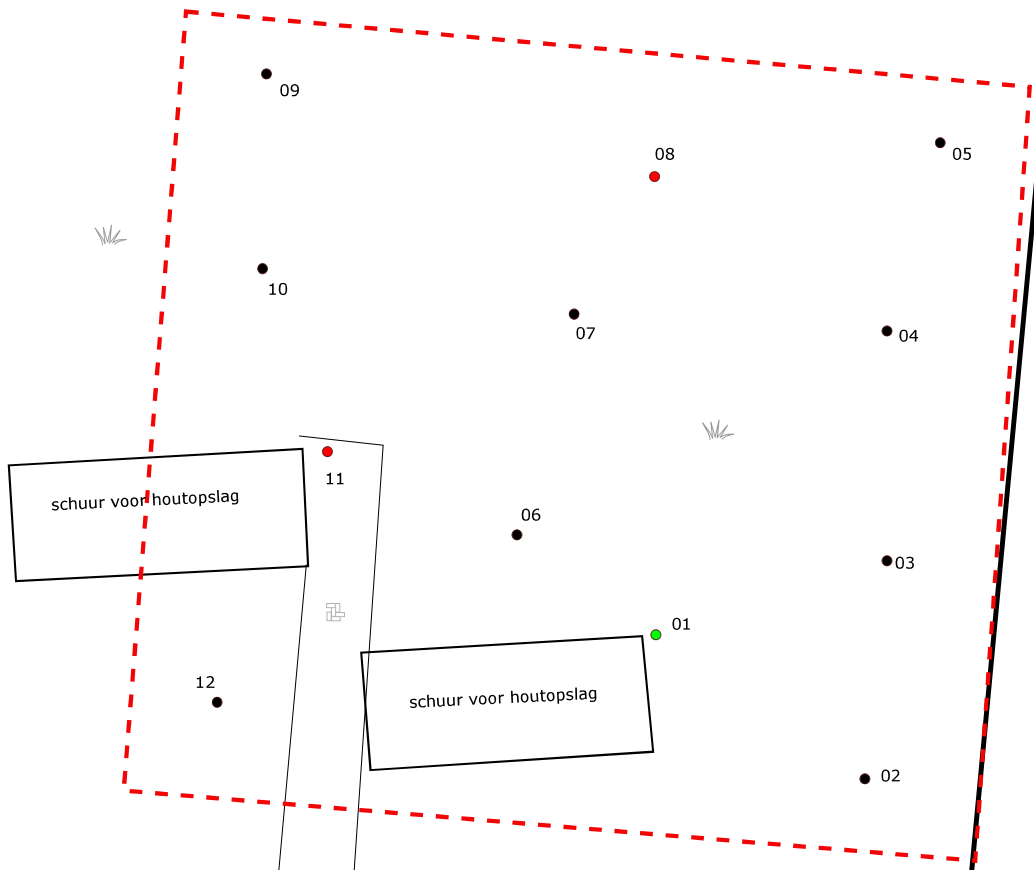

Situatietekening met boorlocaties
Project:
Kerkendijk 154-156 te Someren
Projectnummer:
B2151

Legenda:
Begrenzing onderzoekslocatie
Boringen t.b.v. bovengrond
Boringen t.b.v. boven- en ondergrond
Boring met peilbuis
Asbestgat/sleuf

bodeminzicht
Datum:
12-10-2018

klinkers
tegels
onverhard
grind
beton
asfalt

0 m 25 m

Bijlage 3

Boorbeschrijvingen



Bijlage: Boorprofielen

Boring: 01

Datum: 31-8-2018
GWS: 250
Boormeester: AJM Heddes

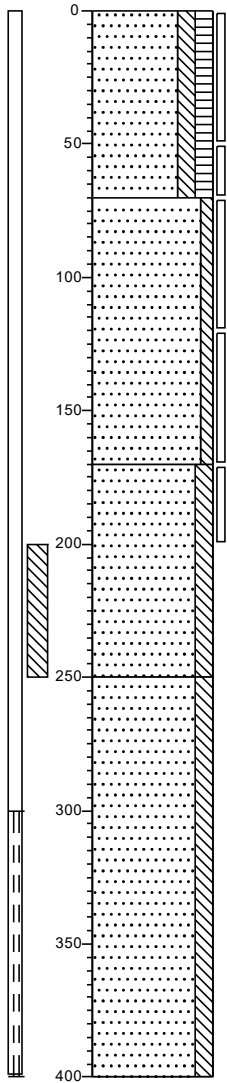

weiland
Zand, zeer fijn, matig siltig, matig humeus, grijsbruin, Edelmanboor

Zand, zeer fijn, zwak siltig, grijsbeige, Edelmanboor

Zand, zeer fijn, matig siltig, grijsbeige, Edelmanboor

Zand, zeer fijn, matig siltig, grijsbeige, Zuigerboor

Boring: 02

Datum: 31-8-2018
Boormeester: AJM Heddes

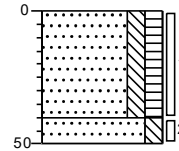

weiland
Zand, zeer fijn, matig siltig, matig humeus, grijsbruin, Edelmanboor

Zand, zeer fijn, matig siltig, grijsbeige, Edelmanboor

Projectnaam: kerkendijk154-156 te Someren

Projectcode: B2151

Bijlage: Boorprofielen

Boring: 03

Datum: 31-8-2018

Boormeester: AJM Heddes

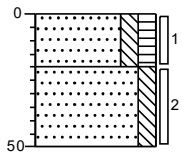

weiland
Zand, zeer fijn, matig siltig, matig humeus, grijsbruin, Edelmanboor
Zand, zeer fijn, matig siltig, grijsbeige, Edelmanboor

Boring: 04

Datum: 31-8-2018

Boormeester: AJM Heddes

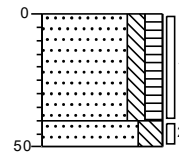

weiland
Zand, zeer fijn, matig siltig, matig humeus, grijsbruin, Edelmanboor
Zand, zeer fijn, sterk siltig, grijsbeige, Edelmanboor

Boring: 05

Datum: 31-8-2018

Boormeester: AJM Heddes

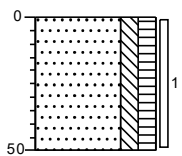

weiland
Zand, zeer fijn, matig siltig, matig humeus, grijsbruin, Edelmanboor

Boring: 08

Datum: 31-8-2018

Boormeester: AJM Heddes

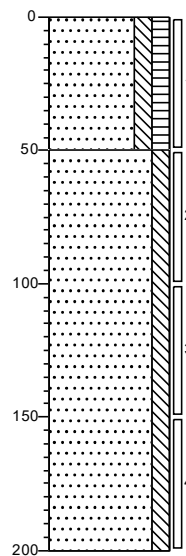

weiland
Zand, zeer fijn, matig siltig, matig humeus, grijsbruin, Edelmanboor
Zand, zeer fijn, matig siltig, grijsbeige, Edelmanboor

Projectnaam: kerkendijk154-156 te Someren

Projectcode: B2151

Bijlage: Boorprofielen

Boring: 07

Datum: 31-8-2018

Boormeester: AJM Heddes

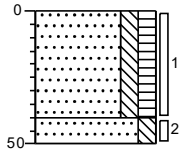

weiland
Zand, zeer fijn, matig siltig, matig humeus,
grijsbruin, Edelmanboor

Zand, zeer fijn, matig siltig, grijsbeige,
Edelmanboor

Boring: 06

Datum: 31-8-2018

Boormeester: AJM Heddes

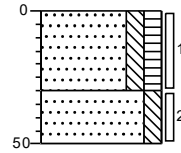

weiland
Zand, zeer fijn, matig siltig, matig humeus,
grijsbruin, Edelmanboor

Zand, zeer fijn, matig siltig, grijsbeige,
Edelmanboor

Boring: 09

Datum: 31-8-2018

Boormeester: AJM Heddes

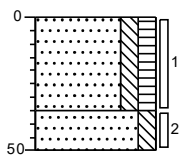

weiland
Zand, zeer fijn, matig siltig, matig humeus,
grijsbruin, Edelmanboor

Zand, zeer fijn, matig siltig, grijsbeige,
Edelmanboor

Boring: 10

Datum: 31-8-2018

Boormeester: AJM Heddes

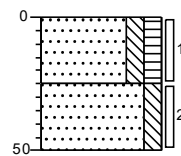

weiland
Zand, zeer fijn, matig siltig, matig humeus,
grijsbruin, Edelmanboor

Zand, zeer fijn, matig siltig, grijsbeige,
Edelmanboor

Projectnaam: kerkendijk154-156 te Someren

Projectcode: B2151

Bijlage: Boorprofielen

Boring: 11

Datum: 31-8-2018

Boormeester: AJM Heddes

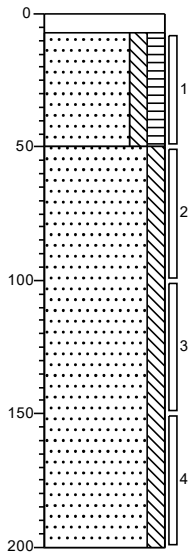

klinker
Zand, zeer fijn, matig siltig, matig humeus,
grijsbruin, Edelmanboor

Zand, zeer fijn, matig siltig, grijsbeige,
Edelmanboor

Boring: 12

Datum: 31-8-2018

Boormeester: AJM Heddes

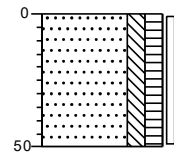

weiland
Zand, zeer fijn, matig siltig, matig humeus,
grijsbruin, Edelmanboor

Projectnaam: kerkendijk154-156 te Someren

Projectcode: B2151

Legenda (conform NEN 5104)

grind

	Grind, siltig
	Grind, zwak zandig
	Grind, matig zandig
	Grind, sterk zandig
	Grind, uiterst zandig

zand

	Zand, kleiig
	Zand, zwak siltig
	Zand, matig siltig
	Zand, sterk siltig
	Zand, uiterst siltig

veen

	Veen, mineraalarm
	Veen, zwak kleiig
	Veen, sterk kleiig
	Veen, zwak zandig
	Veen, sterk zandig

peilbuis

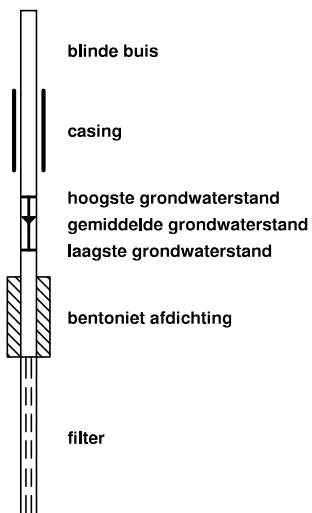

klei

	Klei, zwak siltig
	Klei, matig siltig
	Klei, sterk siltig
	Klei, uiterst siltig
	Klei, zwak zandig
	Klei, matig zandig
	Klei, sterk zandig

leem

	Leem, zwak zandig
	Leem, sterk zandig

overige toevoegingen

	zwak humeus
	matig humeus
	sterk humeus
	zwak grindig
	matig grindig
	sterk grindig

geur

- geen geur
- zwakke geur
- matige geur
- sterke geur
- uiterste geur

olie

- geen olie-water reactie
- zwakke olie-water reactie
- matige olie-water reactie
- sterke olie-water reactie
- uiterste olie-water reactie

p.i.d.-waarde

- >0
- >1
- >10
- >100
- >1000
- >10000

monsters

- geroerd monster
- ongeroerd monster

overig

- bijzonder bestanddeel
- Gemiddeld hoogste grondwaterstand
- grondwaterstand
- Gemiddeld laagste grondwaterstand

- slib
- water

Bijlage 4

Getoetste tabellen



Tabel 1: Gemeten gehalten in grond met beoordeling conform de Wet Bodembescherming

Grondmonster		BG1			BG2			OG1		
Grondsoort		Zand			Zand			Zand		
Zintuiglijke bijmengingen										
Certificaatcode		791189			791189			791189		
Boring(en)		01, 02, 03, 04, 05, 06			07, 08, 09, 10, 11, 12			01, 01, 01, 08, 08, 08, 11, 11, 11		
Traject (m -mv)		0,00 - 0,50			0,00 - 0,50			0,50 - 2,00		
Humus	% ds	5,8			4,8			0,20		
Lutum	% ds	2,7			3,4			2,3		
Datum van toetsing		19-9-2018			19-9-2018			19-9-2018		
Monsterconclusie		Overschrijding Achtergrondwaarde			Overschrijding Interventiewaarde			Voldoet aan Achtergrondwaarde		
Monstermelding 1										
Monstermelding 2										
Monstermelding 3										
		Meetw	GSSD	Index	Meetw	GSSD	Index	Meetw	GSSD	Index
METALEN										
IJzer	% ds	<5,0	3,5 ⁽⁶⁾		<5,0	3,5 ⁽⁶⁾		<5,0	3,5 ⁽⁶⁾	
Kobalt	mg/kg ds	<3,0	<6,9	-0,05	3,7	11,3	-0,02	<3,0	<7,1	-0,05
Nikkel	mg/kg ds	<4,0	<7,7	-0,42	<4,0	<7,3	-0,43	<4,0	<8,0	-0,42
Koper	mg/kg ds	39	70	0,2	1500	2711	17,81	<5,0	<7,2	-0,22
Zink	mg/kg ds	150	314	0,3	1800	3739	6,21	24	56	-0,14
Molybdeen	mg/kg ds	<1,5	<1,1	-0	11	11	0,05	<1,5	<1,1	-0
Cadmium	mg/kg ds	0,68	0,99	0,03	6,8	10,2	0,77	<0,20	<0,24	-0,03
Barium	mg/kg ds	20	71 ⁽⁶⁾		51	168 ⁽⁶⁾		<20	<52 ⁽⁶⁾	
Kwik	mg/kg ds	<0,05	<0,05	-0	0,35	0,48	0,01	<0,05	<0,05	-0
Lood	mg/kg ds	45	65	0,03	1700	2483	5,07	<10	<11	-0,08
PAK										
Naftaleen	mg/kg ds	<0,050	<0,035		<0,050	<0,035		<0,050	<0,035	
Anthraceen	mg/kg ds	<0,050	<0,035		<0,050	<0,035		<0,050	<0,035	
Fenantheen	mg/kg ds	<0,050	<0,035		<0,050	<0,035		<0,050	<0,035	
Fluorantheen	mg/kg ds	0,17	0,17		<0,050	<0,035		<0,050	<0,035	
Chryseen	mg/kg ds	0,084	0,084		0,068	0,068		<0,050	<0,035	
Benzo(a)anthraceen	mg/kg ds	<0,050	<0,035		<0,050	<0,035		<0,050	<0,035	
Benzo(a)pyreen	mg/kg ds	<0,050	<0,035		<0,050	<0,035		<0,050	<0,035	
Benzo(k)fluorantheen	mg/kg ds	0,063	0,063		<0,050	<0,035		<0,050	<0,035	
Indeno-(1,2,3-c,d)pyreen	mg/kg ds	0,064	0,064		<0,050	<0,035		<0,050	<0,035	
Benzo(g,h,i)peryleen	mg/kg ds	<0,050	<0,035		<0,050	<0,035		<0,050	<0,035	
PAK 10 VROM	mg/kg ds		0,59	-0,02		0,38	-0,03		<0,35	-0,03
GECHLOOREERDE KOOLWATERSTOFFEN										
PCB (som 7)	mg/kg ds		<0,0084	-0,01		<0,010	-0,01		<0,025	0,01
PCB 28	mg/kg ds	<0,0010	<0,0012		<0,0010	<0,0015		<0,0010	<0,0035	
PCB 52	mg/kg ds	<0,0010	<0,0012		<0,0010	<0,0015		<0,0010	<0,0035	
PCB 101	mg/kg ds	<0,0010	<0,0012		<0,0010	<0,0015		<0,0010	<0,0035	
PCB 118	mg/kg ds	<0,0010	<0,0012		<0,0010	<0,0015		<0,0010	<0,0035	
PCB 138	mg/kg ds	<0,0010	<0,0012		<0,0010	<0,0015		<0,0010	<0,0035	
PCB 153	mg/kg ds	<0,0010	<0,0012		<0,0010	<0,0015		<0,0010	<0,0035	
PCB 180	mg/kg ds	<0,0010	<0,0012		<0,0010	<0,0015		<0,0010	<0,0035	
OVERIGE (ORGANISCHE) VERBINDINGEN										
Minerale olie C10 - C12	mg/kg ds	<3	4 ⁽⁶⁾		<3	4 ⁽⁶⁾		<3	11 ⁽⁶⁾	
Minerale olie C10 - C40	mg/kg ds	<35	<42	-0,03	46	96	-0,02	<35	<123	-0,01
Minerale olie C12 - C16	mg/kg ds	<3	4 ⁽⁶⁾		4	8 ⁽⁶⁾		<3	11 ⁽⁶⁾	
Minerale olie C16 - C20	mg/kg ds	<4	5 ⁽⁶⁾		<4	6 ⁽⁶⁾		<4	14 ⁽⁶⁾	
Minerale olie C20 - C24	mg/kg ds	<5	6 ⁽⁶⁾		<5	7 ⁽⁶⁾		<5	18 ⁽⁶⁾	
Minerale olie C24 - C28	mg/kg ds	8	14 ⁽⁶⁾		7	15 ⁽⁶⁾		<5	18 ⁽⁶⁾	
Minerale olie C28 - C32	mg/kg ds	17	29 ⁽⁶⁾		11	23 ⁽⁶⁾		<5	18 ⁽⁶⁾	
Minerale olie C32 - C36	mg/kg ds	<5	6 ⁽⁶⁾		9	19 ⁽⁶⁾		<5	18 ⁽⁶⁾	
Minerale olie C36 - C40	mg/kg ds	<5	6 ⁽⁶⁾		<5	7 ⁽⁶⁾		<5	18 ⁽⁶⁾	
OVERIG										
Droge stof	%	83,2	83,2 ⁽⁶⁾		83,3	83,3 ⁽⁶⁾		88,9	88,9 ⁽⁶⁾	
Lutum	%	2,7			3,4			2,3		
Organische stof (humus)	%	5,8			4,8			0,20		

----- : Geen toetsnorm aanwezig
 < : kleiner dan de detectielimiet
 8,88 : <= Achtergrondwaarde
 <=T : Kleiner of gelijk aan Tussenwaarde
 8,88 : <= Interventiewaarde
 8,88 : > Interventiewaarde
 6 : Heeft geen normwaarde
 # : verhoogde rapportagegrens
 GSSD : Gestandaardiseerde meetwaarde
 Index : (GSSD - AW) / (I - AW)

- Getoetst via de BoToVa service, versie 3.0.0 -

Tabel 2: Normwaarden conform de Wet Bodembescherming

		AW	WO	IND	I
METALEN					
Cadmium	mg/kg ds	0,6	1,2	4,3	13
Kobalt	mg/kg ds	15	35	190	190
Koper	mg/kg ds	40	54	190	190
Kwik	mg/kg ds	0,15	0,83	4,8	36
Lood	mg/kg ds	50	210	530	530
Molybdeen	mg/kg ds	1,5	88	190	190
Nikkel	mg/kg ds	35	39	100	100
Zink	mg/kg ds	140	200	720	720
PAK					
PAK 10 VROM	mg/kg ds	1,5	6,8	40	40
GECHLOREERDE KOOLWATERSTOFFEN					
PCB (som 7)	mg/kg ds	0,02	0,04	0,5	1
OVERIGE (ORGANISCHE) VERBINDINGEN					
Minerale olie C10 - C40	mg/kg ds	190	190	500	5000

Tabel 3: Gemeten concentraties in grondwater met beoordeling conform de Wet Bodembescherming

Watermonster		01-1-1		
Datum		19-9-2018		
Filterdiepte (m -mv)		3,00 - 4,00		
Datum van toetsing		12-10-2018		
Monsterconclusie		Overschrijding Streefwaarde		
Monstermelding 1				
Monstermelding 2				
Monstermelding 3				
		Meetw	GSSD	Index
METALEN				
Kobalt	µg/l	51	51	0,39
Nikkel	µg/l	53	53	0,63
Koper	µg/l	7,9	7,9	-0,12
Zink	µg/l	190	190	0,17
Molybdeen	µg/l	<2,0	<1,4	-0,01
Cadmium	µg/l	1,4	1,4	0,18
Barium	µg/l	140	140	0,16
Kwik	µg/l	<0,05	<0,04	-0,04
Lood	µg/l	<2,0	<1,4	-0,23
AROMATISCHE VERBINDINGEN				
Benzeen	µg/l	<0,20	<0,14	-0
Ethylbenzeen	µg/l	<0,20	<0,14	-0,03
Tolueen	µg/l	0,50	0,50	-0,01
Xylenen (som)	µg/l		0,29	0
meta-/para-Xyleen (som)	µg/l	0,22	0,22	
ortho-Xyleen	µg/l	<0,10	<0,07	
Styreen (Vinylbenzeen)	µg/l	<0,20	<0,14	-0,02
Som 16 Aromatische oplosmiddelen	µg/l		1,2 ^(2,14)	
PAK				
Naftaleen	µg/l	<0,020	<0,014	0
PAK 10 VROM	-		<0,00020 ⁽¹¹⁾	
GECHLOOREERDE KOOLWATERSTOFFEN				
1,3-Dichloorpropaan	µg/l	<0,20	<0,14	
1,1-Dichloorpropaan	µg/l	<0,20	<0,14	
Dichloorpropaan	µg/l		<0,42	-0
Dichloorpropanen (0,7 som, 1,1+1,2+1,3)	µg/l	0,42		
cis + trans-1,2-Dichlooretheen	µg/l		<0,14	0,01
1,1-Dichlooretheen	µg/l	<0,10	<0,07	0,01
cis-1,2-Dichlooretheen	µg/l	<0,10	<0,07	
trans-1,2-Dichlooretheen	µg/l	<0,10	<0,07	
Dichloormethaan	µg/l	<0,20	<0,14	0
Trichloormethaan (Chloroform)	µg/l	<0,20	<0,14	-0,01
Tribroommethaan (bromoform)	µg/l	<0,20	<0,14 ⁽¹⁴⁾	
Tetrachloormethaan (Tetra)	µg/l	<0,10	<0,07	0,01
1,1-Dichloorethaan	µg/l	<0,20	<0,14	-0,01
1,2-Dichloorethaan	µg/l	<0,20	<0,14	-0,02
1,2-Dichloorpropaan	µg/l	<0,20	<0,14	
1,1,1-Trichloorethaan	µg/l	<0,10	<0,07	0
1,1,2-Trichloorethaan	µg/l	<0,10	<0,07	0
Trichlooretheen (Tri)	µg/l	<0,20	<0,14	-0,05
Tetrachlooretheen (Per)	µg/l	<0,10	<0,07	0
Vinylchloride	µg/l	<0,20	<0,14	0,03
OVERIGE (ORGANISCHE) VERBINDINGEN				
Minerale olie C10 - C12	µg/l	<10	7 ⁽⁶⁾	
Minerale olie C10 - C40	µg/l	<50	<35	-0,03
Minerale olie C12 - C16	µg/l	<10	7 ⁽⁶⁾	
Minerale olie C16 - C20	µg/l	<5,0	3,5 ⁽⁶⁾	
Minerale olie C20 - C24	µg/l	<5,0	3,5 ⁽⁶⁾	
Minerale olie C24 - C28	µg/l	<5,0	3,5 ⁽⁶⁾	
Minerale olie C28 - C32	µg/l	<5,0	3,5 ⁽⁶⁾	
Minerale olie C32 - C36	µg/l	<5,0	3,5 ⁽⁶⁾	
Minerale olie C36 - C40	µg/l	<5,0	3,5 ⁽⁶⁾	

-----	: Geen toetsnorm aanwezig
<	: kleiner dan de detectielimiet
8,88	: <= Streefwaarde
8,88	: > Streefwaarde
8,88	: > Interventiewaarde
>T	: Groter dan Tussenwaarde
11	: Enkele parameters ontbreken in de berekening van de somfractie
14	: Streefwaarde ontbreekt zorgplicht van toepassing
2	: Enkele parameters ontbreken in de som
6	: Heeft geen normwaarde
#	: verhoogde rapportagegrens
GSSD	: Gestandaardiseerde meetwaarde
Index	: (GSSD - S) / (I - S)

- Getoetst via de BoToVa service, versie 3.0.0 -

Tabel 4: Normwaarden conform de Wet Bodembescherming

		S	S Diep	Indicatief	I
METALEN					
Barium	µg/l	50	200		625
Cadmium	µg/l	0,4	0,06		6
Kobalt	µg/l	20	0,7		100
Koper	µg/l	15	1,3		75
Kwik	µg/l	0,05	0,01		0,3
Lood	µg/l	15	1,7		75
Molybdeen	µg/l	5	3,6		300
Nikkel	µg/l	15	2,1		75
Zink	µg/l	65	24		800
AROMATISCHE VERBINDINGEN					
Benzeen	µg/l	0,2			30
Ethylbenzeen	µg/l	4			150
Styreen (Vinylbenzeen)	µg/l	6			300
Tolueen	µg/l	7			1000
Xylenen (som)	µg/l	0,2			70
Som 16 Aromatische oplosmiddelen	µg/l			150	
PAK					
Naftaleen	µg/l	0,01			70
GECHLOREERDE KOOLWATERSTOFFEN					
1,1,1-Trichloorethaan	µg/l	0,01			300
1,1,2-Trichloorethaan	µg/l	0,01			130
1,1-Dichloorethaan	µg/l	7			900
1,1-Dichlooretheen	µg/l	0,01			10
1,2-Dichloorethaan	µg/l	7			400
cis + trans-1,2-Dichlooretheen	µg/l	0,01			20
Dichloormethaan	µg/l	0,01			1000
Dichloorpropaan	µg/l	0,8			80
Tetrachlooretheen (Per)	µg/l	0,01			40
Tetrachloormethaan (Tetra)	µg/l	0,01			10
Tribroommethaan (bromoform)	µg/l				630
Trichlooretheen (Tri)	µg/l	24			500
Vinylchloride	µg/l	0,01			5
Trichloormethaan (Chloroform)	µg/l	6			400
OVERIGE (ORGANISCHE) VERBINDINGEN					
Minerale olie C10 - C40	µg/l	50			600

Bijlage 5

Analysecertificaten



AL-West B.V.

Dortmundstraat 16B, 7418 BH Deventer, the Netherlands
Postbus 693, 7400 AR Deventer
Tel. +31(0)570 788110, Fax +31(0)570 788108
e-Mail: info@al-west.nl, www.al-west.nl



BODEMINZICHT V.O.F.
Dhr. M. Gloudemans
JEKSCHOTSTRAAT 12
5465 PG VEGHEL

Datum 07.09.2018
Relatienr 35006376
Opdrachtnr. 791189

ANALYSERAPPORT

Opdracht 791189 Bodem / Eluaat

Opdrachtgever 35006376 BODEMINZICHT V.O.F.
Uw referentie B2151 kerkendijk154-156 te Someren
Opdrachtacceptatie 03.09.18
Monsternemer Opdrachtgever

Geachte heer, mevrouw,

Hierbij zenden wij u de resultaten van het door u aangevraagde laboratoriumonderzoek. De analyses zijn, tenzij anders vermeld, geaccrediteerd volgens NEN-EN-ISO/IEC 17025 en uitgevoerd overeenkomstig de onderzoeksmethoden die worden genoemd in de meest actuele versie van onze verrichtingenlijst van de Raad voor Accreditatie, accreditatienummer L005.

De analyses zijn, tenzij anders vermeld, uitgevoerd overeenkomstig onze erkenning voor de werkzaamheid "Analyse voor milieuhygiënisch bodemonderzoek" van het Besluit Bodemkwaliteit.

Indien u gegevens wenst over de meetonzekerheden van een methode, kunnen wij u deze op verzoek verstrekken.

Dit rapport mag alleen in zijn geheel worden gereproduceerd. Eventuele bijlagen zijn onderdeel van het rapport.

Indien u nog vragen heeft of aanvullende informatie wenst, verzoeken wij u om contact op te nemen met Klantenservice.

Wij vertrouwen U met de toegezonden informatie van dienst te zijn.

Met vriendelijke groet,

AL-West B.V. Dhr. Jan Godlieb, Tel. +31/570788113
Klantenservice

Kamer van Koophandel Directeur
Nr. 08110898 ppa. Marc van Gelder
VAT/BTW-ID-Nr.: Dr. Paul Wimmer
NL 811132559 B01



AL-West B.V.

Dortmundstraat 16B, 7418 BH Deventer, the Netherlands
Postbus 693, 7400 AR Deventer
Tel. +31(0)570 788110, Fax +31(0)570 788108
e-Mail: info@al-west.nl, www.al-west.nl



AGROLAB GROUP

Your labs. Your service.

Opdracht 791189 Bodem / Eluaat

Monsternr.	Monstername	Monsteromschrijving
673708	31.08.2018	BG1 (0-50)
673715	31.08.2018	BG2 (0-50)
673722	31.08.2018	OG1 (50-200)

Eenheid	673708 BG1 (0-50)	673715 BG2 (0-50)	673722 OG1 (50-200)
---------	----------------------	----------------------	------------------------

Algemene monstervoorbehandeling

S	Voorbehandeling conform AS3000	++	++	++	
S	Droge stof	%	83,2	83,3	88,9
S	IJzer (Fe2O3)	% Ds	<5,0	<5,0	<5,0

Fracties (sedigraaf)

S	Fractie < 2 µm	% Ds	2,7	3,4	2,3
---	----------------	------	-----	-----	-----

Klassiek Chemische Analyses

S	Organische stof	% Ds	5,8 ^{xj}	4,8 ^{xj}	<0,2 ^{xj}
---	-----------------	------	-------------------	-------------------	--------------------

Voorbehandeling metalen analyse

S	Koningswater ontsluiting	++	++	++
---	--------------------------	----	----	----

Metalen (AS3000)

S	Barium (Ba)	mg/kg Ds	20	51	<20
S	Cadmium (Cd)	mg/kg Ds	0,68	6,8	<0,20
S	Kobalt (Co)	mg/kg Ds	<3,0	3,7	<3,0
S	Koper (Cu)	mg/kg Ds	39	1500	<5,0
S	Kwik (Hg)	mg/kg Ds	<0,05	0,35	<0,05
S	Lood (Pb)	mg/kg Ds	45	1700	<10
S	Molybdeen (Mo)	mg/kg Ds	<1,5	11	<1,5
S	Nikkel (Ni)	mg/kg Ds	<4,0	<4,0	<4,0
S	Zink (Zn)	mg/kg Ds	150	1800	24

PAK (AS3000)

S	Anthraceen	mg/kg Ds	<0,050	<0,050	<0,050
S	Benzo(a)anthraceen	mg/kg Ds	<0,050	<0,050	<0,050
S	Benzo(a)-Pyreen	mg/kg Ds	<0,050	<0,050	<0,050
S	Benzo(ghi)peryleen	mg/kg Ds	<0,050	<0,050	<0,050
S	Benzo(k)fluorantheen	mg/kg Ds	0,063	<0,050	<0,050
S	Chryseen	mg/kg Ds	0,084	0,068	<0,050
S	Fenantheen	mg/kg Ds	<0,050	<0,050	<0,050
S	Fluorantheen	mg/kg Ds	0,17	<0,050	<0,050
S	Indeno-(1,2,3-c,d)pyreen	mg/kg Ds	0,064	<0,050	<0,050
S	Naftaleen	mg/kg Ds	<0,050	<0,050	<0,050
S	Som PAK (VROM) (Factor 0,7)	mg/kg Ds	0,59 [#]	0,38 [#]	0,35 [#]

Minerale olie (AS3000/AS3200)

S	Koolwaterstoffractie C10-C40	mg/kg Ds	<35	46	<35
	Koolwaterstoffractie C10-C12	mg/kg Ds	<3 *	<3 *	<3 *

De in dit rapport vermelde analyses zijn geaccrediteerd volgens ISO/IEC 17025:2005, tenzij bij de analyse het symbool " * " staat vermeld.

Kamer van Koophandel Directeur
Nr. 08110898 ppa. Marc van Gelder
VAT/BTW-ID-Nr.: Dr. Paul Wimmer
NL 811132559 B01



Blad 2 van 4



AL-West B.V.

Dortmundstraat 16B, 7418 BH Deventer, the Netherlands
Postbus 693, 7400 AR Deventer
Tel. +31(0)570 788110, Fax +31(0)570 788108
e-Mail: info@al-west.nl, www.al-west.nl



AGROLAB GROUP

Your labs. Your service.

Opdracht 791189 Bodem / Eluaat

Eenheid	673708	673715	673722
	BG1 (0-50)	BG2 (0-50)	OG1 (50-200)

Minerale olie (AS3000/AS3200)

	Eenheid	673708	673715	673722
Koolwaterstoffractie C12-C16	mg/kg Ds	<3 *	4 *	<3 *
Koolwaterstoffractie C16-C20	mg/kg Ds	<4 *	<4 *	<4 *
Koolwaterstoffractie C20-C24	mg/kg Ds	<5 *	<5 *	<5 *
Koolwaterstoffractie C24-C28	mg/kg Ds	8 *	7 *	<5 *
Koolwaterstoffractie C28-C32	mg/kg Ds	17 *	11 *	<5 *
Koolwaterstoffractie C32-C36	mg/kg Ds	<5 *	9 *	<5 *
Koolwaterstoffractie C36-C40	mg/kg Ds	<5 *	<5 *	<5 *

Polychloorbifenylen (AS3000)

	Eenheid	673708	673715	673722
S PCB 28	mg/kg Ds	<0,0010	<0,0010	<0,0010
S PCB 52	mg/kg Ds	<0,0010	<0,0010	<0,0010
S PCB 101	mg/kg Ds	<0,0010	<0,0010	<0,0010
S PCB 118	mg/kg Ds	<0,0010	<0,0010	<0,0010
S PCB 138	mg/kg Ds	<0,0010	<0,0010	<0,0010
S PCB 153	mg/kg Ds	<0,0010	<0,0010	<0,0010
S PCB 180	mg/kg Ds	<0,0010	<0,0010	<0,0010
S Som PCB (7 Ballschmitter) (Factor 0,7)	mg/kg Ds	0,0049 #)	0,0049 #)	0,0049 #)

x) Gehaltes beneden de rapportagegrens zijn niet mee inbegrepen.

#) Bij deze som zijn resultaten "<rapportagegrens" vermenigvuldigd met 0,7.

S) Erkend volgens AS SIKB 3000

Verklaring: "<" of n.a. betekent dat het gehalte van de component lager is dan de rapportagegrens.

Het organische stof gehalte wordt gecorrigeerd voor het lutum gehalte, als geen lutum bepaald is wordt gecorrigeerd als ware het lutum gehalte 5,4%

Het analysesresultaat van PCB 138 is mogelijk overschat vanwege co-elutie met PCB 163

Begin van de analyses: 03.09.2018

Einde van de analyses: 06.09.2018

De onderzoeksresultaten hebben alleen betrekking op het aangeleverde monstermateriaal. Monsters met onbekende herkomst kunnen slechts beperkt gecontroleerd worden op plausibiliteit

AL-West B.V. Dhr. Jan Godlieb, Tel. +31/570788113
Klantenservice

Kamer van Koophandel
Nr. 08110898
VAT/BTW-ID-Nr.:
NL 811132559 B01

Directeur
ppa. Marc van Gelder
Dr. Paul Wimmer



Blad 3 van 4



AL-West B.V.

Dortmundstraat 16B, 7418 BH Deventer, the Netherlands
Postbus 693, 7400 AR Deventer
Tel. +31(0)570 788110, Fax +31(0)570 788108
e-Mail: info@al-west.nl, www.al-west.nl

Opdracht 791189 Bodem / Eluaat

Toegepaste methoden

eigen methode: Koolwaterstoffractie C10-C12 Koolwaterstoffractie C12-C16 Koolwaterstoffractie C16-C20
Koolwaterstoffractie C20-C24 Koolwaterstoffractie C24-C28 Koolwaterstoffractie C28-C32
Koolwaterstoffractie C32-C36 Koolwaterstoffractie C36-C40

Gelijkwaardig aan NEN 5739: IJzer (Fe₂O₃)

NEN-EN12880; AS3000 en AS3200; NEN-EN15934: Droge stof

Protocollen AS 3000: Organische stof Voorbehandeling conform AS3000 Zink (Zn) Nikkel (Ni) Molybdeen (Mo) Lood (Pb) Kwik (Hg)
Barium (Ba) Cadmium (Cd) Koper (Cu) Kobalt (Co) Koolwaterstoffractie C10-C40 Fluorantheen Fenanthreen
Chryseen Benzo-(a)-Pyreen Benzo(k)fluorantheen Benzo(ghi)peryleen Benzo(a)anthraceen Anthraceen
Indeno-(1,2,3-c,d)pyreen Naftaleen Som PAK (VROM) (Factor 0,7) PCB 28 PCB 52 PCB 101 PCB 118
PCB 138 PCB 153 PCB 180 Som PCB (7 Ballschmitter) (Factor 0,7)

Protocollen AS 3000 / Protocollen AS 3200: Koningswater ontsluiting Fractie < 2 µm

De in dit rapport vermelde analyses zijn geaccrediteerd volgens ISO/IEC 17025:2005, tenzij bij de analyse het symbool " * " staat vermeld.

AL-West B.V.

Dortmundstraat 16B, 7418 BH Deventer, the Netherlands
Postbus 693, 7400 AR Deventer
Tel. +31(0)570 788110, Fax +31(0)570 788108
e-Mail: info@al-west.nl, www.al-west.nl

CHROMATOGRAM for Order No. 791189, Analysis No. 673708, created at 06.09.2018 10:36:06

Monsteromschrijving: BG1 (0-50)

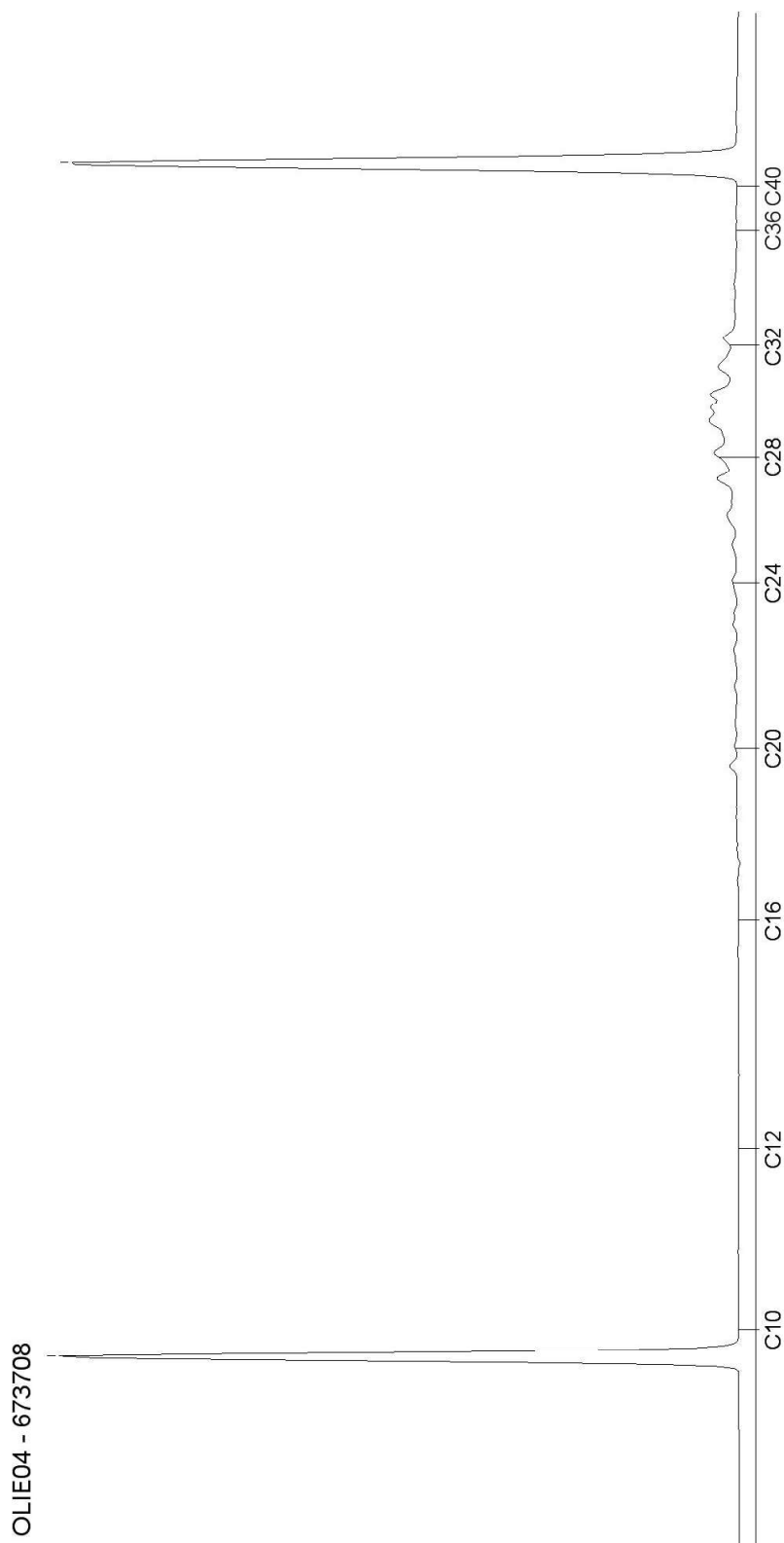

AL-West B.V.

Dortmundstraat 16B, 7418 BH Deventer, the Netherlands
Postbus 693, 7400 AR Deventer
Tel. +31(0)570 788110, Fax +31(0)570 788108
e-Mail: info@al-west.nl, www.al-west.nl

CHROMATOGRAM for Order No. 791189, Analysis No. 673715, created at 06.09.2018 09:13:48

Monsteromschrijving: BG2 (0-50)

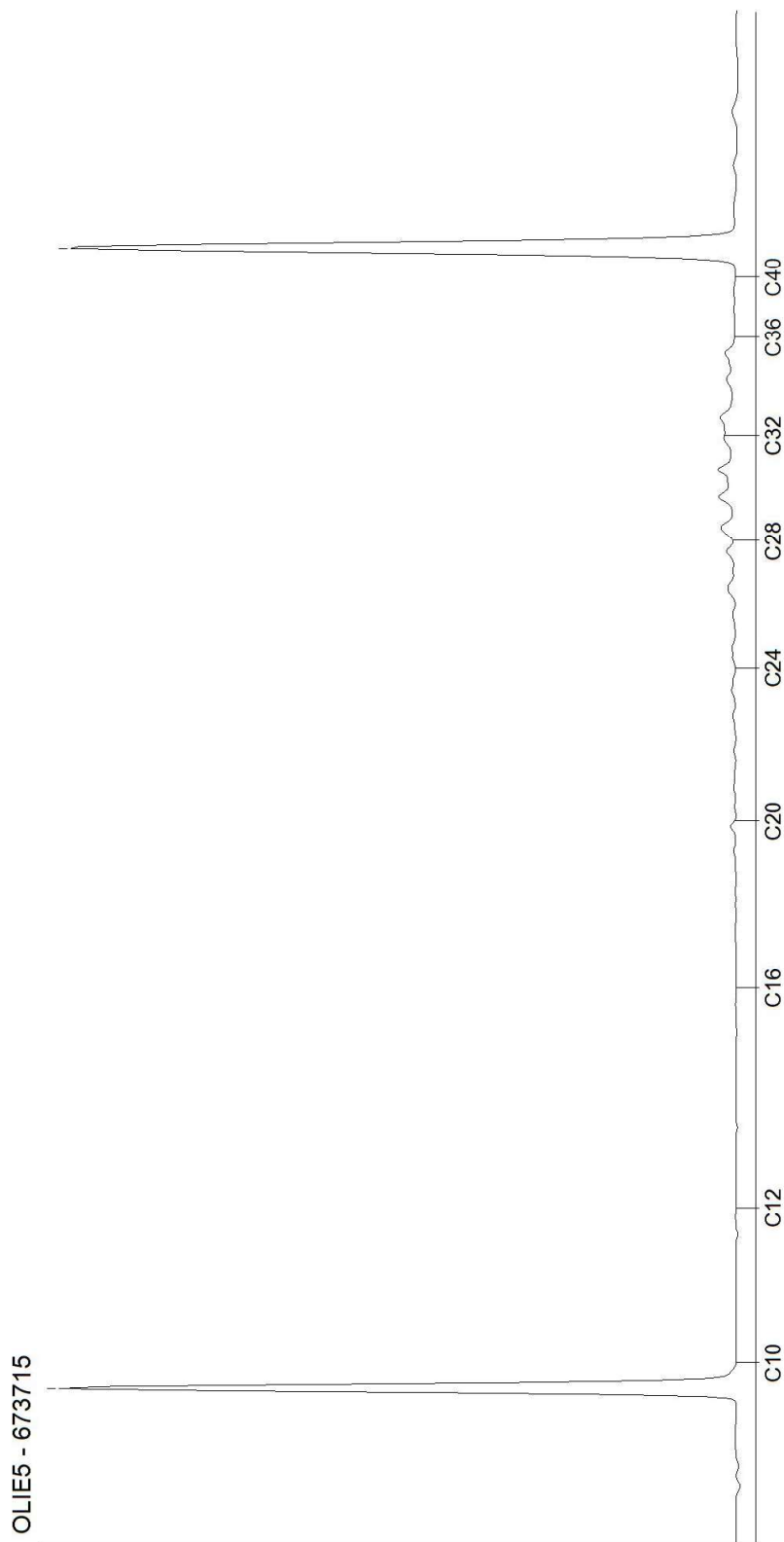

AL-West B.V.

Dortmundstraat 16B, 7418 BH Deventer, the Netherlands
Postbus 693, 7400 AR Deventer
Tel. +31(0)570 788110, Fax +31(0)570 788108
e-Mail: info@al-west.nl, www.al-west.nl

CHROMATOGRAM for Order No. 791189, Analysis No. 673722, created at 05.09.2018 11:06:57

Monsteromschrijving: OG1 (50-200)

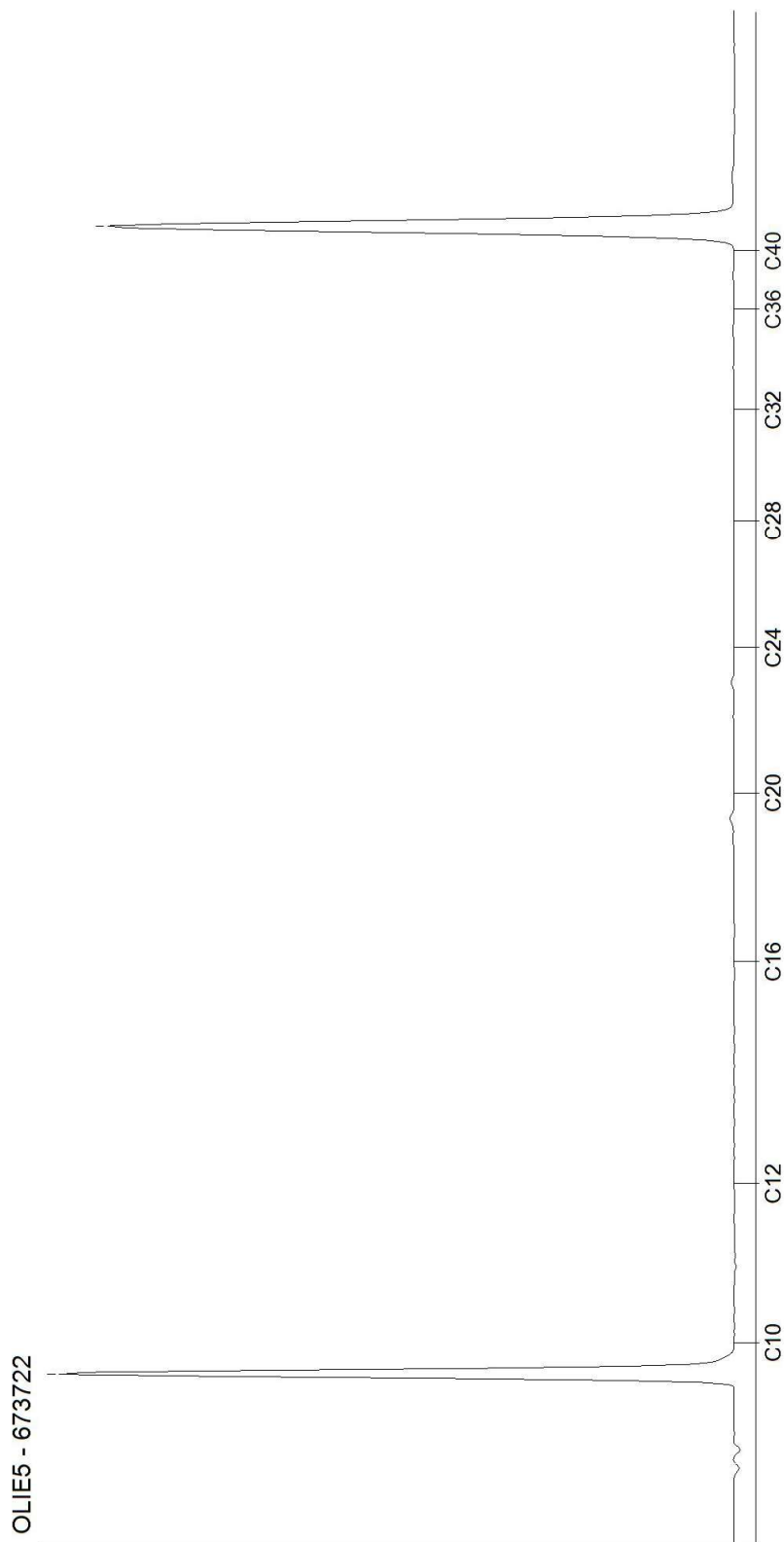

AL-West B.V.

Dortmundstraat 16B, 7418 BH Deventer, the Netherlands
Postbus 693, 7400 AR Deventer
Tel. +31(0)570 788110, Fax +31(0)570 788108
e-Mail: info@al-west.nl, www.al-west.nl



BODEMINZICHT V.O.F.
Dhr. M. Gloude-mans
JEKSCHOTSTRAAT 12
5465 PG VEGHEL

Datum 24.09.2018
Relatienr 35006376
Opdrachtnr. 795071

ANALYSERAPPORT

Opdracht 795071 Water

Opdrachtgever 35006376 BODEMINZICHT V.O.F.
Uw referentie B2151 kerkendijk154-156 te Someren
Opdrachtacceptatie 19.09.18
Monsternemer Opdrachtgever

Geachte heer, mevrouw,

Hierbij zenden wij u de resultaten van het door u aangevraagde laboratoriumonderzoek. De analyses zijn, tenzij anders vermeld, geaccrediteerd volgens NEN-EN-ISO/IEC 17025 en uitgevoerd overeenkomstig de onderzoeksmethoden die worden genoemd in de meest actuele versie van onze verrichtingenlijst van de Raad voor Accreditatie, accreditatienummer L005.

De analyses zijn, tenzij anders vermeld, uitgevoerd overeenkomstig onze erkenning voor de werkzaamheid "Analyse voor milieuhygiënisch bodemonderzoek" van het Besluit Bodemkwaliteit.

Indien u gegevens wenst over de meetonzekerheden van een methode, kunnen wij u deze op verzoek verstrekken.

Dit rapport mag alleen in zijn geheel worden gereproduceerd. Eventuele bijlagen zijn onderdeel van het rapport.

Indien u nog vragen heeft of aanvullende informatie wenst, verzoeken wij u om contact op te nemen met Klantenservice.

Wij vertrouwen U met de toegezonden informatie van dienst te zijn.

Met vriendelijke groet,

AL-West B.V. Dhr. Jan Godlieb, Tel. 31/570788113
Klantenservice

Kamer van Koophandel Directeur
Nr. 08110898 ppa. Marc van Gelder
VAT/BTW-ID-Nr.: Dr. Paul Wimmer
NL 811132559 B01



Blad 1 van 4



AL-West B.V.

Dortmundstraat 16B, 7418 BH Deventer, the Netherlands
Postbus 693, 7400 AR Deventer
Tel. +31(0)570 788110, Fax +31(0)570 788108
e-Mail: info@al-west.nl, www.al-west.nl



AGROLAB GROUP

Your labs. Your service.

Opdracht 795071 Water

Monsternr.	Monsteromschrijving	Monstername	Monsternamepunt
694742	01-1-1 (300-400)	19.09.2018	

Eenheid **694742**
01-1-1 (300-400)

Metalen (AS3000)

S Barium (Ba)	µg/l	140
S Cadmium (Cd)	µg/l	1,4
S Kobalt (Co)	µg/l	51
S Koper (Cu)	µg/l	7,9
S Kwik (Hg)	µg/l	<0,05
S Lood (Pb)	µg/l	<2,0
S Molybdeen (Mo)	µg/l	<2,0
S Nikkel (Ni)	µg/l	53
S Zink (Zn)	µg/l	190

Aromaten (AS3000)

S Benzeen	µg/l	<0,20
S Tolueen	µg/l	0,50
S Ethylbenzeen	µg/l	<0,20
S <i>m,p</i> -Xyleen	µg/l	0,22
S <i>ortho</i> -Xyleen	µg/l	<0,10
S Som Xylenen (Factor 0,7)	µg/l	0,29 #)
S Naftaleen	µg/l	<0,020
S Styreen	µg/l	<0,20

Chloorhoudende koolwaterstoffen (AS3000)

S Dichloormethaan	µg/l	<0,20
S Trichloormethaan (Chloroform)	µg/l	<0,20
S Tetrachloormethaan (Tetra)	µg/l	<0,10
S 1,1-Dichloorethaan	µg/l	<0,20
S 1,2-Dichloorethaan	µg/l	<0,20
S 1,1,1-Trichloorethaan	µg/l	<0,10
S 1,1,2-Trichloorethaan	µg/l	<0,10
S Vinylchloride	µg/l	<0,20
S 1,1-Dichlooretheen	µg/l	<0,10
S <i>Cis</i> -1,2-Dichlooretheen	µg/l	<0,10
S <i>trans</i> -1,2-Dichlooretheen	µg/l	<0,10
S Som <i>cis/trans</i> -1,2-Dichlooretheen (Factor 0,7)	µg/l	0,14 #)
S Som Dichlooretheen (Factor 0,7)	µg/l	0,21 #)
S Trichlooretheen (Tri)	µg/l	<0,20

De in dit rapport vermelde analyses zijn geaccrediteerd volgens ISO/IEC 17025:2005, tenzij bij de analyse het symbool " * " staat vermeld.

Kamer van Koophandel
Nr. 08110898
VAT/BTW-ID-Nr.:
NL 811132559 B01

Directeur
ppa. Marc van Gelder
Dr. Paul Wimmer

Blad 2 van 4



AL-West B.V.

Dortmundstraat 16B, 7418 BH Deventer, the Netherlands
Postbus 693, 7400 AR Deventer
Tel. +31(0)570 788110, Fax +31(0)570 788108
e-Mail: info@al-west.nl, www.al-west.nl



AGROLAB GROUP

Your labs. Your service.

Opdracht 795071 Water

Eenheid **694742**
01-1-1 (300-400)

Chloorhoudende koolwaterstoffen (AS3000)

S Tetrachlooretheen (Per)	µg/l	<0,10
S 1,1-Dichloorpropan	µg/l	<0,20
S 1,2-Dichloorpropan	µg/l	<0,20
S 1,3-Dichloorpropan	µg/l	<0,20
S Som Dichloorpropanen (Factor 0,7)	µg/l	0,42 #)

Broomhoudende koolwaterstoffen

S Tribroommethaan (bromoform)	µg/l	<0,20
-------------------------------	------	-------

Minerale olie (AS3000)

S Koolwaterstoffractie C10-C40	µg/l	<50
Koolwaterstoffractie C10-C12	µg/l	<10 *
Koolwaterstoffractie C12-C16	µg/l	<10 *
Koolwaterstoffractie C16-C20	µg/l	<5,0 *
Koolwaterstoffractie C20-C24	µg/l	<5,0 *
Koolwaterstoffractie C24-C28	µg/l	<5,0 *
Koolwaterstoffractie C28-C32	µg/l	<5,0 *
Koolwaterstoffractie C32-C36	µg/l	<5,0 *
Koolwaterstoffractie C36-C40	µg/l	<5,0 *

#) Bij deze som zijn resultaten "<rapportagegrens" vermenigvuldigd met 0,7.

S) Erkend volgens AS SIKB 3000

Verklaring: "<" of n.a. betekent dat het gehalte van de component lager is dan de rapportagegrens.

Begin van de analyses: 19.09.2018

Einde van de analyses: 24.09.2018

De onderzoeksresultaten hebben alleen betrekking op het aangeleverde monstermateriaal. Monsters met onbekende herkomst kunnen slechts beperkt gecontroleerd worden op plausibiliteit

AL-West B.V. Dhr. Jan Godlieb, Tel. 31/570788113
Klantenservice

De in dit rapport vermelde analyses zijn geaccrediteerd volgens ISO/IEC 17025:2005, tenzij bij de analyse het symbool " * " staat vermeld.

DOC-13-11574742-NL-P3

Kamer van Koophandel
Nr. 08110898
VAT/BTW-ID-Nr.:
NL 811132559 B01

Directeur
ppa. Marc van Gelder
Dr. Paul Wimmer

Blad 3 van 4



AL-West B.V.

Dortmundstraat 16B, 7418 BH Deventer, the Netherlands
Postbus 693, 7400 AR Deventer
Tel. +31(0)570 788110, Fax +31(0)570 788108
e-Mail: info@al-west.nl, www.al-west.nl



Opdracht 795071 Water

Toegepaste methoden

eigen methode: Koolwaterstoffractie C10-C12 Koolwaterstoffractie C12-C16 Koolwaterstoffractie C16-C20
Koolwaterstoffractie C20-C24 Koolwaterstoffractie C24-C28 Koolwaterstoffractie C28-C32
Koolwaterstoffractie C32-C36 Koolwaterstoffractie C36-C40

Protocollen AS 3100: Zink (Zn) Nikkel (Ni) Molybdeen (Mo) Lood (Pb) Kwik (Hg) Koper (Cu) Kobalt (Co) Barium (Ba) Cadmium (Cd)
Dichloormethaan Tribroommethaan (bromoform) Benzeen Trichloormethaan (Chloroform) Toluene
Tetrachloormethaan (Tetra) 1,1-Dichloorethaan Ethylbenzeen ortho-Xyleen 1,2-Dichloorethaan m,p-Xyleen
Som Xylenen (Factor 0,7) Naftaleen 1,1,1-Trichloorethaan Styreen 1,1,2-Trichloorethaan Vinylchloride
1,1-Dichlooretheen Cis-1,2-Dichlooretheen trans-1,2-Dichlooretheen Som cis/trans-1,2-Dichlooretheen (Factor 0,7)
Som Dichlooretheen (Factor 0,7) Trichlooretheen (Tri) Tetrachlooretheen (Per) 1,1-Dichloorpropan
1,2-Dichloorpropan 1,3-Dichloorpropan Som Dichloorpropanen (Factor 0,7) Koolwaterstoffractie C10-C40

De in dit rapport vermelde analyses zijn geaccrediteerd volgens ISO/IEC 17025:2005, tenzij bij de analyse het symbool " * " staat vermeld.

Kamer van Koophandel Directeur
Nr. 08110898 ppa. Marc van Gelder
VAT/BTW-ID-Nr.: Dr. Paul Wimmer
NL 811132559 B01

Blad 4 van 4



AL-West B.V.

Dortmundstraat 16B, 7418 BH Deventer, the Netherlands
Postbus 693, 7400 AR Deventer
Tel. +31(0)570 788110, Fax +31(0)570 788108
e-Mail: info@al-west.nl, www.al-west.nl

CHROMATOGRAM for Order No. 795071, Analysis No. 694742, created at 24.09.2018 07:01:56

Monsteromschrijving: 01-1-1 (300-400)

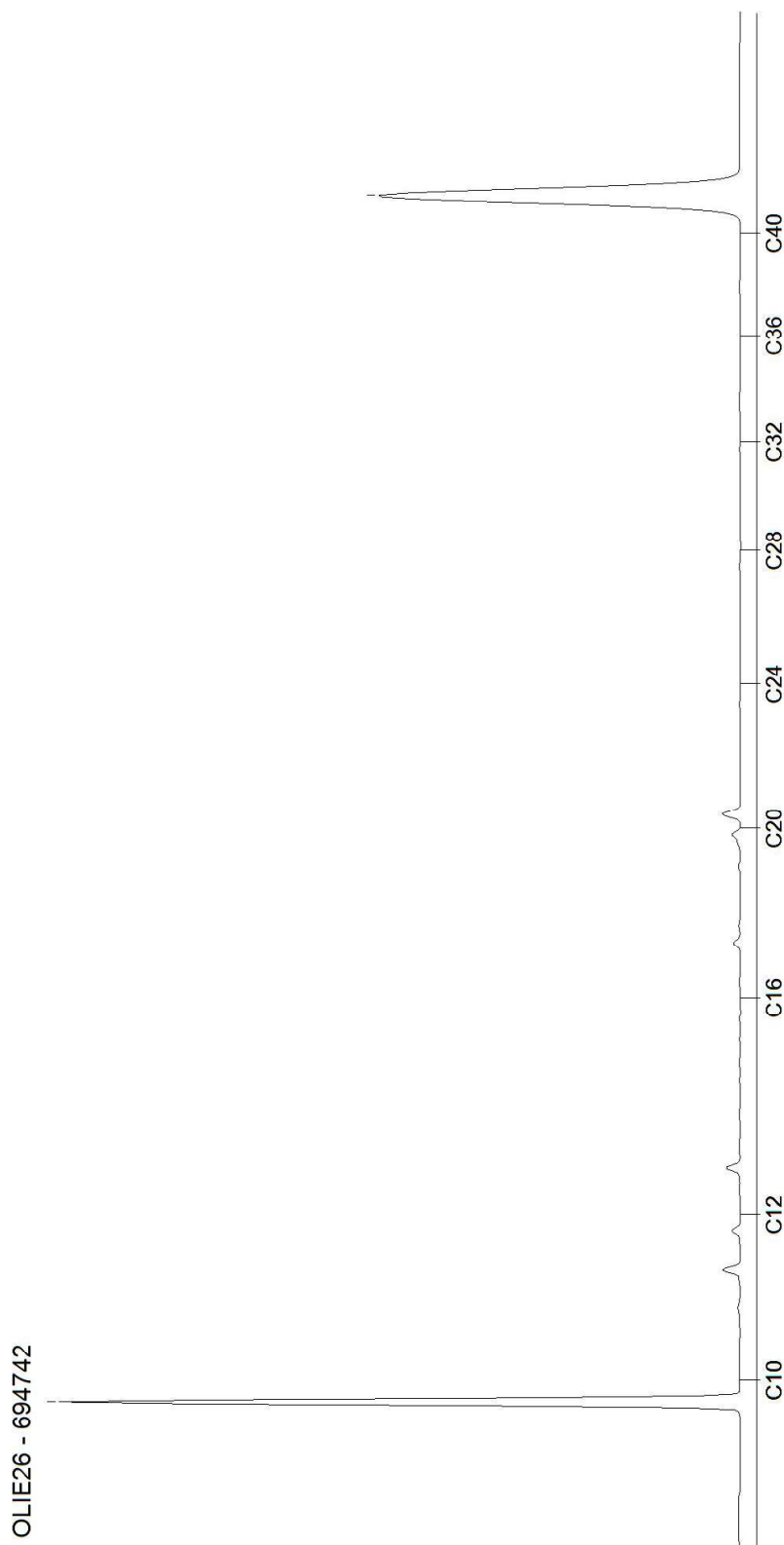

Bijlage 6

Veldwerkrapportage



Veldwerk rapportage formulier BRL SIKB 2000

Locatie adres	Kerkendijk 154-156 te Someren
Projectnummer	B2151
Opdrachtgever	[REDACTED]
Contactpersoon	[REDACTED]
datum	19 september 2018 0,5 uren op locatie
uitgevoerd door	Michel Gloudemans

Veldwerk conform	BRL 2000 Veldwerk bij milieu hygiënisch bodemonderzoek		
Protocol	<input type="checkbox"/> 2001	<input checked="" type="checkbox"/> 2002	<input type="checkbox"/> 2018
werkzaamheden	<input type="checkbox"/> verrichte boringen <input type="checkbox"/> plaatsen peilbuizen <input type="checkbox"/> overige:	<input checked="" type="checkbox"/> watermonstername <input type="checkbox"/> overige:	<input type="checkbox"/> graven sleuven/gaten <input type="checkbox"/> maaiveldinspectie asbest <input type="checkbox"/> overige:

Afwijking van protocol	<input checked="" type="checkbox"/> nee <input type="checkbox"/> ja
Asbestonderzoek gedeeltelijk in puin(granulaat) conform NEN5897	<input checked="" type="checkbox"/> nee <input type="checkbox"/> ja
Schaalverdeling veldtekening gecontroleerd en boorpunten ingemeten	<input checked="" type="checkbox"/> nee <input type="checkbox"/> ja
asbestverdacht materiaal aangetroffen	<input checked="" type="checkbox"/> nee <input type="checkbox"/> ja
toelichting	

Voorgaande werkzaamheden zijn uitgevoerd onder certificaat conform de aangegeven beoordelingsrichtlijn en de bijbehorend(e) protocol(len).

Onder verwijzing naar de wettelijk verplichte functiescheiding tussen eigenaar en veldwerker c.q. monsternemer verklaart Bodeminzicht hierbij dat geen sprake is van een binding met de opdrachtgever die de onafhankelijkheid en integriteit van de werkzaamheden zou kunnen beïnvloeden.

Handtekening(-en): 

Veldwerk rapportage formulier BRL SIKB 2000

Locatie adres:	Kerkendijk 154
Projectnummer:	B2151
Opdrachtgever:	Bodeminzicht
Contactpersoon adviesbureau:	Michel Gloudemans

Veldwerk conform:	<input checked="" type="checkbox"/> BRL 2000 Veldwerk bij milieuhygiënisch bodemonderzoek
Protocol:	<input checked="" type="checkbox"/> 2001 boorprofielen, monsternamen grond en plaatsen peilbuizen
	<input type="checkbox"/> 2002 monsternamen grondwater (Bij protocol 2002 alleen blad 1 van de veldwerkrapportage invullen)
Datum en tijdsbesteding:	31-08-2018
Uitvoering door:	<input type="checkbox"/> Didier van de Giessen <input checked="" type="checkbox"/> AJM Heddes (Olaf) <input type="checkbox"/> Michel Gloudemans

Werkzaamheden:	<input checked="" type="checkbox"/> Verrichten boringen
	<input checked="" type="checkbox"/> Plaatsen peilbuizen
	<input type="checkbox"/> Watermonsternamen
	<input type="checkbox"/> Maaiveldinspectie asbest
	<input type="checkbox"/> Graven sleuven/gaten
	<input type="checkbox"/> overige:

Overige:	<input type="checkbox"/> asbestverdacht materiaal aangetroffen, Locatie:
	<input checked="" type="checkbox"/> Tekening verstuurd aan opdrachtgever
	<input type="checkbox"/> Afwijking op protocol (zie bijzonderheden)

Bijzonderheden	-
----------------	---

Voorgaande werkzaamheden zijn uitgevoerd onder certificaat conform de
aangegeven beoordelingsrichtlijn en de bijbehorend(e) protocol(len).

Onder verwijzing naar de wettelijk verplichte functiescheiding tussen eigenaar en
veldwerker c.q. monsternemer verklaart Stevens milieukundig veldwerk hierbij dat geen sprake is van een
binding met de opdrachtgever die de onafhankelijkheid en integriteit van de werkzaamheden zou kunnen
beïnvloeden.

Naam: A.J.M. Heddes

Handtekening:

