

TERRA MILIEU

DUURZAAM MILIEUBEWUST ONDERZOEK

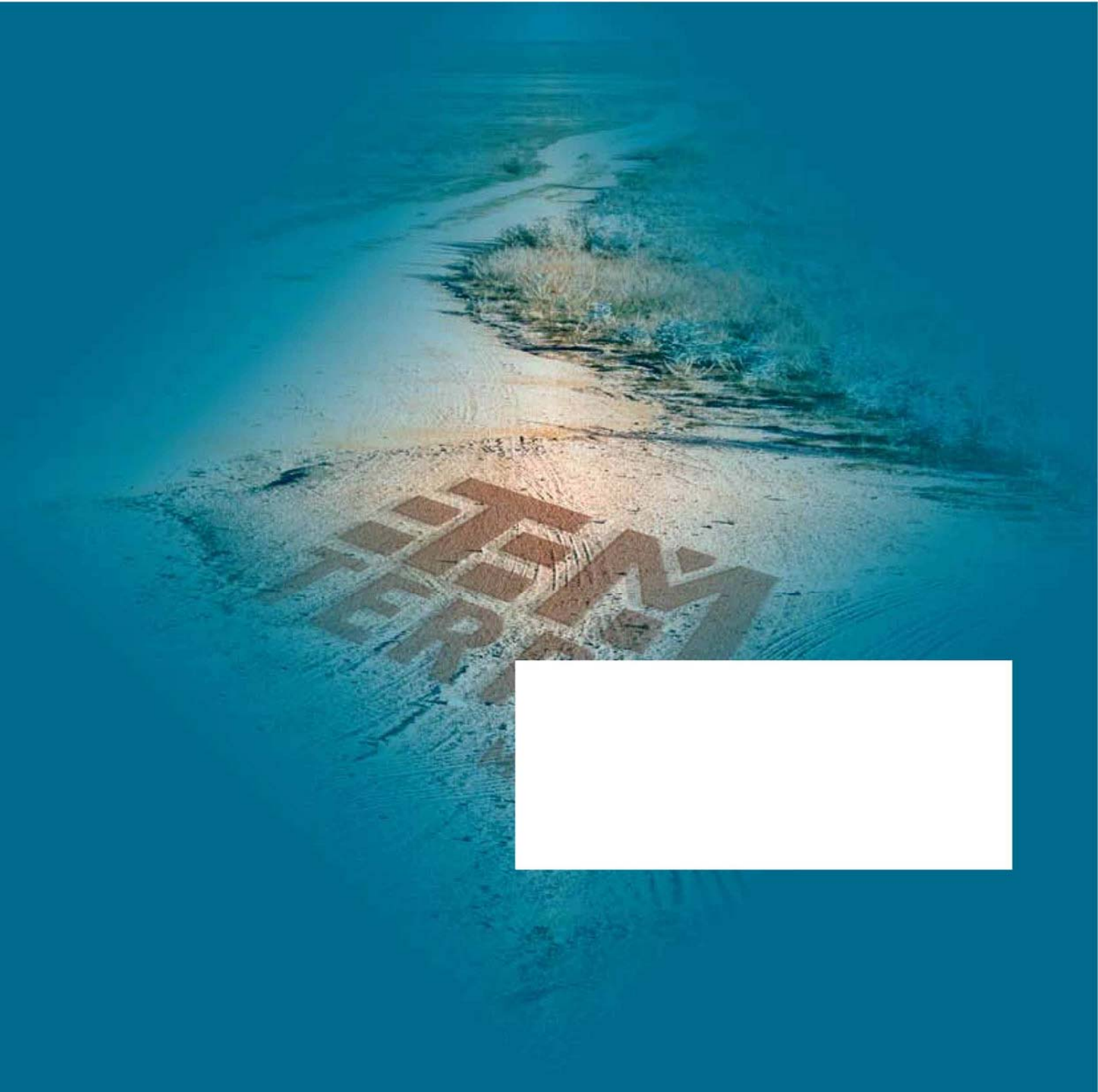

Verkennend en aanvullend bodemonderzoek

Conform NEN 5740

Auteur: Dhr. J.P.G.M. van Rozendaal

Controle: Dhr. Ing. T.M.W. van Breugel

Veldwerk: Dhr. Roel van Aarle
Dhr. Ben Brouwer
Dhr. Max van Kordelaar

Opdrachtgever: **Fam. Martens**
T.a.v. Dhr. Wouter Martens
Nieuwendijk 126
5712 EP Someren

Verkennend en aanvullend bodemonderzoek

Locatie: Nieuwendijk 120 Someren

Projectnummer: Tm2016-352

Datum: 1-11-2016

Samenvatting

Ter plaatse van de Nieuwendijk 120 Someren is een verkennend bodemonderzoek conform NEN 5740 uitgevoerd. Voor de uitvoer van het bodemonderzoek is een vooronderzoek conform NEN 5725 uitgevoerd. Op basis van het vooronderzoek is de onderzoeksstrategie bepaald. De locatie heeft een oppervlakte van circa 1,5 hectare. De directe omgeving van de locatie is momenteel in gebruik voor agrarische doeleinden en woondoeleinden.

De te onderzoeken locatie is momenteel gedeeltelijk bebouwd met een 3-tal bestaande bedrijfsgebouwen en verhardingen welke gesloopt gaan worden. De bedrijfswoning blijft behouden. De aanleiding voor het verkennend bodemonderzoek wordt gevormd door de geplande nieuwbouw van een opslagloods en verzamelgebouw. Tevens zal er een wijziging van gebruik plaatsvinden tot de functie van zorgboerderij.

Het doel van het onderzoek is het inzichtelijk maken van de (milieuhygiënische) kwaliteit van de bodem en het grondwater op de locatie. Tijdens het verkennend bodemonderzoek is de volgende onderzoeksstrategie gehanteerd; Strategie voor een onverdachte locatie (ONV).

Resultaten verkennend bodemonderzoek

Op basis van het uitgevoerde onderzoek en de analyseresultaten kan worden geconcludeerd dat in de bovengrond verhogingen van cadmium en PAK's worden aangetroffen boven de achtergrondwaarde. In het separaat monster (B4) waar een matige oliegeur is waargenomen wordt cadmium, kwik en PAK's aangetroffen boven de achtergrondwaarde. Tevens wordt zink aangetroffen boven de tussenwaarde. In de ondergrond worden geen verhogingen aangetroffen t.o.v. de achtergrondwaarde. In het grondwater worden diverse metalen verhoogd aangetroffen t.o.v. de streefwaarde. In peilbuis B3 wordt een ernstige verhoging aan koper aangetroffen boven de interventiewaarde.

De locatie kan daarom niet meer als onverdacht worden beschouwd. Met betrekking tot de verhoging van zink in de bovengrond ter plaatse van boring 4 adviseren wij om d.m.v. een 4-tal boringen rondom boring 4 de omvang te bepalen. Tevens dient de onderlaag van boring 4 te worden ingezet ter analyse op zink. In het grondwater van peilbuis B3 wordt koper aangetroffen boven de interventiewaarde en dient een herbemonstering van het grondwater plaats te vinden.

Aanvullende historische informatie

Na uitvoer van de veldwerkzaamheden is door de opdrachtgever een verkennend bodemonderzoek aangeleverd welke in 2015 door Tritium Advies op de locatie is uitgevoerd (1502/126/DH-01). De onderzoekslocatie betreft het huidige bouwblok. Op basis van dit onderzoek wordt onder de beton- en klinkerverharding een puinhoudende laag aangetroffen

welke sterk verontreinigd blijkt te zijn met zware metalen. Tevens wordt naast de loods in B07 een sterke verontreiniging met koper en zink aangetroffen. Aangezien in onderhavig onderzoek de bodem onder de betonverharding niet is meegenomen wordt deze verontreiniging voor nu buiten beschouwing gelaten. Wel wordt geadviseerd om d.m.v. een 4-tal boringen rondom B07 de omvang van de verontreiniging met koper en zink te bepalen.

Aanvullend onderzoek

Bovengrond B07: In de bovengrondmonsters B101 t/m B104 worden de verhogingen van koper en zink t.o.v. de interventiewaarde niet bevestigd. Wel worden beide parameters verhoogd ten opzichte de achtergrond- en tussenwaarde aangetroffen. Op basis van deze resultaten kan worden geconcludeerd dat de verontreiniging welke is aangetroffen in B07, voldoende is ingekaderd. De verontreiniging met koper en zink betreft een spot van minder dan 25 m³ en betreft geen ernstige verontreiniging.

Bovengrond B4: In de bovengrondmonsters B201 t/m B204 worden de verhogingen van zink t.o.v. de tussenwaarde niet bevestigd. Tevens wordt in de ondergrond B4.3 geen verhoging van zink aangetroffen. Op basis van deze resultaten kan worden geconcludeerd dat de verontreiniging welke is aangetroffen (B4) voldoende is ingekaderd. De verontreiniging met zink betreft een spot van minder dan 25 m³ en betreft geen ernstige verontreiniging.

Grondwater: In het grondwater wordt koper opnieuw verhoogd ten opzichte van de interventiewaarde aangetroffen. Om de verontreiniging in het grondwater in te kaderen dient een nader onderzoek te worden uitgevoerd.

Aanbevelingen

Onder de beton- en klinkerverharding wordt een puinhoudende laag aangetroffen welke sterk verontreinigd blijkt te zijn met zware metalen. Wij adviseren deze sterk verontreinigde laag aanvullend te onderzoeken op asbest (NEN 5707/5897) en de omvang van de sterk verontreinigde laag met metalen verder in te kaderen.

Ten behoeve van de sterke verontreiniging met koper in het grondwater dient een nader onderzoek te worden uitgevoerd.

Voor de opzet van het nader onderzoek dient een conceptueel model te worden opgesteld.

Inhoud

1.	Inleiding	1
2.	Vooronderzoek	2
2.1	Onderzoekslocatie	2
2.2	Omgeving onderzoekslocatie	2
2.3	Conclusie vooronderzoek	2
3.	Veldwerkzaamheden	3
3.1	Onderzoeksstrategie	3
3.2	Veldwerk ten behoeve van de grond	3
3.3	Veldwerk ten behoeve van het grondwater	4
4.	Analyseresultaten	5
4.1	Toetsing analyseresultaten	5
4.2	Interpretatie analyseresultaten	6
5.	Conclusie en aanbevelingen	7
6.	Aanvullend onderzoek	8
7.	Conclusie aanvullend onderzoek	10

Bijlagen

1. Ligging onderzoekslocatie
2. Situatie uitgevoerd bodemonderzoek
3. Vooronderzoek
4. Veldwerkverslag
5. Boorstaten
6. Analysecertificaten
7. Getoetste analyseresultaten
8. Foto's onderzoekslocatie
9. Certificaten veldwerk

1. Inleiding

In uw opdracht heeft Terra Milieu een verkennend bodemonderzoek conform NEN 5740 uitgevoerd op de locatie Nieuwendijk 120 gemeente Someren, sectie G nummer 5150. De locatie is in gebruik voor agrarische- en woondoeleinden. De ligging van de onderzoekslocatie is weergegeven in bijlage 1. De situatie van het uitgevoerde bodemonderzoek is weergegeven in bijlage 2.

De te onderzoeken locatie is momenteel gedeeltelijk bebouwd met een 3-tal bestaande bedrijfsgebouwen en verhardingen welke gesloopt gaan worden. De bedrijfswoning blijft behouden. De aanleiding voor het verkennend bodemonderzoek wordt gevormd door de geplande nieuwbouw op de locatie van een opslagloods en verzamelgebouw. Tevens zal er een wijziging van gebruik plaatsvinden tot de functie van zorgboerderij.

Het doel van het bodemonderzoek is om aan te tonen dat op de locatie redelijkerwijs geen verontreinigende stoffen aanwezig zijn in de grond of het grondwater in gehalten boven respectievelijk de achtergrondwaarden en de streefwaarden.

2. Vooronderzoek

Het vooronderzoek is uitgevoerd op basis van de NEN 5725, het vooronderzoek is verder uitgewerkt in bijlage 3. Het vooronderzoek bestaat o.a. uit het opvragen van bodem-informatie bij de gemeente Someren en raadplegen bodemloket.

2.1 Onderzoekslocatie

De locatie is in het verleden in gebruik geweest voor agrarische doeleinden. Het perceel is voor het grootste gedeelte weiland. De locatie zal in de toekomst worden gebruikt voor agrarische doeleinden. Tevens zal er een wijziging van gebruik plaatsvinden tot de functie van zorgboerderij. Op de locatie zijn voor zover bekend in het verleden geen bodem-onderzoeken uitgevoerd.

2.2 Omgeving onderzoekslocatie

De omgeving van de locatie is in gebruik voor agrarische- en woondoeleinden. In de directe omgeving van de onderzoekslocatie (straal van 100 meter) zijn verschillende onderzoeken uitgevoerd. Zo is er in het verleden een bodemonderzoek ter plaatse van het fietspad aan de Nieuwendijk uitgevoerd waarbij geen bijzonderheden zijn aangetroffen nabij onderhavige onderzoekslocatie.

2.3 Conclusie vooronderzoek

Op basis van het vooronderzoek worden ter plaatse van de onderzoekslocatie geen belastende bronnen of verdachte activiteiten verwacht. De locatie wordt dan ook als onverdacht beschouwd.

3. Veldwerkzaamheden

De veldwerkzaamheden zijn uitgevoerd door dhr. R. van Aarle geregistreerd als erkend monsternemer(s) van Bodemflex. Bodemflex is een handelsnaam van Terra Milieu BV. Het certificaat is opgenomen in bijlage 9.

De veldwerkgegevens zijn opgenomen in bijlage 4, foto's van de locatie zijn opgenomen in bijlage 8.

3.1 Onderzoeksstrategie

Op basis van het vooronderzoek kan de locatie als onverdacht worden beschouwd. Tijdens het verkennend bodemonderzoek is de volgende onderzoeksstrategie gehanteerd; Strategie voor een onverdachte locatie (ONV). Naar aanleiding van de oppervlakte van de onderzoekslocatie zijn de volgende boringen en analyses verricht.

Oppervlakte locatie m ²	Aantal boringen			Aantal analyses		
	Boring tot 0,5 m	Boring tot 2,0 m of grondwater	boring met peilbuis	Grond ¹		Grondwater ²
				Bovengrond	Ondergrond	
≤ 2 hectare	21	6	3	4	3	3

¹ De analyses van de grond zijn aangeleverd conform het standaard pakket grond;

² De analyses van het grondwater zijn aangeleverd conform het standaard pakket grondwater

3.2 Veldwerk ten behoeve van de grond

Het veldwerk ten behoeve van de monstername van de grond en het plaatsen van de peilbuis voor de monstername van het grondwater zijn uitgevoerd op 20-09-2016. De grond is globaal opgebouwd uit matig siltig, zwak humeus bruin zand.

De boorstaten van de boringen zijn opgenomen in bijlage 5. Tijdens het uitvoeren van het veldwerk zijn de volgende bijzonderheden waargenomen:

Boring	Traject (cm-mv)	Zintuiglijke waarneming
B4	30-50 cm-mv	Olie matig
B9	0-50 cm-mv	Baksteen sporen zwak

Uiteindelijk zijn de volgende grondmonsters samengesteld en aangeleverd ter analyse op een standaard pakket grond, incl. lutum + organische stof.

Monster	Boven-/ondergrond	Traject (cm-mv)	Opgebouwd uit boringen	Zintuiglijke waarneming
MB1	Bovengrond	0-50	B3,5,6,10,11,12,13,14,15,16	-
MB2	Bovengrond	0-50	B2,7,20,21,22,26,27,29,30	-
MB3	Bovengrond	0-50	B1,8,9,17,18,19,23,24,25,28	-
MB4	Bovengrond	0-50	B4	Olie matig
MO1	Ondergrond	50-200	B3,5,6	-
MO2	Ondergrond	50-200	B2,7	-
MO3	Ondergrond	50-200	B1,8,9	-

Op de locatie wordt binnen het bouwblok een betonverharding aangetroffen. In onderhavig onderzoek zijn geen betonboringen meegenomen waardoor geen uitspraak kan worden gedaan over de kwaliteit van de bodem onder deze verharding.

3.3 Veldwerk ten behoeve van het grondwater

Het veldwerk ten behoeve van de monsternamen van het grondwater is uitgevoerd op 27-09-2016. Tijdens het uitvoeren van de grondwatermonsternamen en veldmetingen zijn geen bijzonderheden waargenomen. Wel is tijdens het plaatsen van de peilbuizen het grondwater minder diep aangetroffen dan tijdens de uiteindelijke monsternamen. Mogelijk worden deze verschillen veroorzaakt door kwel of een verschil in droge en natte periodes.

Tijdens de monsternamen van het grondwater zijn de onderstaande metingen verricht.

Peilfilter	Filterstelling (cm-mv)	Grondwaterstand (cm-mv)	Ec ($\mu\text{S/cm}$)	pH	Temperatuur ($^{\circ}\text{C}$)	Troebelheid (NTU)
B1	250-350	290	270	6,43	22,2	3.61
B2	150-250	195	750	7,73	22,6	9.80
B3	200-300	195	1010	7,35	22,1	8.90

Het grondwater is geanalyseerd op het 'Standaard pakket grondwater'.

4. Analyseresultaten

De analyses zijn uitgevoerd door een erkend laboratorium (geaccrediteerd conform AS3000), de analysecertificaten zijn opgenomen in bijlage 6.

4.1 Toetsing analyseresultaten

De analyseresultaten zijn getoetst aan de streef- en interventiewaarden, zoals deze zijn opgenomen in de Circulaire bodemsanering 2013 en de Regeling bodemkwaliteit. De getoetste analyseresultaten zijn opgenomen in bijlage 7.

De parameters welke verhoogd ten opzichte van de achtergrond-/ streefwaarde, tussenwaarde of interventiewaarde worden aangetroffen zijn in onderstaande tabel ('tussen haakjes is de aangetroffen concentratie') weergegeven.

Monstercode Grond	Parameter	Overschrijding van (waarde in mg/kg ds.) ¹		
		Achtergrondwaarde	Tussenwaarde	Interventiewaarde
MB1	Cadmium	(0,42)		
MB2	Cadmium	(0,45)		
MB3	PAK's	(1,9)		
MB4 (B4)	Cadmium	(0,52)		
	Kwik	(24)		
	Zink		(210)	
	PAK's	(16)		
Grondwater	Parameter	Overschrijding van (waarde in µg/l)		
		Streefwaarde	Tussenwaarde	Interventiewaarde
B1	Barium	(57)		
	Nikkel	(30)		
B2	Barium	(130)		
	Koper	(43)		
	Molybdeen	(16)		
B3	Barium	(74)		
	Cadmium	(0,48)		
	Koper			(100)
	Molybdeen	(15)		
	Nikkel	(43)		

¹ Afhankelijk van de mate van verontreiniging wordt de aangetroffen concentratie van de parameter die verhoogd is aangetroffen in onderstaande tabel weergegeven (bijvoorbeeld bij een verhoging van de achtergrondwaarde wordt de concentratie teruggevonden in de tabel onder Achtergrondwaarde), als geen parameters verhoogd zijn aangetroffen wordt dit aangegeven met een '-'.
 1

4.2 Interpretatie analyseresultaten

Op basis van de analyseresultaten kan worden geconcludeerd dat in de bovengrond verhogingen van cadmium en PAK's worden aangetroffen boven de achtergrondwaarde.

In het separaat monster (B4) waar een matige oliegeur is waargenomen wordt cadmium, kwik en PAK's aangetroffen boven de achtergrondwaarde. Tevens wordt koper aangetroffen boven de tussenwaarde. In de ondergrond worden geen verhogingen aangetroffen t.o.v. de achtergrondwaarde.

In het grondwater worden diverse metalen verhoogd aangetroffen. In boring 3 wordt een ernstige verhoging aan koper aangetroffen boven de interventiewaarde.

5. Conclusie en aanbevelingen

Op basis van het uitgevoerde onderzoek en de analyseresultaten kan worden geconcludeerd dat in de bovengrond verhogingen van cadmium en PAK's worden aangetroffen boven de achtergrondwaarde.

In het separaat monster (B4) waar een matige oliegeur is waargenomen wordt cadmium, kwik en PAK's aangetroffen boven de achtergrondwaarde. Tevens wordt zink aangetroffen boven de tussenwaarde. In de ondergrond worden geen verhogingen aangetroffen t.o.v. de achtergrondwaarde.

In het grondwater worden diverse metalen verhoogd aangetroffen t.o.v. de streefwaarde. In peilbuis B3 wordt een ernstige verhoging aan koper aangetroffen boven de interventiewaarde.

De locatie kan daarom niet meer als onverdacht worden beschouwd. Met betrekking tot de verhoging van zink in de bovengrond ter plaatse van boring 4 adviseren wij om d.m.v. een 4-tal boringen rondom boring 4 de omvang te bepalen. Tevens dient de onderlaag van boring 4 te worden ingezet ter analyse op zink.

In het grondwater van peilbuis B3 wordt koper aangetroffen boven de interventiewaarde en dient een herbemonstering van het grondwater plaats te vinden.

Aanvullende historische informatie

Na uitvoer van de veldwerkzaamheden is door de opdrachtgever een verkennend bodemonderzoek aangeleverd welke in 2015 door Tritium Advies op de locatie is uitgevoerd (1502/126/DH-01). De onderzoekslocatie betreft het huidige bouwblok. Op basis van dit onderzoek wordt onder de beton- en klinkerverharding een puinhoudende laag aangetroffen welke sterk verontreinigd blijkt te zijn met zware metalen. Tevens wordt naast de loods in B07 een sterke verontreiniging met koper en zink aangetroffen.

Aangezien in onderhavig onderzoek de bodem onder de betonverharding niet is meegenomen wordt deze verontreiniging voor nu buiten beschouwing gelaten. Wel wordt geadviseerd om d.m.v. een 4-tal boringen rondom B07 de omvang van de verontreiniging met koper en zink te bepalen.

6. Aanvullend onderzoek

Tijdens het verkennend bodemonderzoek is ter plaatse van B4 een verhoging van zink ten opzichte van de tussenwaarde aangetroffen. Tevens wordt in een onderzoek uit 2015 een verhoging van koper en zink ten opzichte van de interventiewaarde in B07 aangetroffen.

De concentraties aan koper en zink geven aanleiding tot het uitvoeren van aanvullend bodemonderzoek. Tijdens het aanvullend onderzoek worden rondom de verontreinigde boring een viertal boringen geplaatst om de verontreiniging verder in te kaderen. De boringen rondom B4 worden ter analyse ingezet op zink. De boringen rondom B07 worden ter analyse ingezet op koper en zink.

In het grondwater wordt koper verhoogd ten opzichte van de interventiewaarde aangetroffen. De verhoogde concentratie aan koper in het grondwater geeft aanleiding tot het uitvoeren van aanvullend onderzoek. Dit aanvullend onderzoek van het grondwater bestaat uit de herbemonstering van het grondwater en de analyse op koper.

De boringen 101 t/m 104 zijn rondom B07 geplaatst en de boringen 201 t/m 204 zijn rondom B4 geplaatst. Tijdens de uitvoer van het aanvullend onderzoek zijn de volgende bijzonderheden waargenomen:

Monster	Boven-/ondergrond	Traject (cm-mv)	Zintuiglijke waarneming
B101	Bovengrond	20-50	Kolengruis (zwak)
B102	Bovengrond	0-50	Puin (zwak)
B104	Bovengrond	0-50	Baksteen sporen (zwak)
B204	Ondergrond	50-100	Baksteen sporen (zwak)

Het veldwerk ten behoeve van de her- controle van het grondwater is uitgevoerd op 26-10-2016. Tijdens de monsternamen van het grondwater zijn de onderstaande metingen verricht.

Peilfilter	Filterstelling (cm-mv)	Grondwaterstand (cm-mv)	Ec ($\mu\text{S/cm}$)	pH	Temperatuur ($^{\circ}\text{C}$)	Troebelheid (NTU)
B3	200-300	208	700	6,2	14,4	6,4

Het grondwater is geanalyseerd op koper.

De analyses van de grond en grondwater zijn uitgevoerd door Eurofins Analytico BV te Barneveld. Eurofins Analytico BV is geaccrediteerd conform AS3000. De analysecertificaten zijn opgenomen in bijlage 6.

De analyseresultaten zijn getoetst aan de streef- en interventiewaarden, zoals deze zijn opgenomen in de Circulaire bodemsanering 2009. De getoetste analyseresultaten zijn opgenomen in bijlage 7.

De parameters welke verhoogd ten opzichte van de achtergrond-/ streefwaarde, tussenwaarde of interventiewaarde worden aangetroffen zijn in onderstaande tabel ('tussen haakjes is de aangetroffen concentratie') weergegeven.

Monstercode Grond	Parameter	Overschrijding van (waarde in mg/kg ds.)		
		Achtergrondwaarde	Tussenwaarde	Interventiewaarde
B101	Koper	(32)		
	Zink		(300)	
B102	Zink	(190)		
B103	Koper	(53)		
	Zink	(85)		
B104	Koper	(33)		
	Zink	(93)		
B4.3	-			
B201	-			
B202	-			
B203	-			
B204	Zink	(73)		
Monstercode Grondwater	Parameter	Overschrijding van (waarde in µg/l)		
		Streefwaarde	Tussenwaarde	Interventiewaarde
B3	Koper			(150)

Op basis van de analyseresultaten kan worden geconcludeerd dat in de grond rondom B07 en B4 geen verhogingen ten opzichte van de interventiewaarde worden aangetroffen.

In het grondwater wordt de verhoging van koper ten opzichte van de interventiewaarde opnieuw aangetroffen.

7. Conclusie aanvullend onderzoek en aanbevelingen

Bovengrond B07: In de bovengrondmonsters B101 t/m B104 worden de verhogingen van koper en zink t.o.v. de interventiewaarde niet bevestigd. Wel worden beide parameters verhoogd ten opzichte de achtergrond- en tussenwaarde aangetroffen. Op basis van deze resultaten kan worden geconcludeerd dat de verontreiniging welke is aangetroffen in B07, voldoende is ingekaderd. De verontreiniging met koper en zink betreft een spot van minder dan 25 m³ en betreft geen ernstige verontreiniging.

Bovengrond B4: In de bovengrondmonsters B201 t/m B204 worden de verhogingen van zink t.o.v. de tussenwaarde niet bevestigd. Tevens wordt in de ondergrond B4.3 geen verhoging van zink aangetroffen. Op basis van deze resultaten kan worden geconcludeerd dat de verontreiniging welke is aangetroffen in B4, voldoende is ingekaderd. De verontreiniging met zink betreft een spot van minder dan 25 m³ en betreft geen ernstige verontreiniging.

Grondwater: In het grondwater wordt koper opnieuw verhoogd ten opzichte van de interventiewaarde aangetroffen. Om de verontreiniging in het grondwater in te kaderen dient een nader onderzoek te worden uitgevoerd.

Aanbevelingen

Onder de beton- en klinkerverharding wordt een puinhoudende laag aangetroffen welke sterk verontreinigd blijkt te zijn met zware metalen. Wij adviseren deze sterk verontreinigde laag aanvullend te onderzoeken op asbest (NEN 5707/5897) en de omvang van de sterk verontreinigde laag met metalen verder in te kaderen.

Ten behoeve van de sterke verontreiniging met koper in het grondwater dient een nader onderzoek te worden uitgevoerd.

Voor de opzet van het nader onderzoek dient een conceptueel model te worden opgesteld.

Algemeen

Het onderzoek is met de grootst mogelijke nauwkeurigheid en conform de daarvoor opgestelde normen en richtlijnen uitgevoerd. Tijdens het verkennend onderzoek is echter slechts een beperkt aantal boringen geplaatst en analyses ingezet. Hierdoor blijft het, ondanks de zorgvuldigheid waarmee het onderzoek is uitgevoerd, mogelijk dat de bodemopbouw / bodemkwaliteit lokaal afwijkt van de resultaten van dit verkennend bodemonderzoek. Hierdoor kan niet geheel uitgesloten worden dat er op de locatie een verontreiniging aanwezig is die bij dit onderzoek niet is aangetroffen. Terra Milieu bv acht zich niet aansprakelijk voor eventueel hieruit voortvloeiende (financiële) schade.

Bijlage 1. Ligging onderzoekslocatie

Kadastrale kaart + omgeving onderzoekslocatie

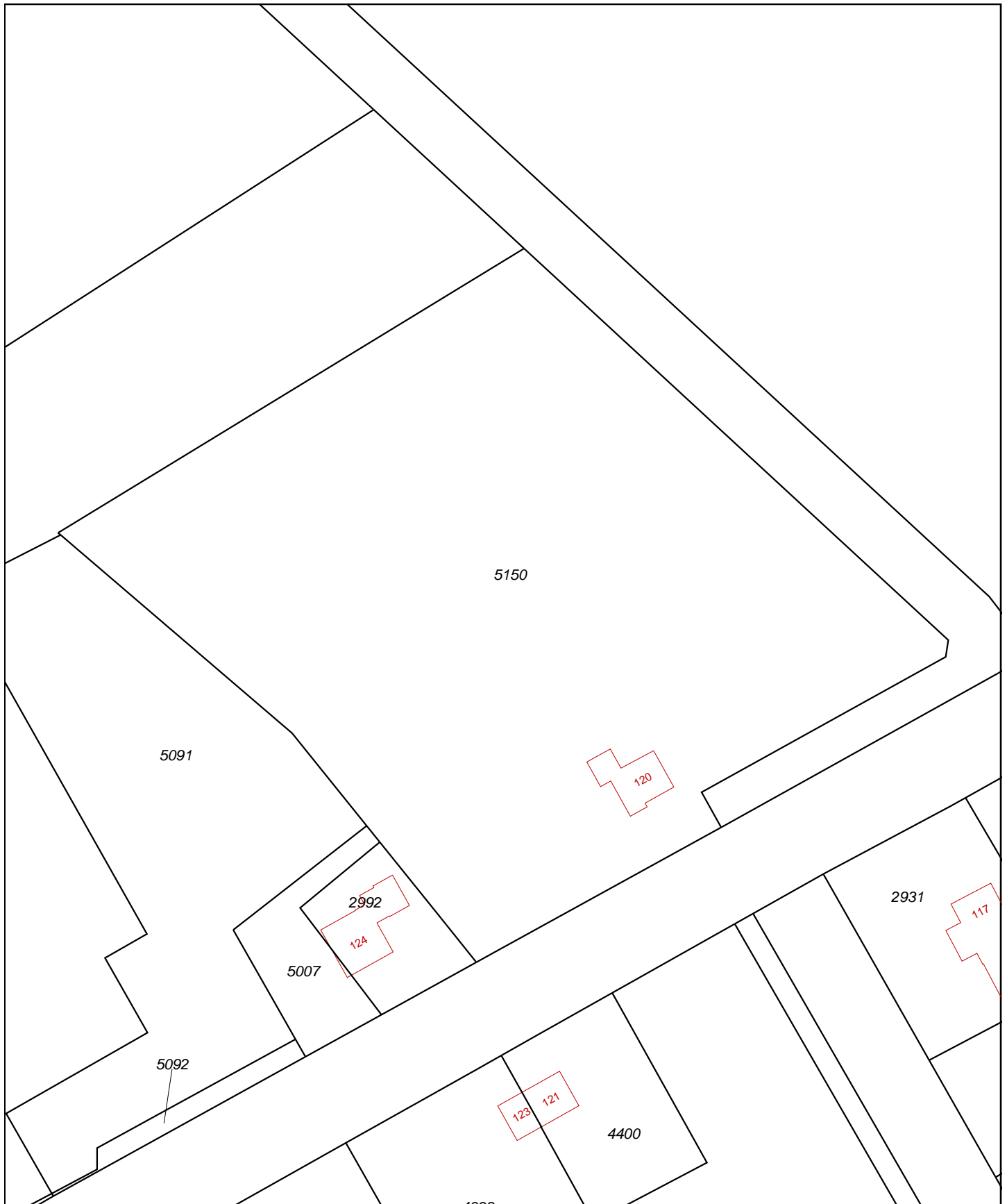

0 m 10 m 50 m

<p>12345 25</p> <ul style="list-style-type: none"> — Vastgestelde kadastrale grens — Voorlopige kadastrale grens — Administratieve kadastrale grens — Bebouwing — Overige topografie 	<p>Deze kaart is noordgericht Perceelnummer Huisnummer</p>	<p>Schaal 1:1000</p>	<p>Kadastrale gemeente Sectie Perceel</p>	<p>SOMEREN G 5150</p>	
<p>Voor een eensluitend uittreksel, Apeldoorn, 19 september 2016 De bewaarder van het kadaster en de openbare registers</p>		<p>Aan dit uittreksel kunnen geen betrouwbare maten worden ontleend. De Dienst voor het kadaster en de openbare registers behoudt zich de intellectuele eigendomsrechten voor, waaronder het auteursrecht en het databankenrecht.</p>			

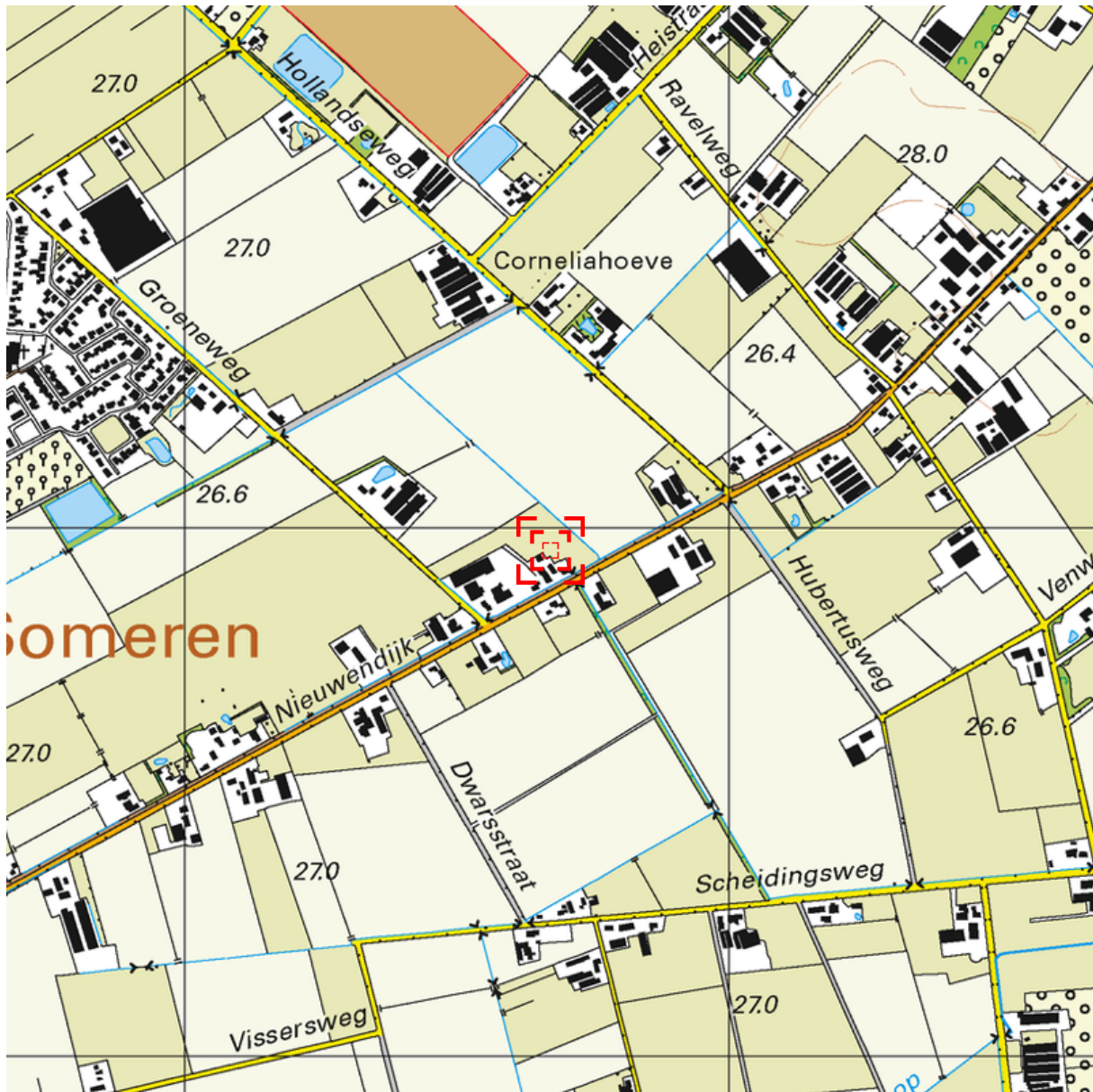

Deze kaart is noordgericht.

Schaal 1: 12500

 Hier bevindt zich Kadastraal object SOMEREN G 5150
Nieuwendijk 120, 5712 EP SOMEREN
CC-BY Kadaster.

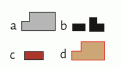
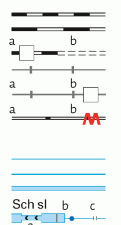
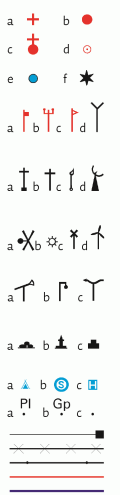

	<p>BEBOUWING a bebouwd gebied b gebouwen c hoogbouw d kas</p>		<p>WEGEN a autosnelweg b hoofdweg met gescheiden rijbanen c hoofdweg d regionale weg met gescheiden rijbanen e regionale weg f lokale weg met gescheiden rijbanen g lokale weg h weg met losse of slechte verharding i onverharde weg j straat/overige weg k voetgangersgebied l fietspad m pad, voetpad n weg in aanleg</p> <p>VIADUCT a viaduct</p> <p>TUNNEL b aquaduct c vaste brug d beweegbare brug e brug op pijlers</p>	<p>SPOORWEGEN a spoorweg: enkelspoor b spoorweg: meersporig c station d spoorweg in tunnel e tramweg f sneltram g sneltramhalte h metro bovengronds i metrostation</p> <p>HYDROGRAFIE a waterloop: smaller dan 3 m b waterloop: 3-6 m breed c waterloop: breder dan 6 m d a schutsluis e b stuwen f a duiker g b grondduiker h c afsluitbare duiker</p> <p>BODEMGEBRUIK a grasland met sloten b akkerland met greppels c boomgaard d fruitkwekerij e boomkwekerij f grasland met populierenopstand g loofbos h naaldbos i gemengd bos j griend k heide l zand m drasland, moeras n rietland o dodenakker, begraafplaats p overig bodemgebruik</p>		<p>OVERIGE SYMBOLEN a religieus gebouw b toren, hoge koepel c religieus gebouw met toren d markant object e watertoren f vuurtoren g gemeentehuis h postkantoor i politiebureau j wegwijzer k kapel l kruis m vlampijp n telescoop o windmolen p waterradmolen q windmotor r windturbine s oliepompinstallatie t seimnast u zendmast v hunebed w monument x gemeaal y kampeertrein z sportcomplex aa ziekenhuis ab a paal ac b grenspunt c boom d schietbaan e afrastering f hoogspanningsleiding met mast g muur h geluidswering</p>
---	--	---	--	--	--	--

Bijlage 2. Situatie uitgevoerd bodemonderzoek

Locatie boringen + peilbuizen, alsmede bijzonderheden locatie

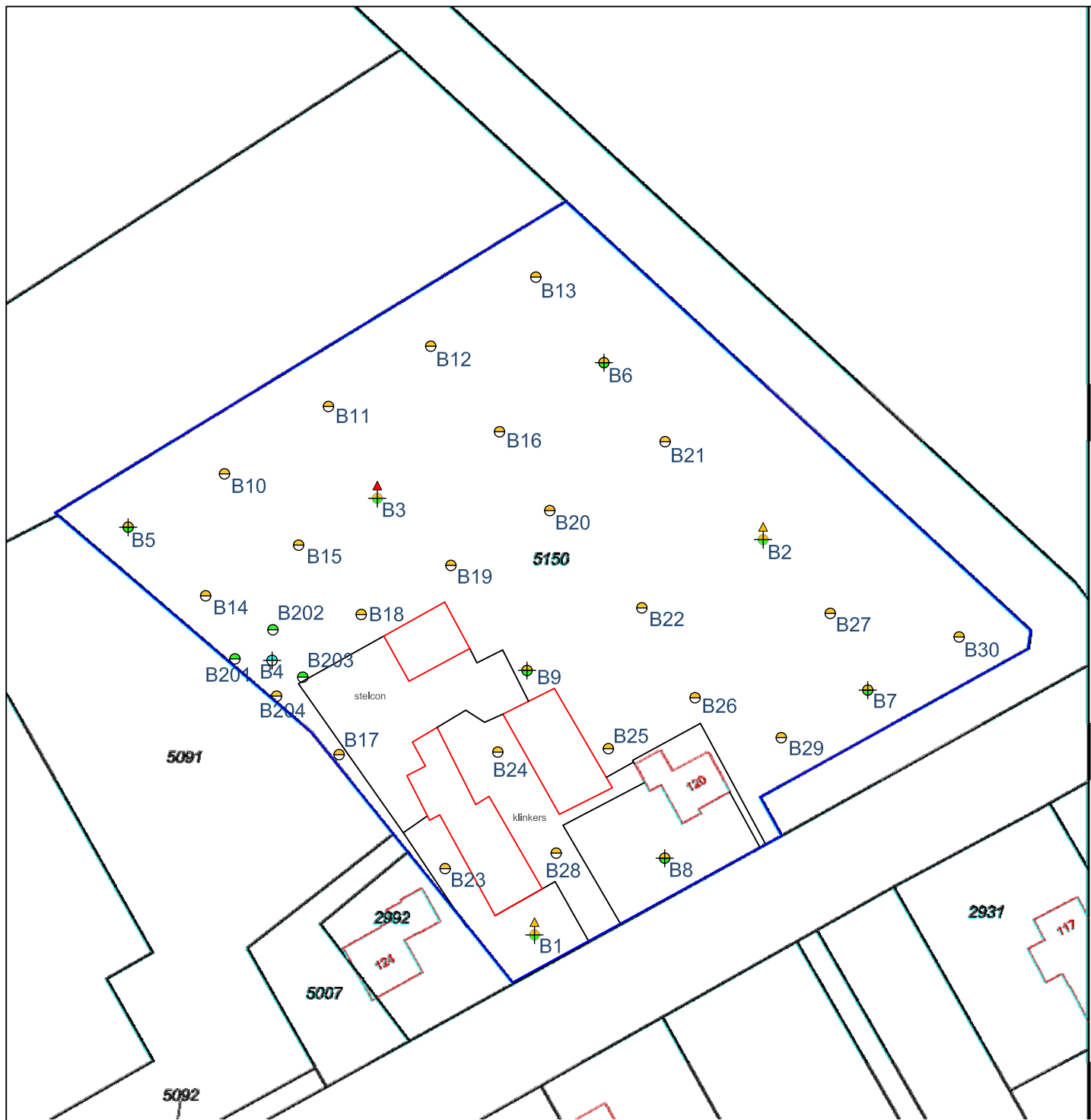

Uit deze tekening kan geen exacte maatvoering worden gehaald



Legenda

- ⊖ Boring tot 0,5 m-mv
- ⊕ Boring tot 2,0 m-mv
- ⊕ Boring met peilbuis

- Analyse bovengrond
- ⊕ Analyse ondergrond
- ⊖ Niet geanalyseerd

- ▲ Analyse grond(water) <Achtergrond-/Streefwaarde
- ▲ Analyse grond(water) >Achtergrond-/Streefwaarde
- ▲ Analyse grond(water) >Tussenwaarde
- ▲ Analyse grond(water) >Interventiewaarde



Verkennd bodemonderzoek, Nieuwendijk Someren

Opdrachtgever: Fam. Martens
 Adres: Nieuwendijk 126
 Postcode, plaats: 5712 EP, Someren

Projectnummer: Tm16-352
 Kadastraal Sectie: G, nr. 5150
 Schaal 1:1000

DUURZAAM MILIEUBEWUST ONDERZOEK

Postbus 72 ■ 5275 ZH Den Dungen ■ www.terramilieu.nl
 Tel. 0413 82 00 20 ■ Fax 0413 82 0025 ■ info@terramilieu.nl



Uit deze tekening kan geen exacte maatvoering worden gehaald



Legenda

- ⊖ Boring tot 0,5 m-mv
- ⊕ Boring tot 2,0 m-mv
- ⊕ Boring met peilbuis

- Analyse bovengrond
- ⊕ Analyse ondergrond
- ⊖ Niet geanalyseerd

- ▲ Analyse grond(water) <Achtergrond-/Streefwaarde
- ▲ Analyse grond(water) >Achtergrond-/Streefwaarde
- ▲ Analyse grond(water) >Tussenwaarde
- ▲ Analyse grond(water) >Interventiewaarde



Aanvullend bodemonderzoek rondom B7 (Tritium 2015)

Opdrachtgever: Fam. Martens
 Adres: Nieuwendijk 126
 Postcode, plaats: 5712 EP, Someren

Projectnummer: Tm16-352
 Kadastraal Sectie: G, nr. 5150
 Schaal 1:500

DUURZAAM MILIEUBEWUST ONDERZOEK

Postbus 72 ■ 5275 ZH Den Dungen ■ www.terramilieu.nl
 Tel. 0413 82 00 20 ■ Fax 0413 82 0025 ■ info@terramilieu.nl

Bijlage 3. Vooronderzoek

Resultaten vooronderzoek conform NEN 5725

Vooronderzoek

Op grond van de basisinformatie is beoordeeld dat de locatie als onverdacht kan worden beschouwd. Ten behoeve van de te onderzoeken locatie is een standaard vooronderzoek uitgevoerd. Ten behoeve van het uitgevoerde vooronderzoek zijn de volgende bronnen geraadpleegd:

- Kadastrale gegevens;
- Bodemkwaliteitskaart;
- Historisch onderzoek bij de gemeente;
- Dinoloket;
- www.bodemloket.nl.

Voormalig bodemgebruik: De bodem ter plaatse van de onderzoekslocatie is in het verleden gebruikt voor agrarische- en woondoeleinden. Gezien het gebruik worden geen ondergrondse tanks verwacht.

Gezien het gebruik van de locatie worden er geen asbesthoudende materialen verwacht. De locatie heeft een lage archeologische verwachtingswaarde. De locatie is niet verdacht met betrekking tot de aanwezigheid van explosieven.

Huidig bodemgebruik: De locatie is momenteel in gebruik voor agrarische- en woondoeleinden. Op de locatie zijn de volgende gebouwen aanwezig; - 3-tal bedrijfsgebouwen en verhardingen welke gesloopt gaan worden. De bedrijfswoning blijft behouden.

Toekomstig bodemgebruik: De locatie zal in de toekomst in gebruik worden genomen t.b.v. een zorgboerderij.

Gegevens omtrent de bodem: Op basis van de informatie uit de bodemkwaliteitskaart kan worden opgemaakt dat de onderzoekslocatie ter plaatse kan worden ingedeeld in de klasse Achtergrondwaarde.

Gegevens omtrent de omgeving: De omgeving van de locatie is in gebruik voor agrarische- en woondoeleinden en agrarische doeleinden. Binnen een straal van 100 meter zijn geen relevante gegevens van de bodem bekend.

Bodemopbouw en geohydrologie: De bodem ter plaatse van de onderzoekslocatie bestaat vermoedelijk uit zand, zie ook bijgevoegde boorstaten.

Een verticale doorsnede REGIS II, v2.1 van de directe omgeving van de locatie is bijgevoegd. Voorgaande gegevens zijn verkregen door dinoloket te raadplegen.

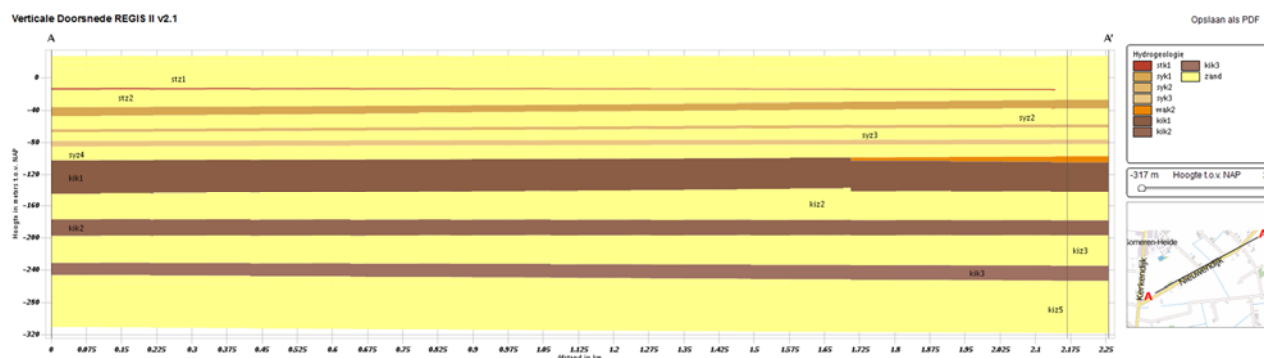

De algemene stroming van het grondwater is Noord- westelijk. Dit stromingspatroon wordt bepaald door de ondergrondse afstroming van de hoger gelegen gebieden in Noord-Brabant en Limburg.

Bodemgebruik

(Aankruisen wat van toepassing is)

Bodemgebruik in het verleden:	<input checked="" type="checkbox"/> Agrarische doeleinden <input type="checkbox"/> Woondoeleinden <input type="checkbox"/> bedrijfsdoeleinden
Zijn er in het verleden verhardingsmaterialen aangelegd:	Zo ja wat: klinkers, betonverhardingen
Zijn er in het verleden de volgende aspecten aanwezig geweest:	<input checked="" type="checkbox"/> Kelders <input checked="" type="checkbox"/> Funderingen <input checked="" type="checkbox"/> Kabels <input checked="" type="checkbox"/> Riolsystemen <input checked="" type="checkbox"/> Leidingen <input type="checkbox"/> Tanks onbekend

Bodemgebruik nu:	<input checked="" type="checkbox"/> Agrarische doeleinden <input type="checkbox"/> Woondoeleinden <input type="checkbox"/> bedrijfsdoeleinden
Zijn er verhardingsmaterialen aanwezig :	Zo ja wat: klinkers, betonverhardingen
Zijn er nu de volgende aspecten aanwezig:	<input checked="" type="checkbox"/> Kelders <input checked="" type="checkbox"/> Funderingen <input checked="" type="checkbox"/> Kabels <input checked="" type="checkbox"/> Riolsystemen <input checked="" type="checkbox"/> Leidingen <input type="checkbox"/> Tanks onbekend

Bodemgebruik in de toekomst:	<input checked="" type="checkbox"/> Agrarische doeleinden <input type="checkbox"/> Woondoeleinden <input type="checkbox"/> bedrijfsdoeleinden
------------------------------	--

Wordt er grond verwijderd of opgebracht:	<input type="checkbox"/> Verwijderd <input type="checkbox"/> Opgebracht <input type="checkbox"/> Onbekend
Zijn er in de toekomst verhardingsmaterialen aanwezig:	Zo ja wat: onbekend
Wordt de bodem in de toekomst gebruikt als:	Zorgboerderij

Opvragen informatie bij gemeente

Aanwezige bodemonderzoeksgegevens	<input type="checkbox"/> JA x NEE (bij provincie)
Informatie over bestemmingen	x JA <input type="checkbox"/> NEE
Bodemkwaliteitskaart	x JA <input type="checkbox"/> NEE
Zijn er meldingen bekend betreffende het gebruik op onderzoekslocatie van grond of andere bouwmaterialen	<input type="checkbox"/> JA x NEE
Zijn er binnen de gemeente grootschalige gevallen van bodemverontreinigingen bekend	<input type="checkbox"/> JA x NEE
Is er binnen de gemeente informatie bekend over bodembelastende activiteiten voor 1900.	<input type="checkbox"/> JA x NEE

Bijlage 4. Veldwerkverslag

Veldwerkverslag

Projectnummer:	TM16-352	Datum:	20-09-2016
Onderzoekslocatie:	Nieuwendijk 120 Someren		



Veldwerkrapportage (bodemonderzoek)

Projectgegevens

Opdrachtgever:	G&O consult		
Uitvoerende organisatie:	Bodemflex (EC-SIK-20284)		
Uitvoer veldwerk:	Roel van Aarle		
Ondersteunend veldwerk:	-		
Begin- / eindtijd:	08:30	0 u	14:30 u
Aanleiding/doel:	Geplande ontwikkelingen op de locatie/ Het inzichtelijk maken van de milieuhygiënische kwaliteit van de bodem op de locatie.		

Onderzoekslocatie

Gegevens vooronderzoek:	
Beschrijving locatie:	Boerderij
Overleg opdrachtgever:	Nee, Ja overleg met:
Gegevens bekend:	- (let op maak kopie!)
Verdachte activiteit/deellocatie:	-
(Half)verharding aanwezig:	Nee
Asbestverdachte materialen gebruikt bij bebouwing:	Nee / ja, aanvullend globale veldinspectie van de bodem op asbestverdachte materialen;
Bijzonderheden:	-

Veiligheid

Standaard maatregelen:	Ja / Nee , aanvullende maatregelen
Veiligheidsmaatregelen:	Geen locatiespecifieke veiligheidsmaatregelen
Verkeersmaatregelen treffen:	Nee, ja, pijnen /verkeersborden/dragen van signaalvesten
Taak-Risico-Analyse (TRA):	Standaard werkwijze
Toolbox benodigd:	Ja / Nee

Kwaliteit

Werkzaamheden uitgevoerd onder procescertificaat, gebruik keurmerk:	Ja/ nee
De werkzaamheden zijn onafhankelijk van de opdrachtgever uitgevoerd, de monsternemer heeft geen connecties met de opdrachtgever:	Ja/ nee

Omschrijving:	Veldwerkrapportage (bodemonderzoek)
Formulier:	F.3.03
Versie:	2.0 (29-07-2016)

Projectnummer:	TM16-352	Datum:	20-09-2016
Onderzoekslocatie:	Nieuwendijk 120 Someren		

Veldwerkrapportage (bodemonderzoek)

Uitgevoerd veldwerk (boringen)

Gebruikt boorsysteem:	Edelmanboor /
Oppervlakte locatie:	≤2 Hectare
Aantal boringen 0,5 m-mv:	21
Aantal boringen 2,0 m-mv:	6
Aantal peilbuizen:	3

Uitgevoerd veldwerk (grondwatermonstername)¹

Peilbuisnummer	1				
Voorpomptijd (t) – minuten	t = 0	t = 5	t = 10	t = 15	t = 20
GWS tijdens voerpompen ²	290	295	299	305	
Verbruik werkwater:	Afgepompt volume:			5 liter	
Grondwaterstand:	290	Kleur:		Helder	
Bijzonderheden:	<				
Temp. (°C):	22,2°C	pH:	6,43	Ec:	270
				NTU:	3,61

Peilbuisnummer	2				
Voorpomptijd (t) – minuten	t = 0	t = 5	t = 10	t = 15	t = 20
GWS tijdens voerpompen ²	195	197	203	206	
Verbruik werkwater:	Afgepompt volume:			6 liter	
Grondwaterstand:	195	Kleur:		Helder (Geel)	
Bijzonderheden:	-				
Temp. (°C):	22,6	pH:	7,73	Ec:	750
				NTU:	9,8

Peilbuisnummer	3				
Voorpomptijd (t) – minuten	t = 0	t = 5	t = 10	t = 15	t = 20
GWS tijdens voerpompen ²	195	200	202	207	
Verbruik werkwater:	Afgepompt volume:			9 liter	
Grondwaterstand:	195	Kleur:		Helder (geel)	
Bijzonderheden:					
Temp. (°C):	22,1	pH:	7,35	Ec:	7070
				NTU:	8,9

¹ Indien gegevens niet zijn ingevuld, zijn deze in de veldwerkcomputer ingevoerd.

² Het verschil in grondwaterstand tussen t=0 (grondwaterstand voorafgaand aan het voerpompen) en de uiteindelijk gemeten grondwaterstand mag niet meer dan 50 cm bedragen.

Overdracht monsters

Laboratorium:	Analytico (gekoeld aanleveren binnen 24u)
Analyses bovengrond:	4x Standaard pakket grond, incl. lutum en organisch stof
Analyses ondergrond:	3x Standaard pakket grond, incl. lutum en organisch stof
Analyses grondwater:	3x Standaard grondwaterpakket

Omschrijving:	Veldwerkrapportage (bodemonderzoek)
Formulier:	F.3.03
Versie:	2.0 (29-07-2016)

Projectnummer:	TM16-352	Datum:	20-09-2016
Onderzoekslocatie:	Nieuwendijk 120 Someren		



Veldwerkrapportage (bodemonderzoek)

Kwaliteitscontrole veldwerk

	Naam	Datum	Handtekening
Projectleider:	O. Verhagen	4-10-2016	
<i>Ik verklaar dat het veldwerk onafhankelijk van de opdrachtgever is uitgevoerd conform de eisen van BRL SIKB 2000 en de daarbij horende protocollen:</i>			
Gekwalificeerd erkend monsternemer fase 1:	<i>Ruud Aarde</i>	20/9/2016	<i>Ruud Aarde</i>
Gekwalificeerd erkend monsternemer fase 2:	<i>M. V. Kordelaar</i>	4/10/2016	<i>muk.</i>

Bijlagen

Kaartje ligging / toegang locatie:	Zie bijlage
Gegevens vooronderzoek:	Bodemloket

Omschrijving:	Veldwerkrapportage (bodemonderzoek)
Formulier:	F.3.03
Versie:	2.0 (29-07-2016)

Bijlage 5. Boorstaten

Boorstaten (conform NEN 5104)

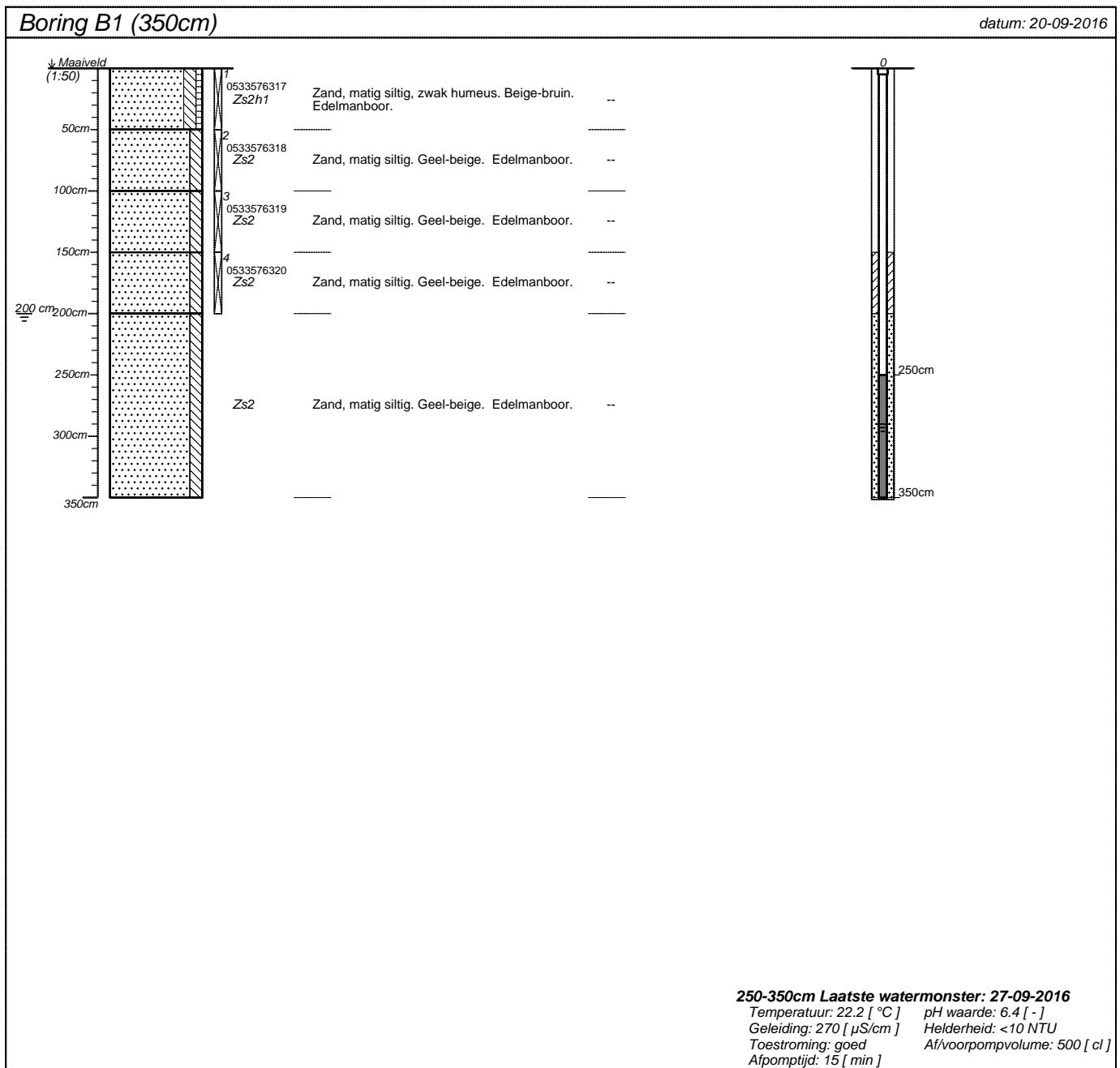

projectnummer Tm16.352	blad 1/10	locatieadres Nieuwendijk 120	
locatie Nieuwendijk 120, Someren		postcode / plaats Someren	
opdrachtgever		land	
bureau Terra Milieu			

Boring B2 (250cm)

datum: 20-09-2016

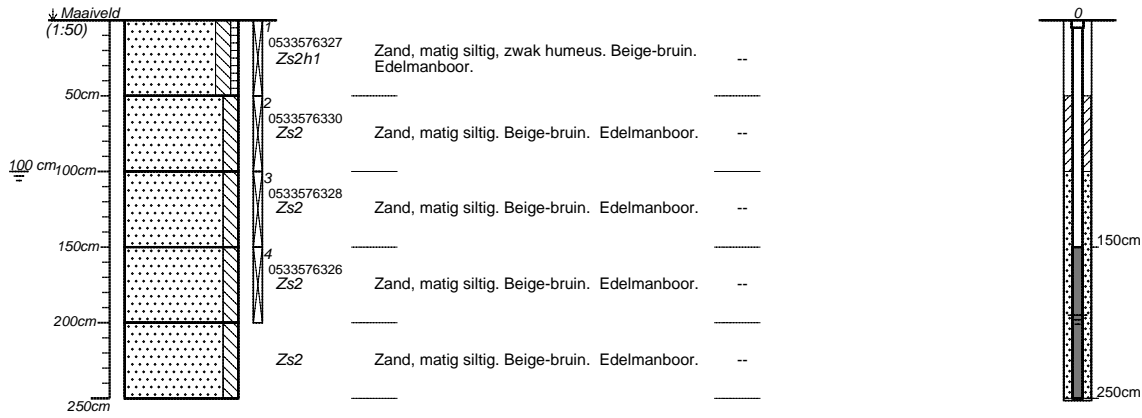

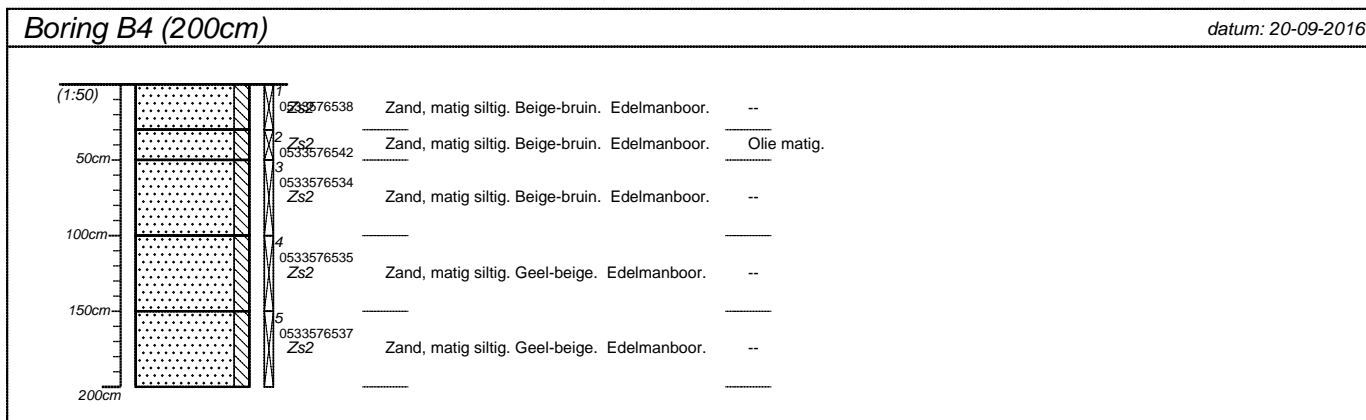
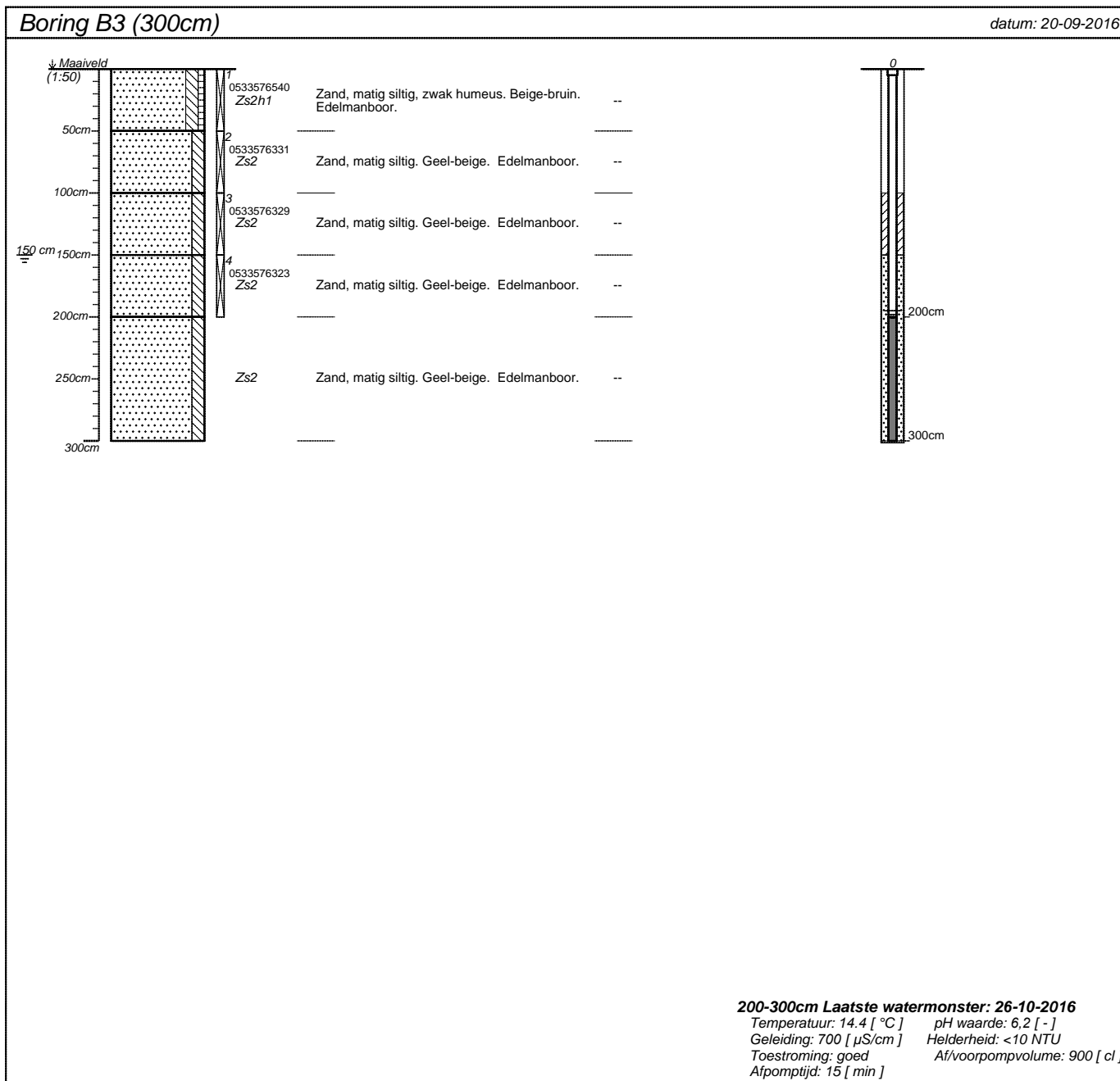

150-250cm Laatste watermonster: 27-09-2016
 Temperatuur: 22.6 [°C] pH waarde: 7.7 [-]
 Geleiding: 750 [µS/cm] Helderheid: <10 NTU
 Toestroming: goed Af/voorpompvolume: 600 [cl]
 Afpomptijd: 15 [min]

projectnummer Tm16.352	blad 2/10	locatieadres Nieuwendijk 120	
locatie Nieuwendijk 120, Someren		postcode / plaats Someren	
opdrachtgever		land	
bureau Terra Milieu			

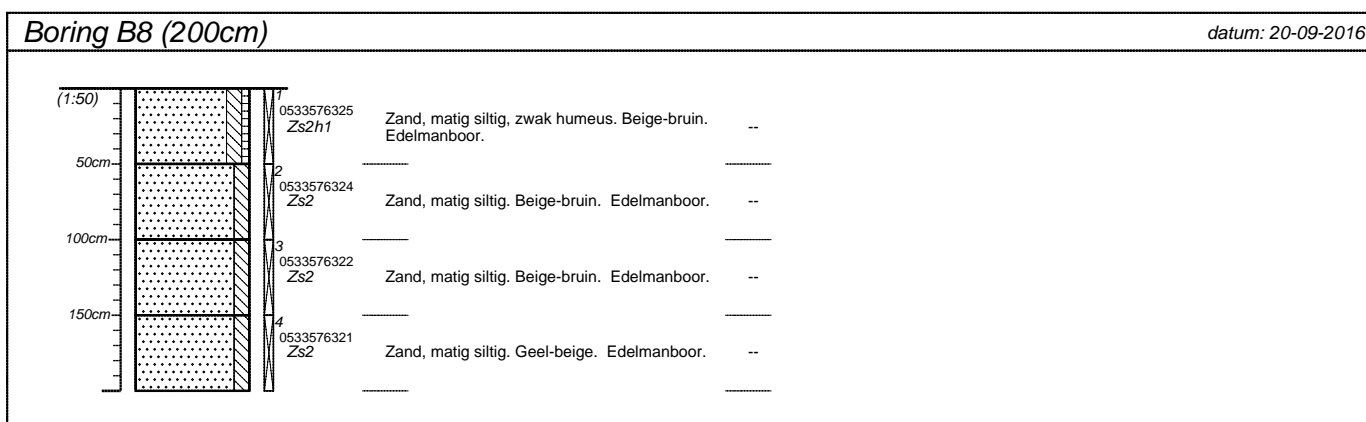
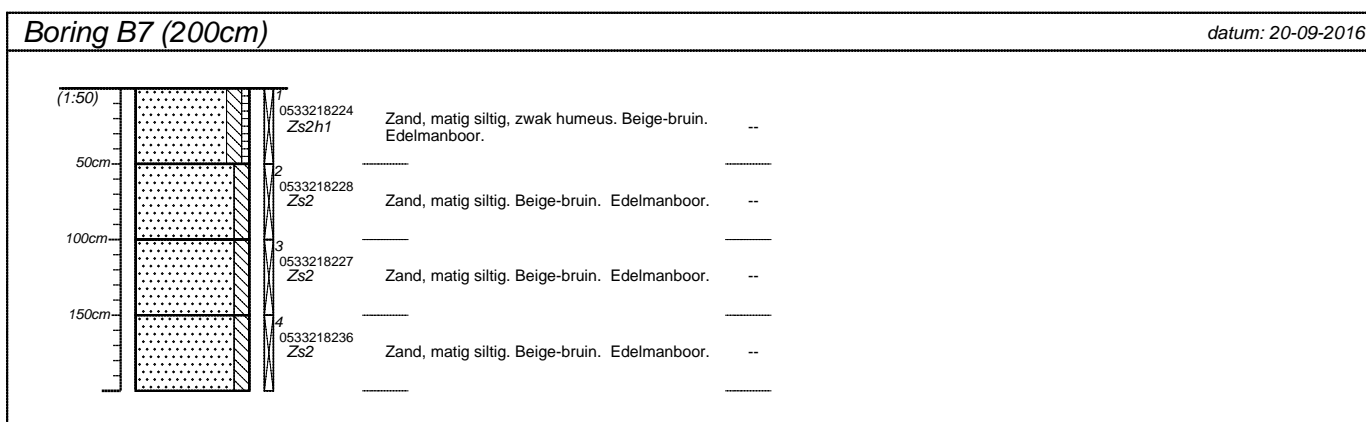
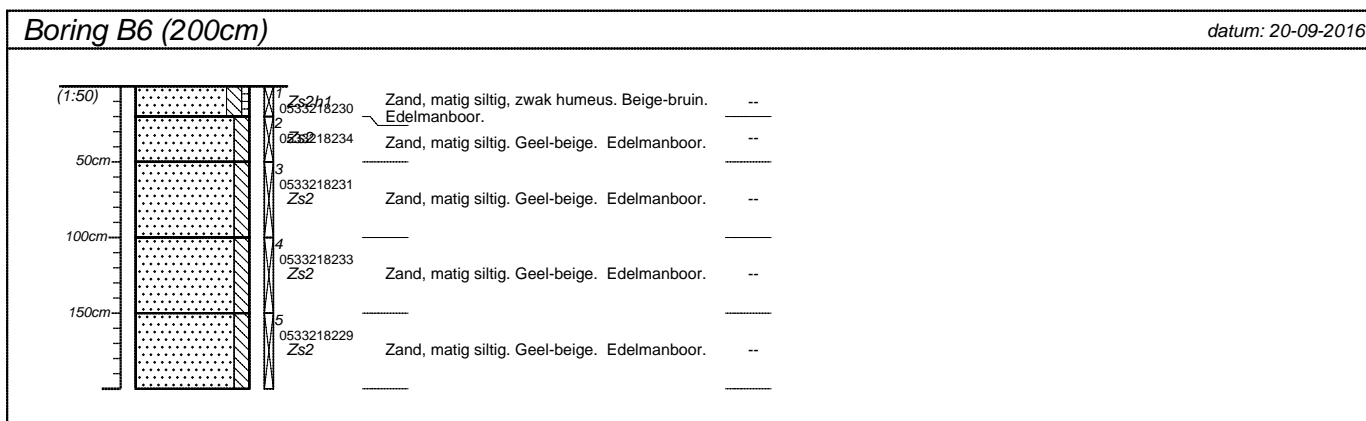
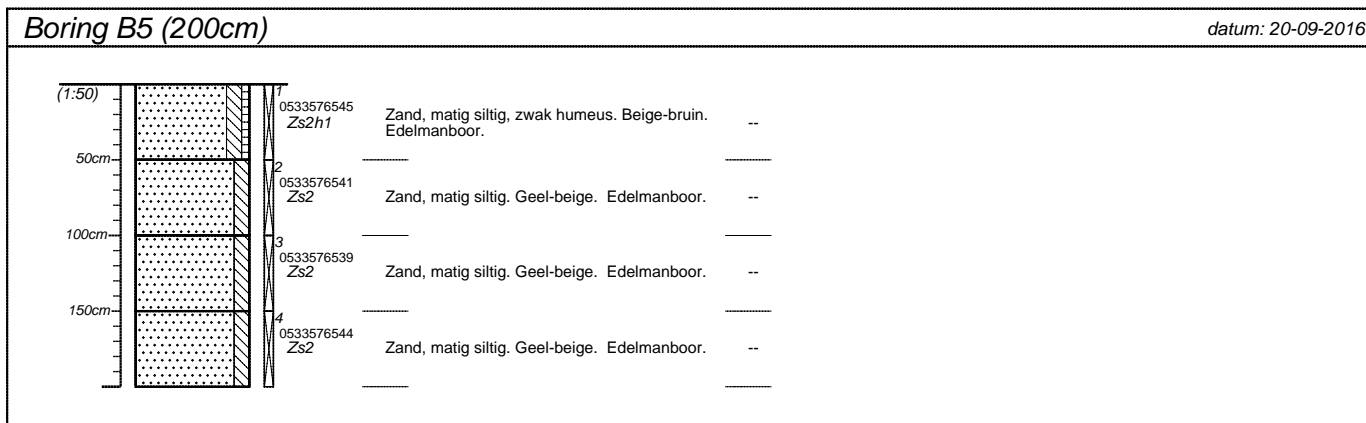

projectnummer Tm16.352	blad 3/10	locatieadres Nieuwendijk 120	
locatie Nieuwendijk 120, Someren		postcode / plaats Someren	
opdrachtgever		land	
bureau Terra Milieu			



projectnummer Tm16.352	blad 4/10	locatieadres Nieuwendijk 120	
locatie Nieuwendijk 120, Someren		postcode / plaats Someren	
opdrachtgever		land	
bureau Terra Milieu			

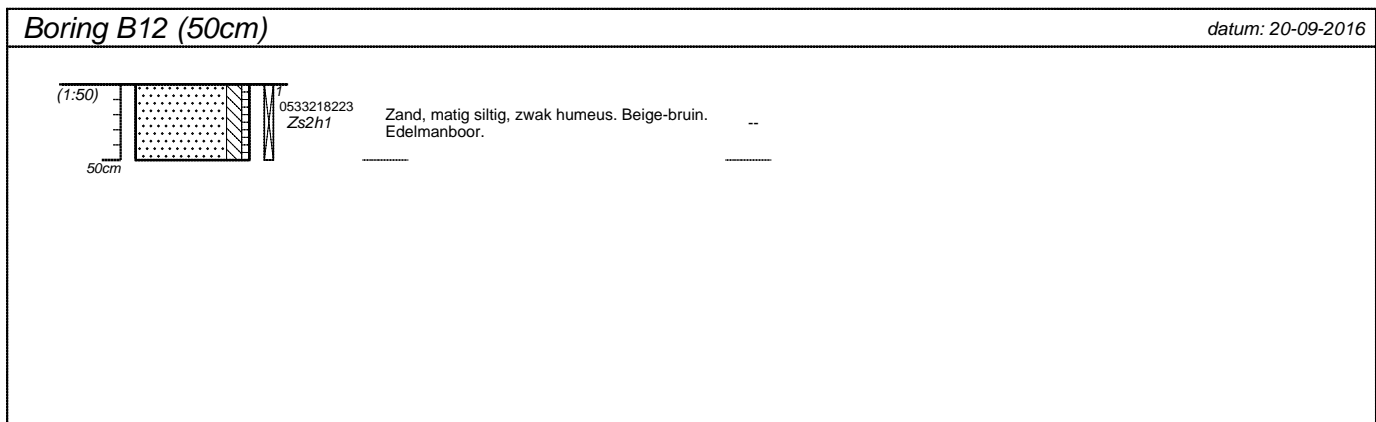
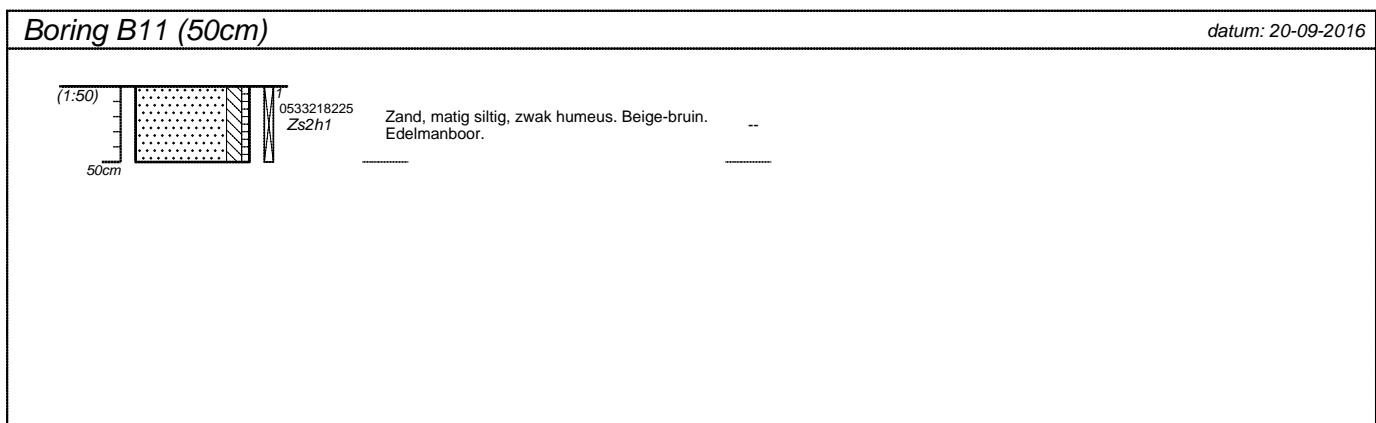
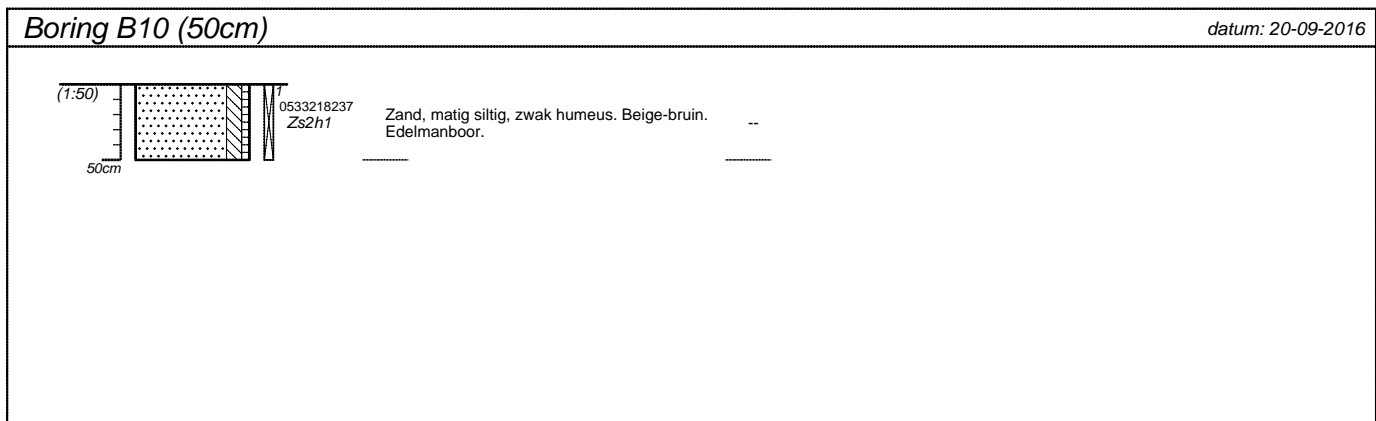
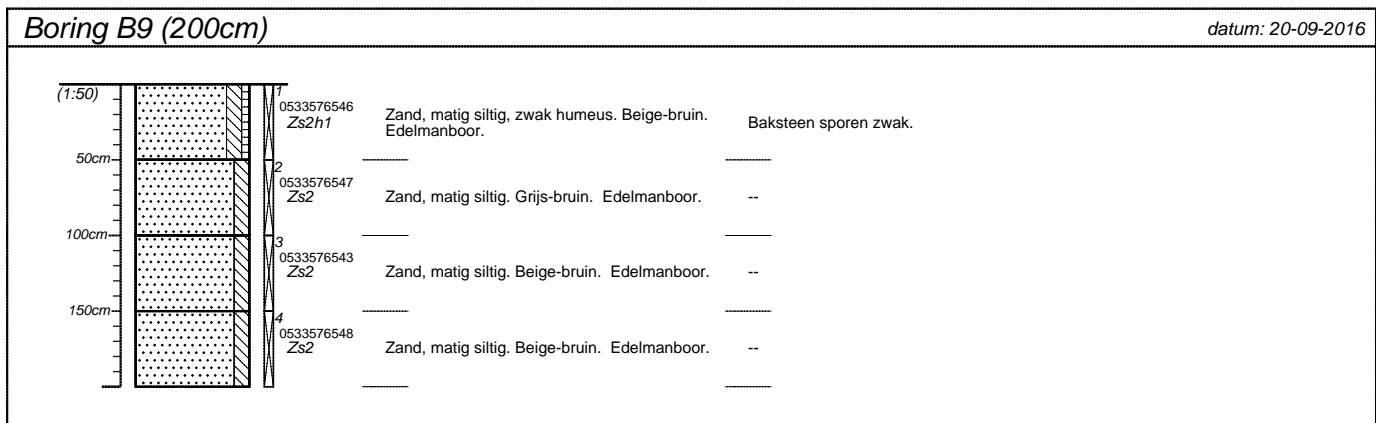

projectnummer Tm16.352	blad 5/10	locatieadres Nieuwendijk 120	
locatie Nieuwendijk 120, Someren		postcode / plaats Someren	
opdrachtgever		land	
bureau Terra Milieu			

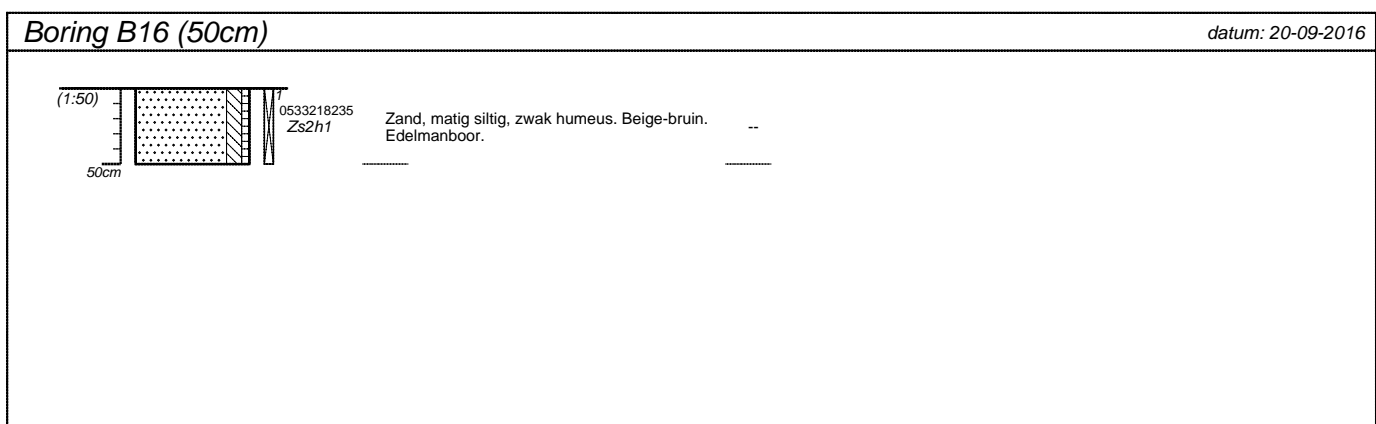
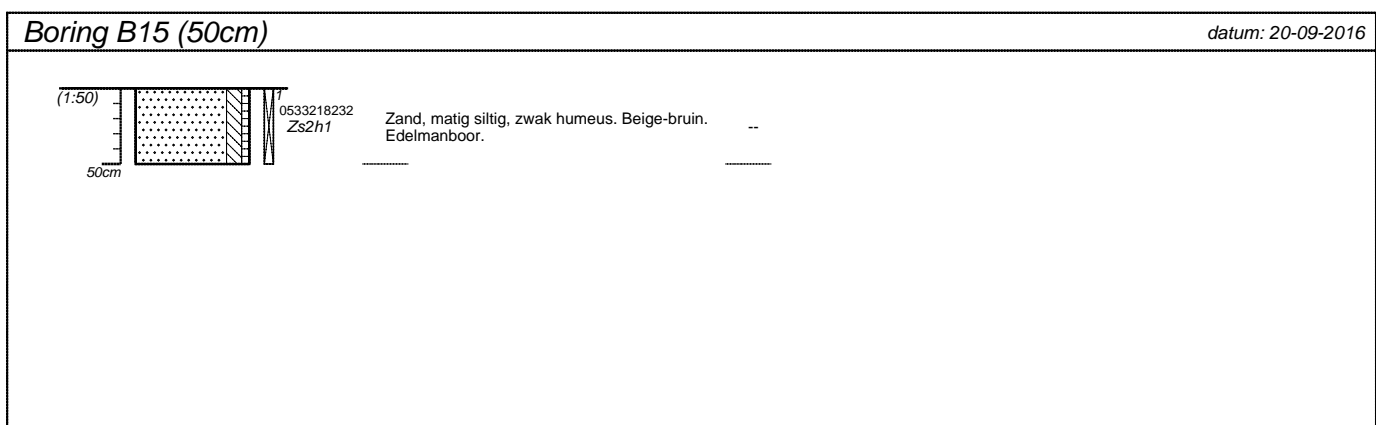
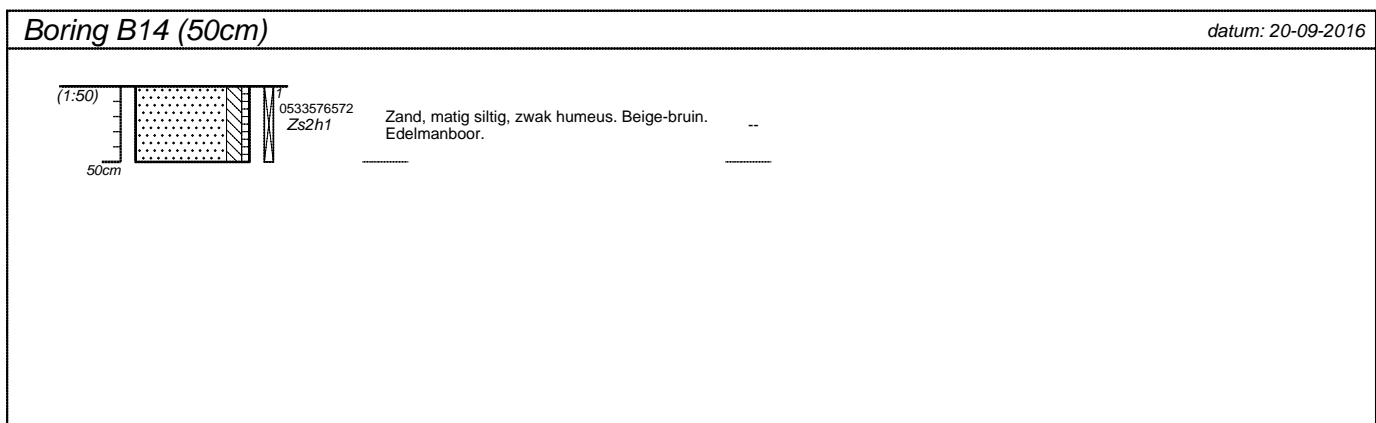
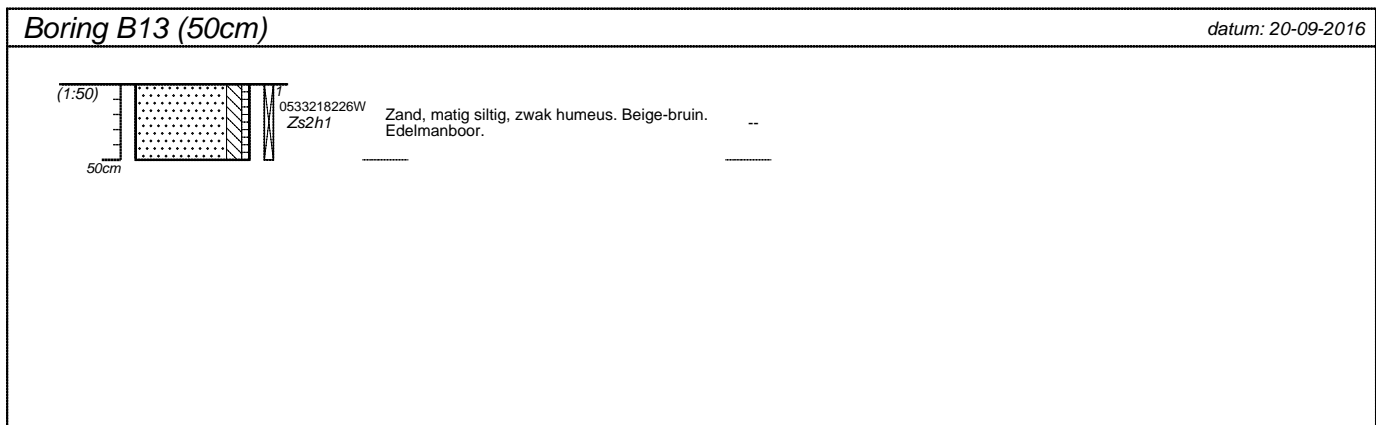

projectnummer Tm16.352	blad 6/10	locatieadres Nieuwendijk 120	
locatie Nieuwendijk 120, Someren		postcode / plaats Someren	
opdrachtgever		land	
bureau Terra Milieu			

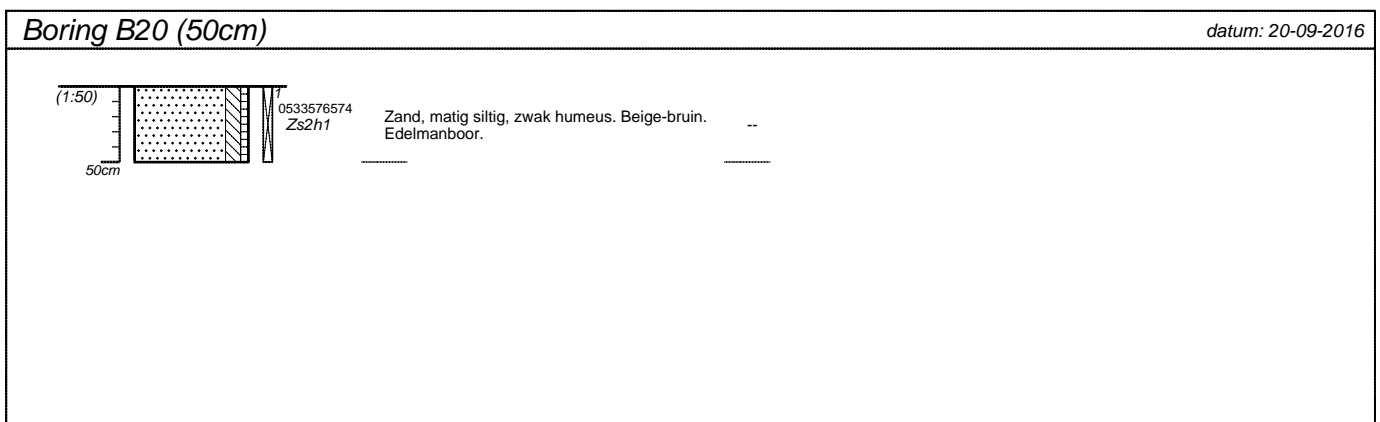
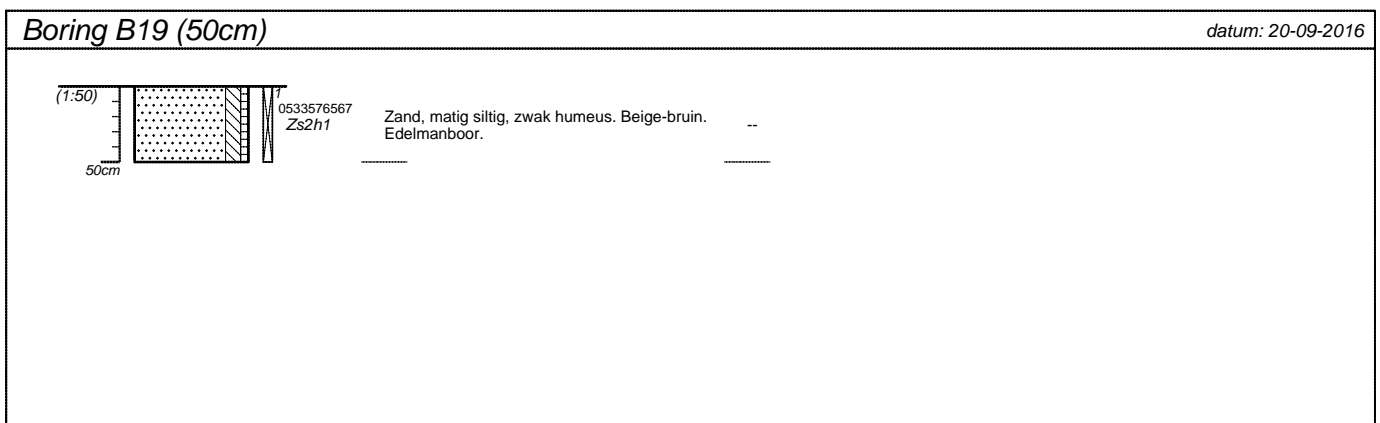
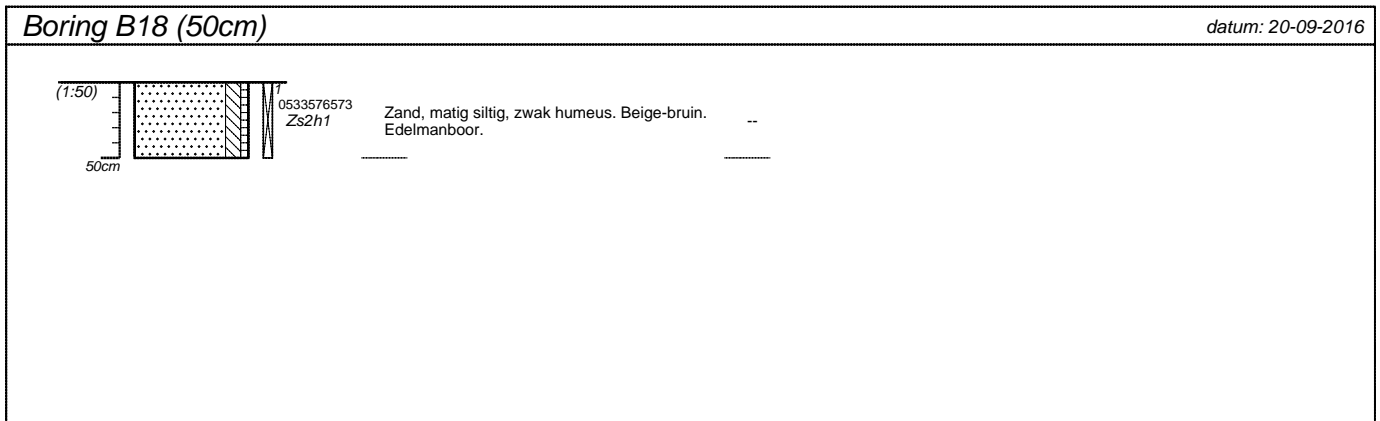
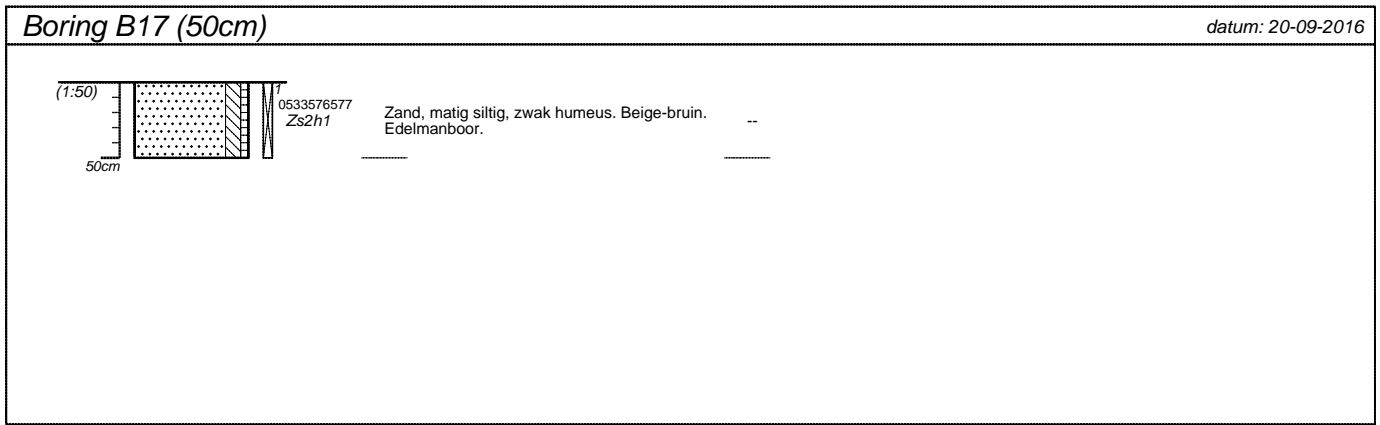

projectnummer Tm16.352	blad 7/10	locatieadres Nieuwendijk 120	
locatie Nieuwendijk 120, Someren		postcode / plaats Someren	
opdrachtgever		land	
bureau Terra Milieu			

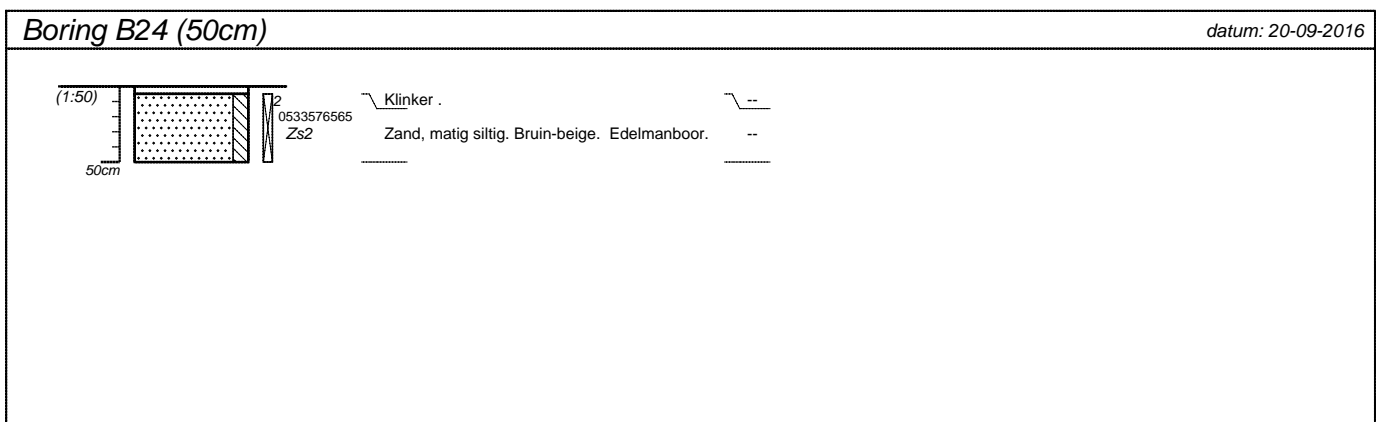
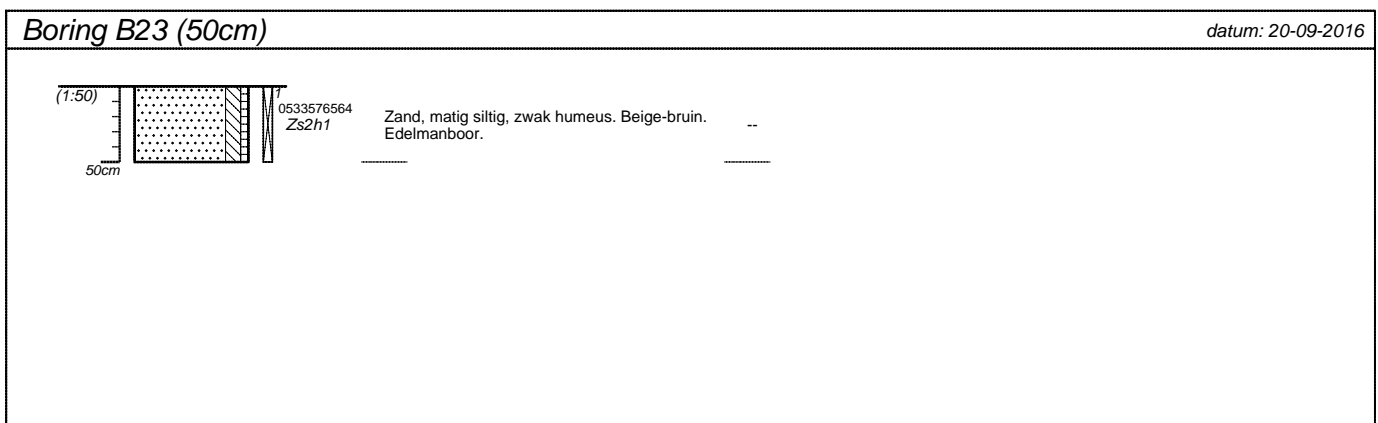
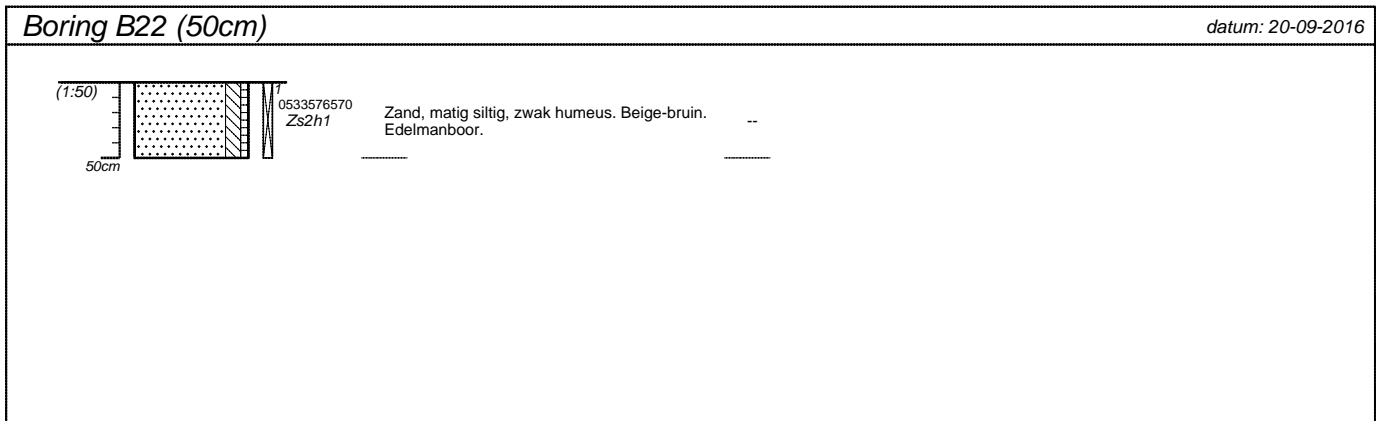
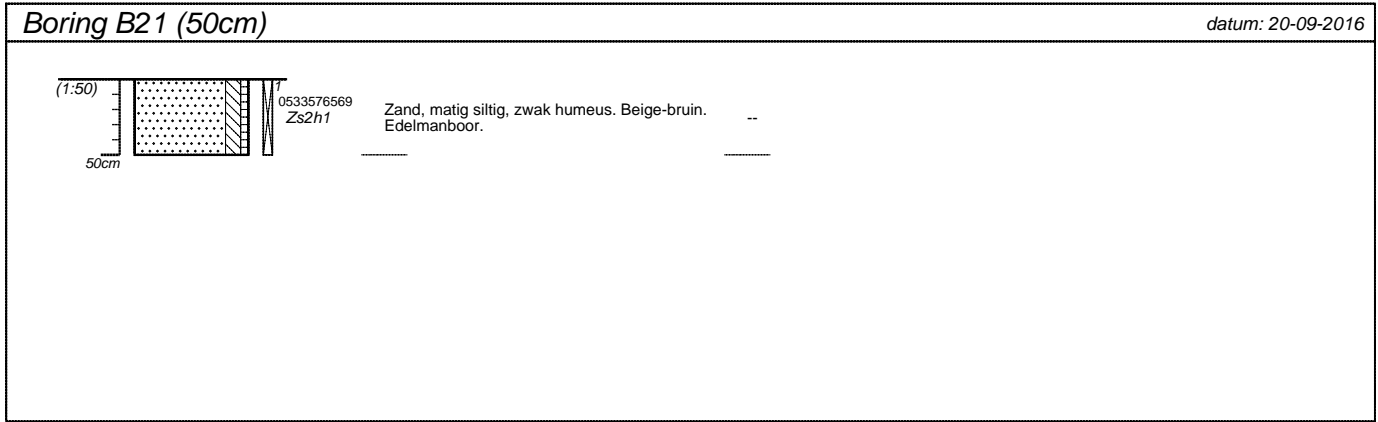

projectnummer Tm16.352	blad 8/10	locatieadres Nieuwendijk 120	
locatie Nieuwendijk 120, Someren		postcode / plaats Someren	
opdrachtgever		land	
bureau Terra Milieu			

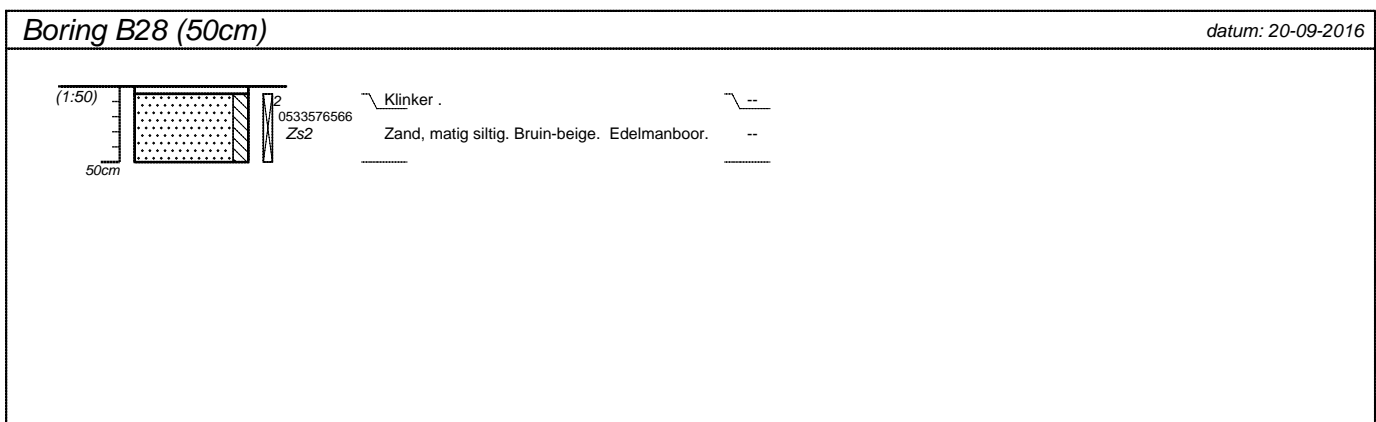
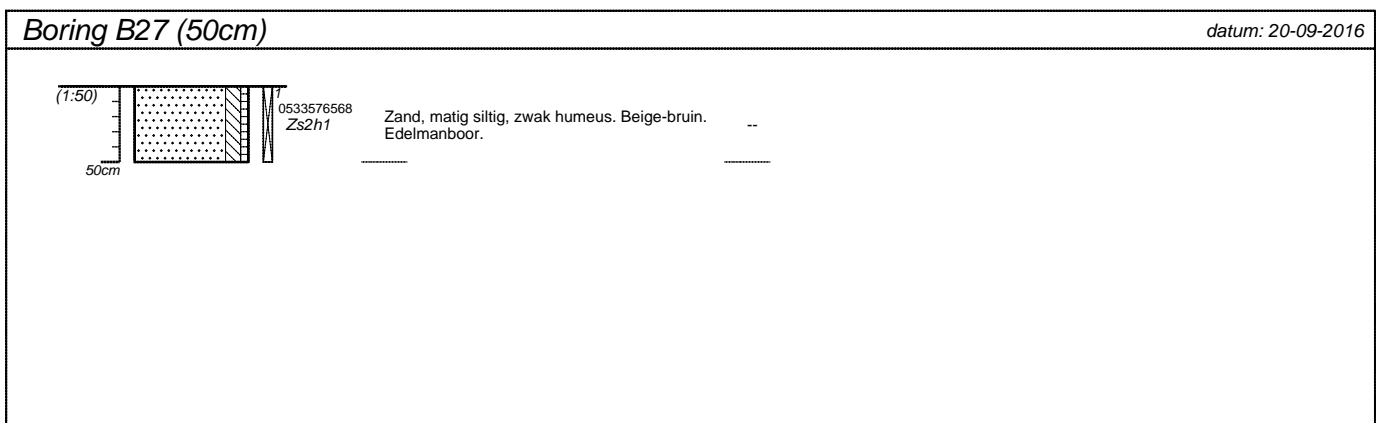
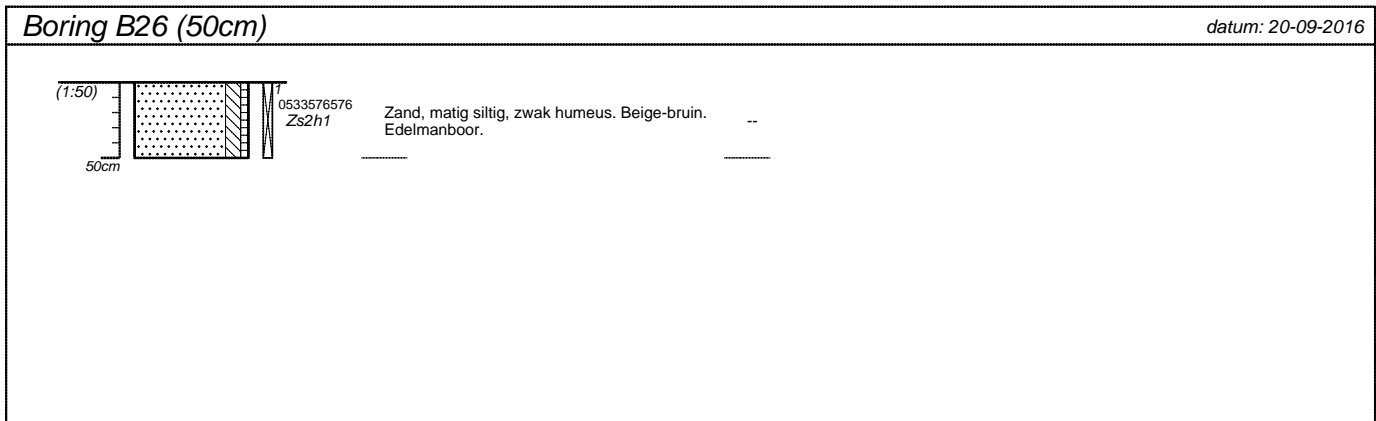
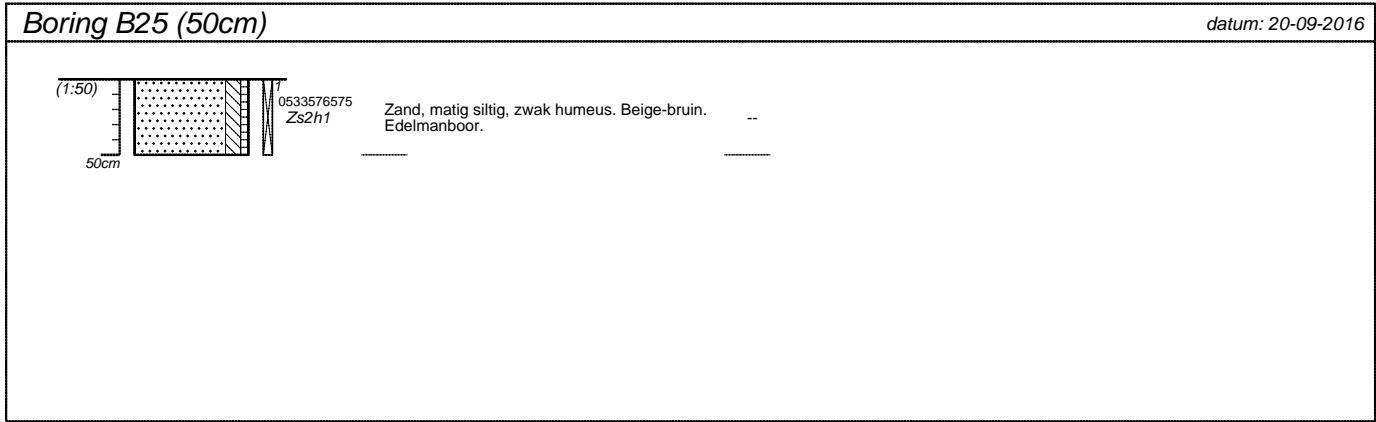

projectnummer Tm16.352	blad 9/10	locatieadres Nieuwendijk 120	
locatie Nieuwendijk 120, Someren		postcode / plaats Someren	
opdrachtgever		land	
bureau Terra Milieu			

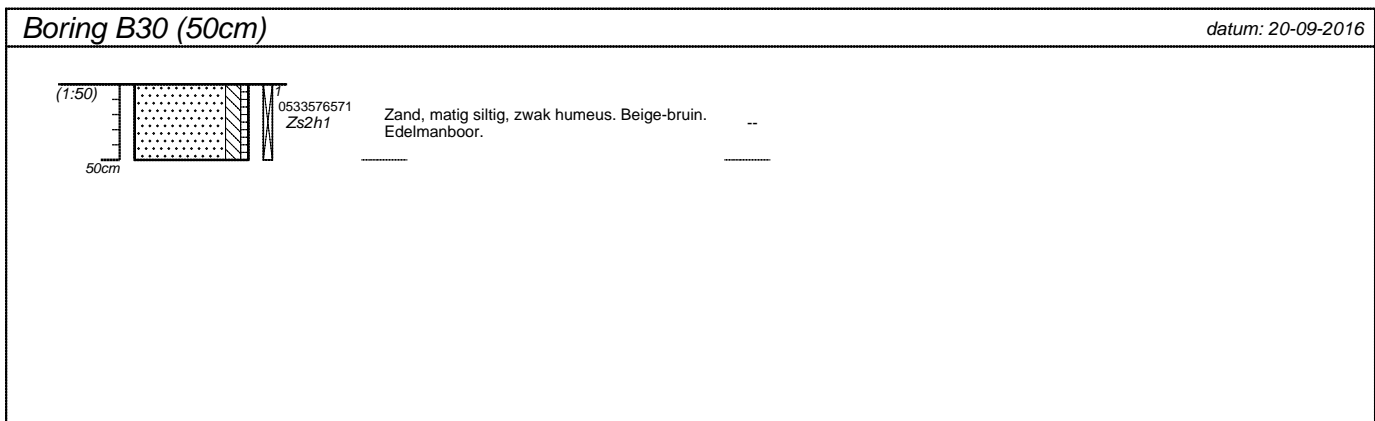
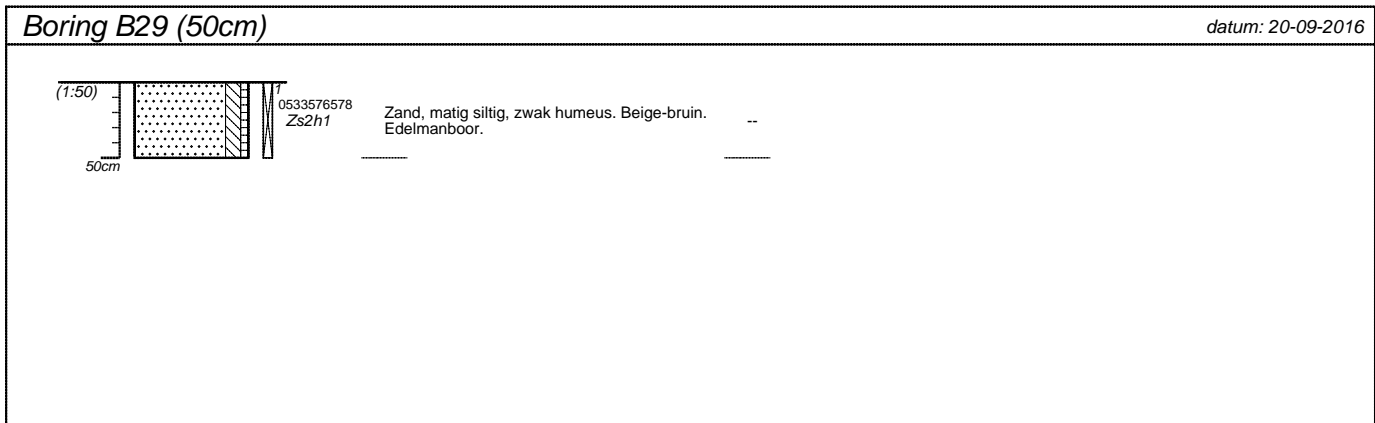

projectnummer Tm16.352	blad 10/10	locatieadres Nieuwendijk 120	
locatie Nieuwendijk 120, Someren		postcode / plaats Someren	
opdrachtgever		land	
bureau Terra Milieu			

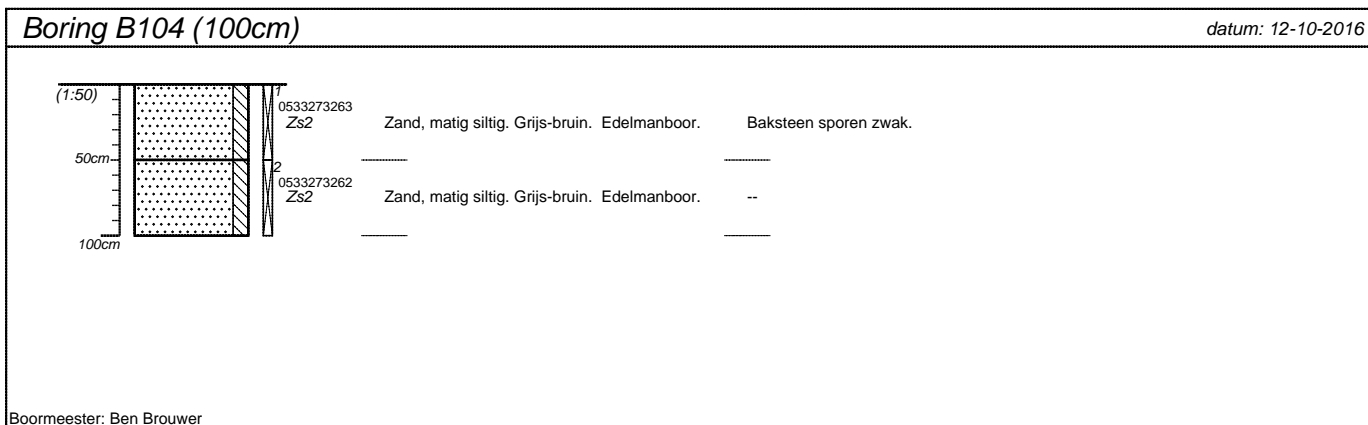
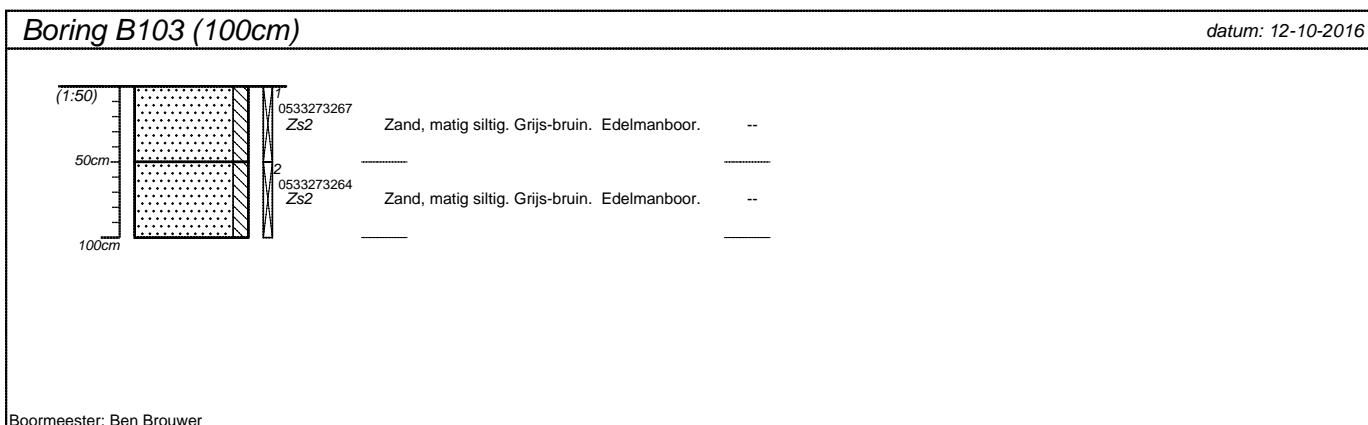
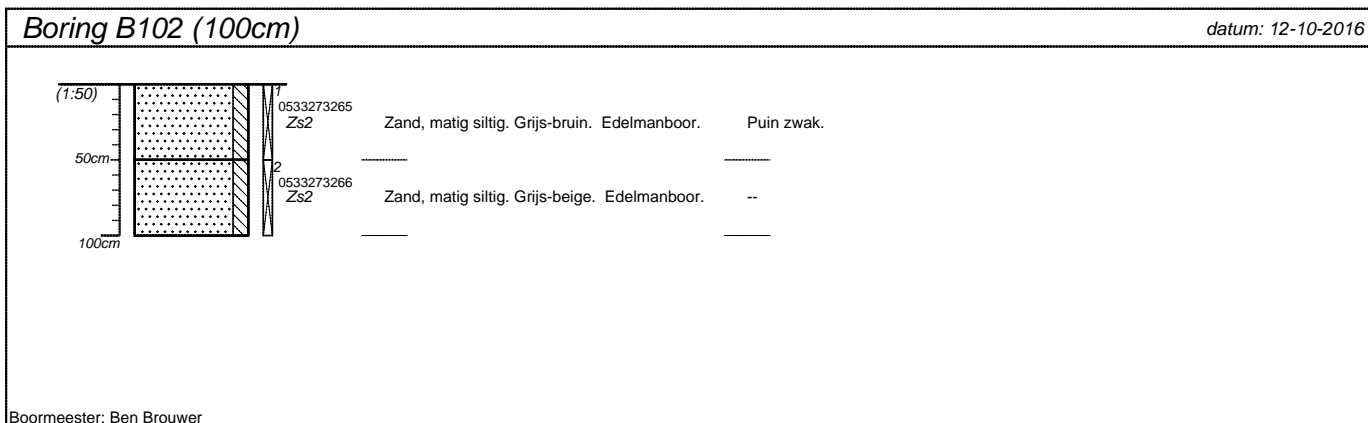
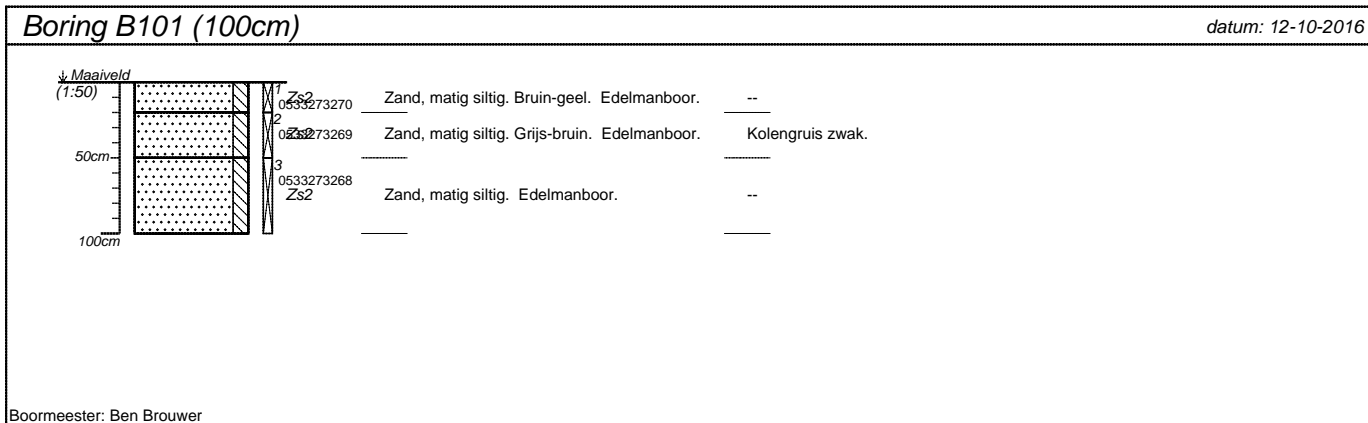

projectnummer Tm2016.352	blad 1/2	locatieadres Nieuwendijk 120	
locatie Nieuwendijk 120, Someren		postcode / plaats Someren	
opdrachtgever G&O Consult		land Nederland	
bureau Bodemflex			

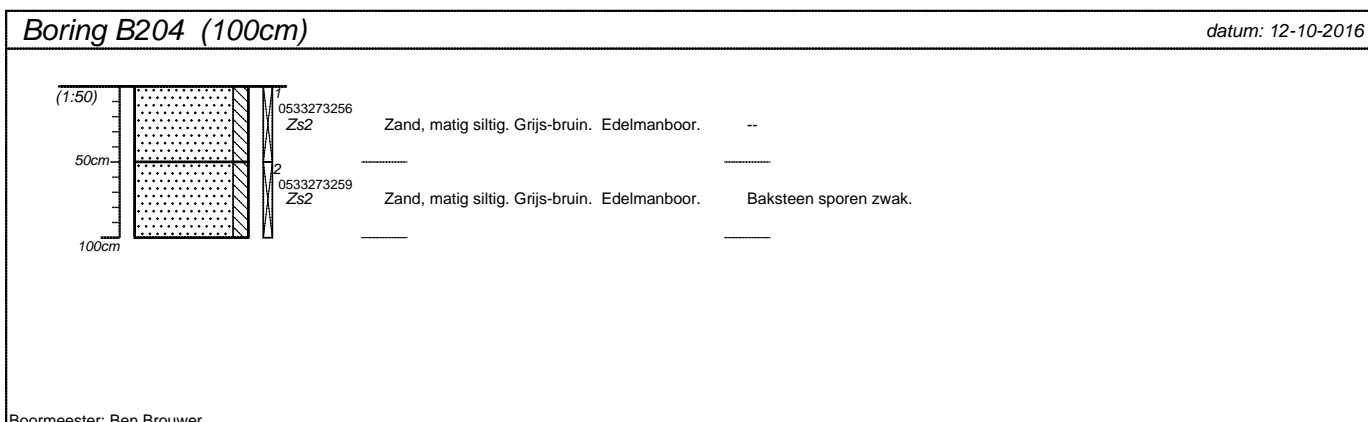
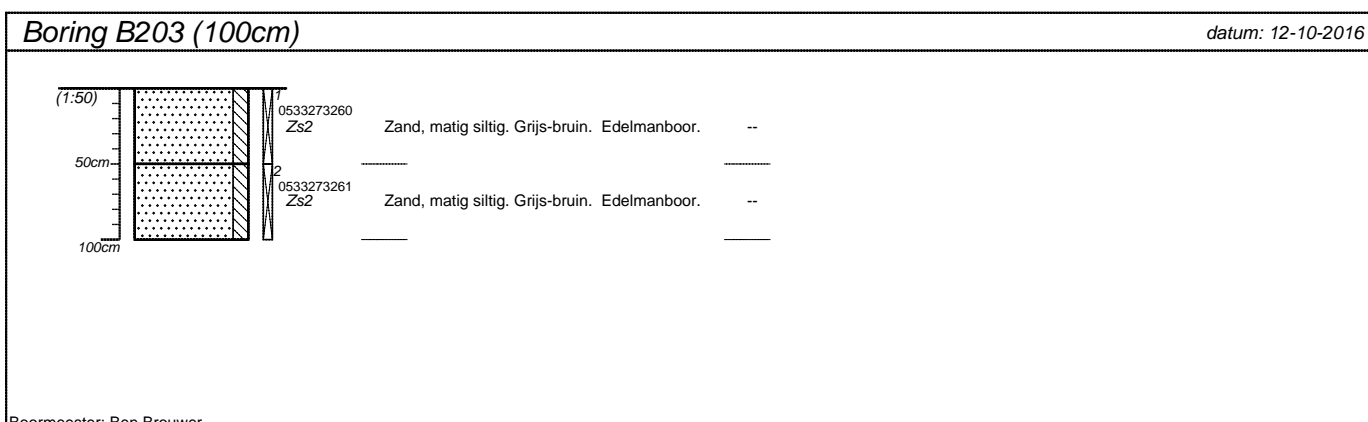
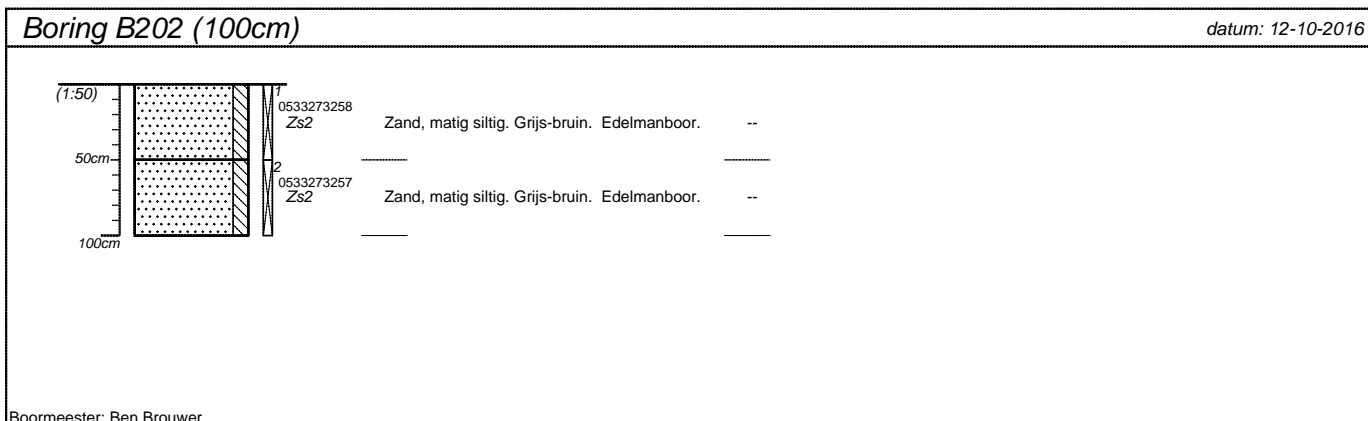
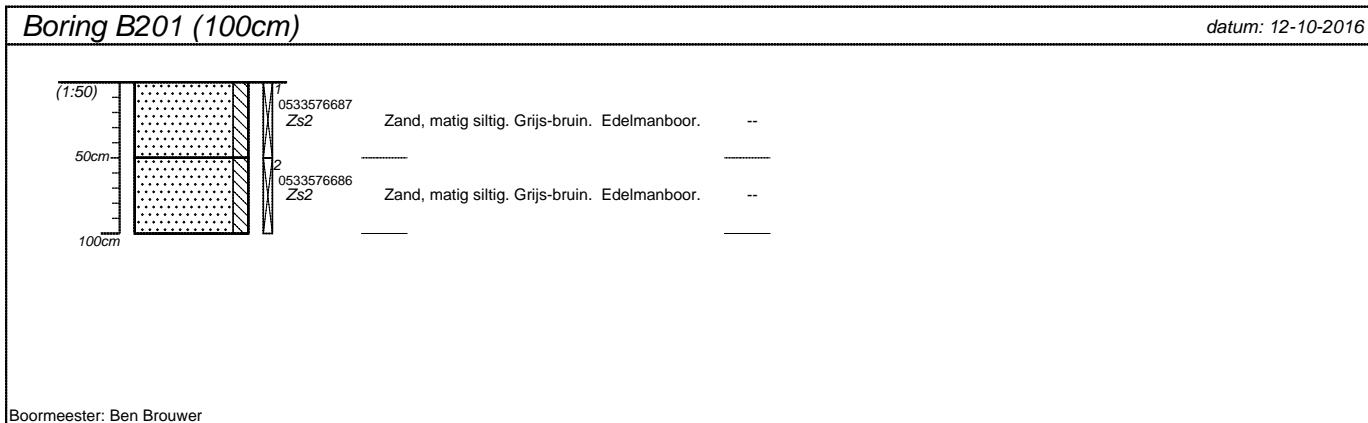

projectnummer Tm2016.352	blad 2/2	locatieadres Nieuwendijk 120	
locatie Nieuwendijk 120, Someren		postcode / plaats Someren	
opdrachtgever G&O Consult		land Nederland	
bureau Bodemflex			

Classificaties volgens de (Lutum+Silt)-Zand-Grind-driehoek

Grind

	Grind, siltig
	Grind, zwak zandig
	Grind, matig zandig
	Grind, sterk zandig
	Grind, uiterst zandig

Grind als toevoeging

	zwak grindig
	matig grindig
	sterk grindig

Classificaties volgens de OS-Lutum-(Silt+Zand)-driehoek

Veen

	Mineraalarm veen
	Veen, zwak kleiig
	Veen, sterk kleiig
	Veen, zwak zandig
	Veen, sterk zandig

Veen als toevoeging

	zwak humeus
	matig humeus
	sterk humeus

Laagaanduidingen

	Laag zonder dikte (folie, geodoek)
	Proefsleuf (PS)
	Boorgat afgesloten
	Hoeveelheid werkwater

ww: 15 l

Peilbuizen

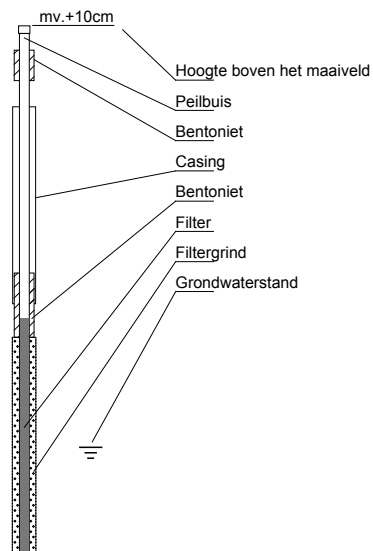

Classificaties volgens de Lutum-Silt-Zand-driehoek

Klei

	Klei, zwak siltig
	Klei, matig siltig
	Klei, sterk siltig
	Klei, uiterst siltig
	Klei, zwak zandig
	Klei, matig zandig
	Klei, sterk zandig

Zand

	Zand, kleiig
	Zand, zwak siltig
	Zand, matig siltig
	Zand, sterk siltig
	Zand, uiterst siltig

Leem

	Leem, zwak zandig
	Leem, sterk zandig

Bijzondere lagen

	Grind
	Asfalt
	Granulaat
	Slakken
	Tegel
	Bestrating
	Water
	Slib
	Anders

Monsters

	Geroerd grondmonster
	Steekbus

Detectie

Olie/water-reactie

- 1 = zwak
- 2 = matig
- 3 = sterk
- 4 = uiterst

PID waarden

- < 0,2 ppm
- 0,2 - 1,0 ppm
- 1,0 - 2,0 ppm
- 2,0 - 10 ppm
- > 10 ppm

Bijlage 6. Analysecertificaten

Analysecertificaten Laboratorium

Terra Milieu BV
T.a.v. Teun van Breugel
Postbus 253
5460 AG VEGHEL

Analyscertificaat

Datum: 27-Sep-2016

Hierbij ontvangt u de resultaten van het navolgende laboratoriumonderzoek.

Certificaatnummer/Versie	2016107641/1
Uw project/verslagnummer	Tm16.352
Uw projectnaam	Nieuwendijk 120, Someren
Uw ordernummer	16-352
Monster(s) ontvangen	20-Sep-2016

Dit certificaat mag uitsluitend in zijn geheel worden gereproduceerd.
De analyse resultaten hebben alleen betrekking op het beproefde object.

De grondmonsters worden tot 4 weken na datum ontvangst bewaard en watermonsters tot 2 weken na datum ontvangst. Zonder tegenbericht worden de monsters nadien afgevoerd.
Indien de monsters langer bewaard dienen te blijven verzoeken wij U dit exemplaar uiterlijk 1 werkdag voor afloop van de standaardbewaarperiode ondertekend aan ons te retourneren. Voor de kosten van het langer bewaren van monsters verwijzen wij naar de prijslijst.

Bewaren tot:

Datum:

Naam:

Handtekening:

Wij vertrouwen erop uw opdracht hiermee naar verwachting te hebben uitgevoerd, mocht U naar aanleiding van dit analyscertificaat nog vragen hebben verzoeken wij U contact op te nemen met de afdeling Verkoop en Advies.

Met vriendelijke groet,

Eurofins Analytico B.V.



Ing. A. Veldhuizen
Technical Manager

Eurofins Analytico B.V.

Gildeweg 44-46
3771 NB Barneveld
P.O. Box 459
3770 AL Barneveld NL

Tel. +31 (0)34 242 63 00
Fax +31 (0)34 242 63 99
E-mail info-env@eurofins.nl
Site www.eurofins.nl

BNP Paribas S.A. 227 9245 25
VAT/BTW No. NL 8043.14.883.B01
KvK No. 09088623
IBAN: NL71BNPA0227924525
BIC: BNPANL2A

Eurofins Analytico B.V. is ISO 14001: 2004 gecertificeerd door TÜV en erkend door het Vlaamse Gewest (OVAM en Dep. LNE), het Brusselse Gewest (BIM), het Waalse Gewest (DGRNE-OWD) en door de overheid van Luxemburg (MEV).

Analysecertificaat

Uw project/verslagnummer	Tm16.352	Certificaatnummer/Versie	2016107641/1
Uw projectnaam	Nieuwendijk 120, Someren	Startdatum	20-Sep-2016
Uw ordernummer	16-352	Rapportagedatum	27-Sep-2016/08:34
Monsternemer	Roel van Aarle	Bijlage	A, B, C
Monstermatrix	Grond; Grond (AS3000)	Pagina	1/4

Analyse	Eenheid	1	2	3	4	5
Voorbehandeling						
Cryogeen malen AS3000		Uitgevoerd	Uitgevoerd	Uitgevoerd	Uitgevoerd	Uitgevoerd
Bodemkundige analyses						
S Droge stof	% (m/m)	88.8	87.7	88.9	86.9	87.6
S Organische stof	% (m/m) ds	3.3	4.0	2.2	4.7	<0.7
Q Gloeirest	% (m/m) ds	96.6	95.9	97.7	95.2	99.4
S Korrelgrootte < 2 µm (Lutum)	% (m/m) ds	2.5	2.5	2.3	2.1	3.7
Metalen						
S Barium (Ba)	mg/kg ds	<20	<20	<20	140	<20
S Cadmium (Cd)	mg/kg ds	0.42	0.45	0.35	0.52	<0.20
S Kobalt (Co)	mg/kg ds	<3.0	<3.0	<3.0	3.5	<3.0
S Koper (Cu)	mg/kg ds	9.6	7.9	7.9	24	<5.0
S Kwik (Hg)	mg/kg ds	<0.050	<0.050	<0.050	<0.050	<0.050
S Molybdeen (Mo)	mg/kg ds	<1.5	<1.5	<1.5	<1.5	<1.5
S Nikkel (Ni)	mg/kg ds	<4.0	<4.0	<4.0	6.6	<4.0
S Lood (Pb)	mg/kg ds	11	13	13	24	<10
S Zink (Zn)	mg/kg ds	42	35	47	210	<20
Minerale olie						
Minerale olie (C10-C12)	mg/kg ds	<3.0	<3.0	<3.0	<3.0	<3.0
Minerale olie (C12-C16)	mg/kg ds	<5.0	<5.0	<5.0	<5.0	<5.0
Minerale olie (C16-C21)	mg/kg ds	<5.0	<5.0	<5.0	21	<5.0
Minerale olie (C21-C30)	mg/kg ds	<11	<11	12	34	<11
Minerale olie (C30-C35)	mg/kg ds	10	5.7	9.9	20	<5.0
Minerale olie (C35-C40)	mg/kg ds	<6.0	<6.0	<6.0	<6.0	<6.0
S Minerale olie totaal (C10-C40)	mg/kg ds	<35	<35	<35	84	<35
Chromatogram olie (GC)					Zie bijl.	
Polychloorbifenylen, PCB						
S PCB 28	mg/kg ds	<0.0010	<0.0010	<0.0010	<0.0010	<0.0010
S PCB 52	mg/kg ds	<0.0010	<0.0010	<0.0010	<0.0010	<0.0010
S PCB 101	mg/kg ds	<0.0010	<0.0010	<0.0010	<0.0010	<0.0010

Nr.	Monsteromschrijving	Datum monstername	Monster nr.
1	MB1	20-Sep-2016	9190534
2	MB2	20-Sep-2016	9190535
3	MB3	20-Sep-2016	9190536
4	B4	20-Sep-2016	9190537
5	M01	20-Sep-2016	9190538

Q: door RvA geaccrediteerde verrichting
 A: AP04 erkende verrichting
 S: AS 3000 erkende verrichting
 V: VLAREL erkende verrichting

Dit certificaat mag uitsluitend in zijn geheel worden gereproduceerd.

Eurofins Analytico B.V.

Gildeweg 44-46
 3771 NB Barneveld
 P.O. Box 459
 3770 AL Barneveld NL
 Tel. +31 (0)34 242 63 00
 Fax +31 (0)34 242 63 99
 E-mail info-env@eurofins.nl
 Site www.eurofins.nl

BNP Paribas S.A. 227 9245 25
 VAT/BTW No. NL 8043.14.883.B01
 KvK No. 09088623
 IBAN: NL71BNP0227924525
 BIC: BNPANL2A

Eurofins Analytico B.V. is ISO 14001: 2004 gecertificeerd door TÜV en erkend door het Vlaamse Gewest (OVAM en Dep. LNE), het Brusselse Gewest (BIM), het Waalse Gewest (DGRNE-OWD) en door de overheid van Luxemburg (MEV).

Analysecertificaat

Uw project/verslagnummer	Tm16.352	Certificaatnummer/Versie	2016107641/1
Uw projectnaam	Nieuwendijk 120, Someren	Startdatum	20-Sep-2016
Uw ordernummer	16-352	Rapportagedatum	27-Sep-2016/08:34
Monsternemer	Roel van Aarle	Bijlage	A, B, C
Monstermatrix	Grond; Grond (AS3000)	Pagina	2/4

Analyse	Eenheid	1	2	3	4	5
S PCB 118	mg/kg ds	<0.0010	<0.0010	<0.0010	<0.0010	<0.0010
S PCB 138	mg/kg ds	<0.0010	<0.0010	<0.0010	<0.0010	<0.0010
S PCB 153	mg/kg ds	<0.0010	<0.0010	<0.0010	<0.0010	<0.0010
S PCB 180	mg/kg ds	<0.0010	<0.0010	<0.0010	<0.0010	<0.0010
S PCB (som 7) (factor 0,7)	mg/kg ds	0.0049 ¹⁾	0.0049 ¹⁾	0.0049 ¹⁾	0.0049 ¹⁾	0.0049 ¹⁾
Polycyclische Aromatische Koolwaterstoffen, PAK						
S Naftaleen	mg/kg ds	<0.050	<0.050	<0.050	<0.050	<0.050
S Fenanthreen	mg/kg ds	<0.050	<0.050	0.25	2.9	<0.050
S Anthraceen	mg/kg ds	<0.050	<0.050	0.081	1.3	<0.050
S Fluorantheen	mg/kg ds	<0.050	<0.050	0.42	5.2	<0.050
S Benzo(a)anthraceen	mg/kg ds	<0.050	<0.050	0.29	2.3	<0.050
S Chryseen	mg/kg ds	<0.050	<0.050	0.26	1.4	<0.050
S Benzo(k)fluorantheen	mg/kg ds	<0.050	<0.050	0.13	0.72	<0.050
S Benzo(a)pyreen	mg/kg ds	<0.050	<0.050	0.22	1.2	<0.050
S Benzo(ghi)peryleen	mg/kg ds	<0.050	<0.050	0.12	0.56	<0.050
S Indeno(123-cd)pyreen	mg/kg ds	<0.050	<0.050	0.13	0.60	<0.050
S PAK VROM (10) (factor 0,7)	mg/kg ds	0.35 ¹⁾	0.35 ¹⁾	1.9	16	0.35 ¹⁾

Nr.	Monsteromschrijving	Datum monstername	Monster nr.
1	MB1	20-Sep-2016	9190534
2	MB2	20-Sep-2016	9190535
3	MB3	20-Sep-2016	9190536
4	B4	20-Sep-2016	9190537
5	M01	20-Sep-2016	9190538

Q: door RvA geaccrediteerde verrichting
 A: AP04 erkende verrichting
 S: AS 3000 erkende verrichting
 V: VLAREL erkende verrichting

Dit certificaat mag uitsluitend in zijn geheel worden gereproduceerd.

Analysecertificaat

Uw project/verslagnummer	Tm16.352	Certificaatnummer/Versie	2016107641/1
Uw projectnaam	Nieuwendijk 120, Someren	Startdatum	20-Sep-2016
Uw ordernummer	16-352	Rapportagedatum	27-Sep-2016/08:34
Monsternemer	Roel van Aarle	Bijlage	A, B, C
Monstermatrix	Grond; Grond (AS3000)	Pagina	3/4

Analyse	Eenheid	6	7
Voorbehandeling			
Cryogeen malen AS3000		Uitgevoerd	Uitgevoerd
Bodemkundige analyses			
S Droge stof	% (m/m)	85.4	84.5
S Organische stof	% (m/m) ds	<0.7	1.9
Q Gloeirest	% (m/m) ds	99.2	97.9
S Korrelgrootte < 2 µm (Lutum)	% (m/m) ds	2.5	2.0
Metalen			
S Barium (Ba)	mg/kg ds	<20	<20
S Cadmium (Cd)	mg/kg ds	<0.20	0.30
S Kobalt (Co)	mg/kg ds	<3.0	<3.0
S Koper (Cu)	mg/kg ds	<5.0	<5.0
S Kwik (Hg)	mg/kg ds	<0.050	<0.050
S Molybdeen (Mo)	mg/kg ds	<1.5	<1.5
S Nikkel (Ni)	mg/kg ds	<4.0	<4.0
S Lood (Pb)	mg/kg ds	<10	<10
S Zink (Zn)	mg/kg ds	<20	42
Minerale olie			
Minerale olie (C10-C12)	mg/kg ds	<3.0	<3.0
Minerale olie (C12-C16)	mg/kg ds	<5.0	<5.0
Minerale olie (C16-C21)	mg/kg ds	<5.0	<5.0
Minerale olie (C21-C30)	mg/kg ds	<11	<11
Minerale olie (C30-C35)	mg/kg ds	<5.0	9.4
Minerale olie (C35-C40)	mg/kg ds	<6.0	<6.0
S Minerale olie totaal (C10-C40)	mg/kg ds	<35	<35
Polychloorbifenylen, PCB			
S PCB 28	mg/kg ds	<0.0010	<0.0010
S PCB 52	mg/kg ds	<0.0010	<0.0010
S PCB 101	mg/kg ds	<0.0010	<0.0010
S PCB 118	mg/kg ds	<0.0010	<0.0010

Nr.	Monsteromschrijving	Datum monstername	Monster nr.
6	M02	20-Sep-2016	9190539
7	M03	20-Sep-2016	9190540

Q: door RvA geaccrediteerde verrichting
 A: AP04 erkende verrichting
 S: AS 3000 erkende verrichting
 V: VLAREL erkende verrichting

Dit certificaat mag uitsluitend in zijn geheel worden gereproduceerd.

Eurofins Analytico B.V.

Gildeweg 44-46
 3771 NB Barneveld
 P.O. Box 459
 3770 AL Barneveld NL
 Tel. +31 (0)34 242 63 00
 Fax +31 (0)34 242 63 99
 E-mail info-env@eurofins.nl
 Site www.eurofins.nl

BNP Paribas S.A. 227 9245 25
 VAT/BTW No. NL 8043.14.883.B01
 KvK No. 09088623
 IBAN: NL71BNP0227924525
 BIC: BNPANL2A

Eurofins Analytico B.V. is ISO 14001: 2004 gecertificeerd door TÜV en erkend door het Vlaamse Gewest (OVAM en Dep. LNE), het Brusselse Gewest (BIM), het Waalse Gewest (DGRNE-OWD) en door de overheid van Luxemburg (MEV).



Analysecertificaat

Uw project/verslagnummer	Tm16.352	Certificaatnummer/Versie	2016107641/1
Uw projectnaam	Nieuwendijk 120, Someren	Startdatum	20-Sep-2016
Uw ordernummer	16-352	Rapportagedatum	27-Sep-2016/08:34
Monsternemer	Roel van Aarle	Bijlage	A, B, C
Monstermatrix	Grond; Grond (AS3000)	Pagina	4/4

Analyse	Eenheid	6	7
S PCB 138	mg/kg ds	<0.0010	<0.0010
S PCB 153	mg/kg ds	<0.0010	<0.0010
S PCB 180	mg/kg ds	<0.0010	<0.0010
S PCB (som 7) (factor 0,7)	mg/kg ds	0.0049 ¹⁾	0.0049 ¹⁾
Polycyclische Aromatische Koolwaterstoffen, PAK			
S Naftaleen	mg/kg ds	<0.050	<0.050
S Fenanthreen	mg/kg ds	<0.050	<0.050
S Anthraceen	mg/kg ds	<0.050	<0.050
S Fluorantheen	mg/kg ds	<0.050	<0.050
S Benzo(a)anthraceen	mg/kg ds	<0.050	<0.050
S Chryseen	mg/kg ds	<0.050	<0.050
S Benzo(k)fluorantheen	mg/kg ds	<0.050	<0.050
S Benzo(a)pyreen	mg/kg ds	<0.050	<0.050
S Benzo(ghi)peryleen	mg/kg ds	<0.050	<0.050
S Indeno(123-cd)pyreen	mg/kg ds	<0.050	<0.050
S PAK VROM (10) (factor 0,7)	mg/kg ds	0.35 ¹⁾	0.35 ¹⁾

Nr.	Monsterschrijving	Datum monstername	Monster nr.
6	M02	20-Sep-2016	9190539
7	M03	20-Sep-2016	9190540

Eurofins Analytico B.V.

Gildeweg 44-46
3771 NB Barneveld
P.O. Box 459
3770 AL Barneveld NL

Tel. +31 (0)34 242 63 00
Fax +31 (0)34 242 63 99
E-mail info-env@eurofins.nl
Site www.eurofins.nl

BNP Paribas S.A. 227 9245 25
VAT/BTW No. NL 8043.14.883.B01
KvK No. 09088623
IBAN: NL71BNP0227924525
BIC: BNPANL2A



Q: door RvA geaccrediteerde verrichting
A: AP04 erkende verrichting
S: AS 3000 erkende verrichting
V: VLAREL erkende verrichting

Dit certificaat mag uitsluitend in zijn geheel worden gereproduceerd.

Eurofins Analytico B.V. is ISO 14001: 2004 gecertificeerd door TÜV en erkend door het Vlaamse Gewest (OVAM en Dep. LNE), het Brusselse Gewest (BIM), het Waalse Gewest (DGRNE-OWD) en door de overheid van Luxemburg (MEV).



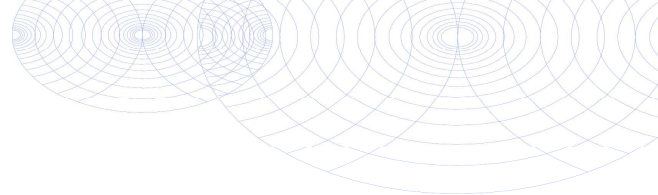

Bijlage (A) met deelmonsterinformatie behorende bij analysecertificaat 2016107641/1

Monster nr.	Boornr	Omschrijving	Van	Tot	Barcode	Monsteromschrijving
9190534	B3.1(0-50)		0	50	0533576540	MB1
9190534	B5.1(0-50)		0	50	0533576545	
9190534	B6.2(20-50)		20	50	0533218234	
9190534	B10.1(0-50)		0	50	0533218237	
9190534	B11.1(0-50)		0	50	0533218225	
9190534	B12.1(0-50)		0	50	0533218223	
9190534	B13.1(0-50)		0	50	0533218226	
9190534	B16.1(0-50)		0	50	0533218235	
9190534	B15.1(0-50)		0	50	0533218232	
9190534	B14.1(0-50)		0	50	0533576572	
9190535	B7.1(0-50)		0	50	0533218224	MB2
9190535	B20.1(0-50)		0	50	0533576574	
9190535	B21.1(0-50)		0	50	0533576569	
9190535	B22.1(0-50)		0	50	0533576570	
9190535	B26.1(0-50)		0	50	0533576576	
9190535	B27.1(0-50)		0	50	0533576568	
9190535	B30.1(0-50)		0	50	0533576571	
9190535	B29.1(0-50)		0	50	0533576578	
9190535	B2.1(0-50)		0	50	0533576327	
9190536	B1.1(0-50)		0	50	0533576317	MB3
9190536	B9.1(0-50)		0	50	0533576546	
9190536	B18.1(0-50)		0	50	0533576573	
9190536	B19.1(0-50)		0	50	0533576567	
9190536	B8.1(0-50)		0	50	0533576325	
9190536	B25.1(0-50)		0	50	0533576575	
9190536	B17.1(0-50)		0	50	0533576577	
9190536	B24.2(5-50)		5	50	0533576565	
9190536	B28.2(5-50)		5	50	0533576566	
9190536	B23.1(0-50)		0	50	0533576564	
9190537	B4.2(30-50)		30	50	0533576542	B4
9190538	B3.2(50-100)		50	100	0533576331	M01
9190538	B3.3(100-150)		100	150	0533576329	
9190538	B3.4(150-200)		150	200	0533576323	
9190538	B5.2(50-100)		50	100	0533576541	
9190538	B5.3(100-150)		100	150	0533576539	
9190538	B5.4(150-200)		150	200	0533576544	
9190538	B6.3(50-100)		50	100	0533218231	
9190538	B6.4(100-150)		100	150	0533218233	

Eurofins Analytico B.V.

Gildeweg 44-46
 3771 NB Barneveld
 P.O. Box 459
 3770 AL Barneveld NL
 Tel. +31 (0)34 242 63 00
 Fax +31 (0)34 242 63 99
 E-mail info-env@eurofins.nl
 Site www.eurofins.nl

BNP Paribas S.A. 227 9245 25
 VRT/BTW No. NL 8043.14.883.B01
 KvK No. 09088623
 IBAN: NL71BNPR0227924525
 BIC: BNPANL2A

Eurofins Analytico B.V. is ISO 14001: 2004 gecertificeerd door TÜV en erkend door het Vlaamse Gewest (OVAM en Dep. LNE), het Brusselse Gewest (BIM), het Waalse Gewest (DGRNE-OWD) en door de overheid van Luxemburg (MEV).

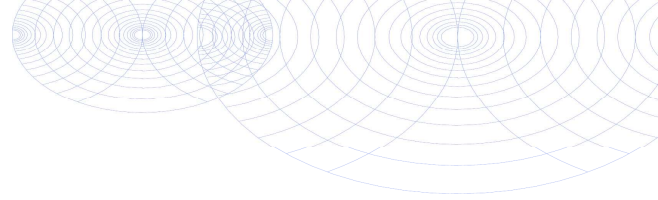

Bijlage (A) met deelmonsterinformatie behorende bij analysecertificaat 2016107641/1

Pagina 2/2

Monster nr.	Boornr	Omschrijving	Van	Tot	Barcode	Monsteromschrijving
9190538	B6.5(150-200		150	200	0533218229	M01
9190539	B2.2(50-100)		50	100	0533576330	M02
9190539	B2.3(100-150		100	150	0533576328	
9190539	B2.4(150-200		150	200	0533576326	
9190539	B7.2(50-100)		50	100	0533218228	
9190539	B7.3(100-150		100	150	0533218227	
9190539	B7.4(150-200		150	200	0533218236	
9190540	B1.2(50-100)		50	100	0533576318	M03
9190540	B9.2(50-100)		50	100	0533576547	
9190540	B9.3(100-150		100	150	0533576543	
9190540	B9.4(150-200		150	200	0533576548	
9190540	B1.3(100-150		100	150	0533576319	
9190540	B1.4(150-200		150	200	0533576320	
9190540	B8.2(50-100)		50	100	0533576324	
9190540	B8.3(100-150		100	150	0533576322	
9190540	B8.4(150-200		150	200	0533576321	



Eurofins Analytico B.V.

Gildeweg 44-46
 3771 NB Barneveld
 P.O. Box 459
 3770 AL Barneveld NL
 Tel. +31 (0)34 242 63 00
 Fax +31 (0)34 242 63 99
 E-mail info-env@eurofins.nl
 Site www.eurofins.nl

BNP Paribas S.A. 227 9245 25
 VAT/BTW No. NL 8043.14.883.B01
 KvK No. 09088623
 IBAN: NL71BNP0227924525
 BIC: BNPANL2A

Eurofins Analytico B.V. is ISO 14001: 2004 gecertificeerd door TÜV en erkend door het Vlaamse Gewest (OVAM en Dep. LNE), het Brusselse Gewest (BIM), het Waalse Gewest (DGRNE-OWD) en door de overheid van Luxemburg (MEV).

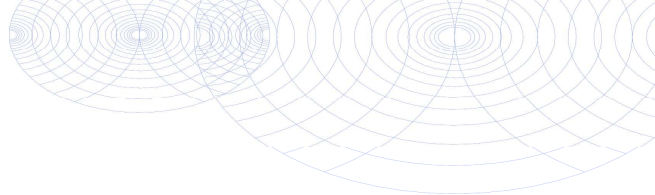
**Bijlage (B) met opmerkingen behorende bij analysecertificaat 2016107641/1**

Pagina 1/1

Opmerking 1)De toetswaarde van de som is gelijk aan de sommatie van $0,7 \cdot RG$ **Eurofins Analytico B.V.**

Gildeweg 44-46 Tel. +31 (0)34 242 63 00
3771 NB Barneveld Fax +31 (0)34 242 63 99
P.O. Box 459 E-mail info-env@eurofins.nl
3770 AL Barneveld NL Site www.eurofins.nl

BNP Paribas S.A. 227 9245 25
VAT/BTW No. NL 8043.14.883.B01
KvK No. 09088623
IBAN: NL71BNPA0227924525
BIC: BNPANL2A

Eurofins Analytico B.V. is ISO 14001: 2004 gecertificeerd door TÜV en erkend door het Vlaamse Gewest (OVAM en Dep. LNE), het Brusselse Gewest (BIM), het Waalse Gewest (DGRNE-OWD) en door de overheid van Luxemburg (MEV).

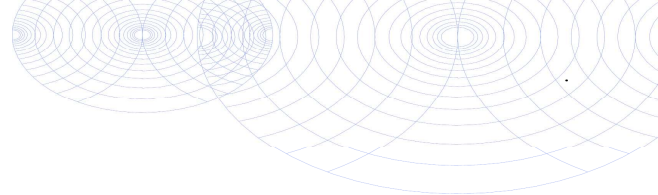

Bijlage (C) met methodeverwijzingen behorende bij analysecertificaat 2016107641/1

Pagina 1/1

Analyse	Methode	Techniek	Methode referentie
Cryogeen malen AS3000	W0106	Voorbehandeling	Cf. AS3000
Droge Stof	W0104	Gravimetrie	Cf. pb 3010-2 en gw. NEN-EN 15934
Organische stof (gloeirest)	W0109	Gravimetrie	Cf. pb 3010-3 en cf. NEN 5754
Lutum (fractie < 2 µm)	W0171	Sedimentatie	Cf. pb 3010-4 en cf. NEN 5753
Barium (Ba)	W0423	ICP-MS	Cf. pb 3010-5 en cf. NEN-EN-ISO 17294-2
Cadmium (Cd)	W0423	ICP-MS	Cf. pb 3010-5 en cf. NEN-EN-ISO 17294-2
Kobalt (Co)	W0423	ICP-MS	Cf. pb 3010-5 en cf. NEN-EN-ISO 17294-2
Koper (Cu)	W0423	ICP-MS	Cf. pb 3010-5 en cf. NEN-EN-ISO 17294-2
Kwik (Hg)	W0423	ICP-MS	Cf. pb 3010-5 en cf. NEN-EN-ISO 17294-2
Molybdeen (Mo)	W0423	ICP-MS	Cf. pb 3010-5 en cf. NEN-EN-ISO 17294-2
Nikkel (Ni)	W0423	ICP-MS	Cf. pb 3010-5 en cf. NEN-EN-ISO 17294-2
Lood (Pb)	W0423	ICP-MS	Cf. pb 3010-5 en cf. NEN-EN-ISO 17294-2
Zink (Zn)	W0423	ICP-MS	Cf. pb 3010-5 en cf. NEN-EN-ISO 17294-2
Minerale Olie (GC) (C10 - C40)	W0202	GC-FID	Cf. pb 3010-7 en gw. NEN-EN-ISO 16703
Chromatogram M0 (GC)	W0202	GC-FID	Gelijkw. NEN-EN-ISO 16703
PCB (7)	W0271	GC-MS	Cf. pb 3010-8 en gw. NEN 6980
PAK (10 VROM)	W0271	GC-MS	Cf. pb. 3010-6 en gw. NEN-ISO 18287
PAK som AS3000/AP04	W0271	GC-MS	Cf. pb. 3010-6 en gw. NEN-ISO 18287

Nadere informatie over de toegepaste onderzoeksmethoden alsmede een classificatie van de meetonzekerheid staan vermeld in ons overzicht "Specificaties analysemethoden", versie juni 2016.



Eurofins Analytico B.V.

Gildeweg 44-46
3771 NB Barneveld
P.O. Box 459
3770 AL Barneveld NL

Tel. +31 (0)34 242 63 00
Fax +31 (0)34 242 63 99
E-mail info-env@eurofins.nl
Site www.eurofins.nl

BNP Paribas S.A. 227 9245 25
VAT/BTW No. NL 8043.14.883.B01
KvK No. 09088623
IBAN: NL71BNPA0227924525
BIC: BNPANL2A

Eurofins Analytico B.V. is ISO 14001: 2004 gecertificeerd door TÜV en erkend door het Vlaamse Gewest (OVAM en Dep. LNE), het Brusselse Gewest (BIM), het Waalse Gewest (DGRNE-OWD) en door de overheid van Luxemburg (MEV).

Chromatogram TPH/ Mineral Oil

Sample ID.: 9190537
 Certificate no.: 2016107641
 Sample description.: B4
 V

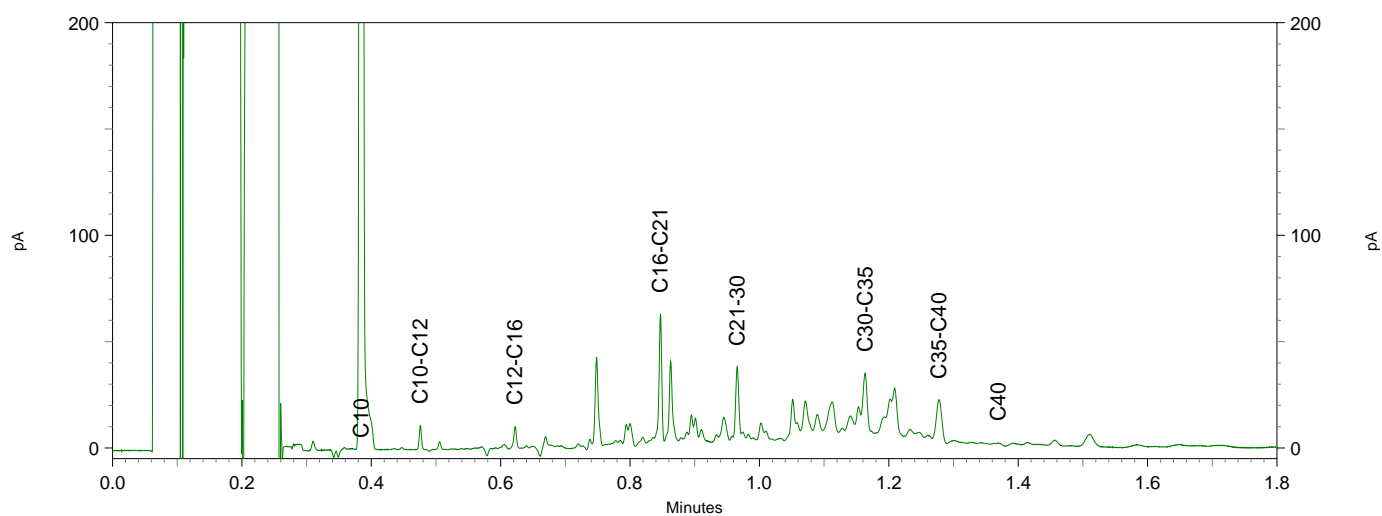
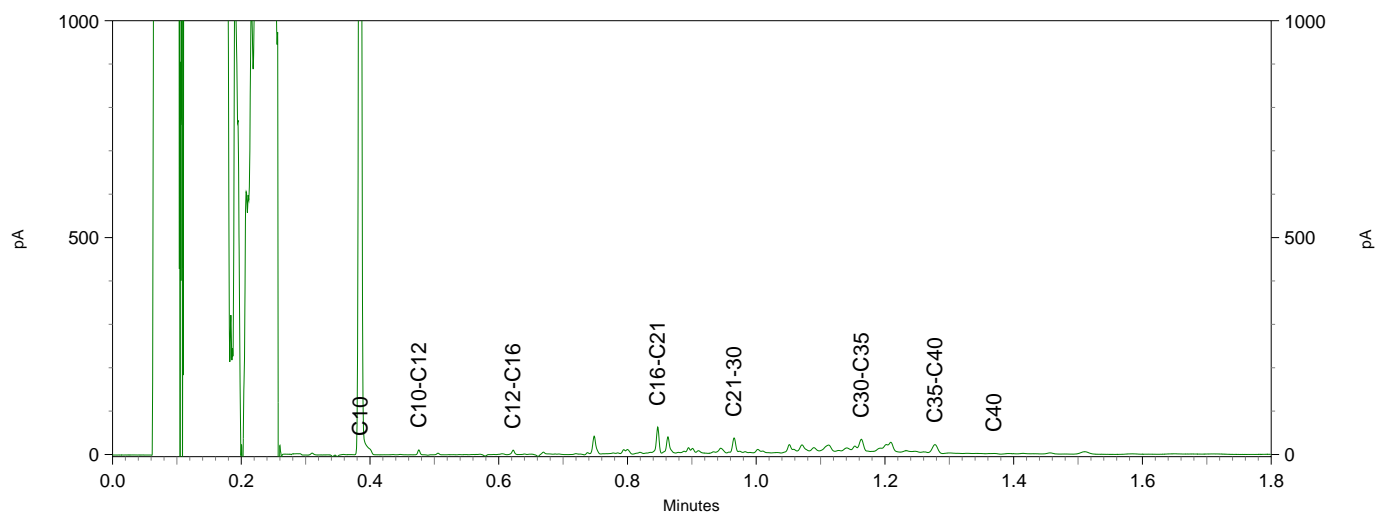
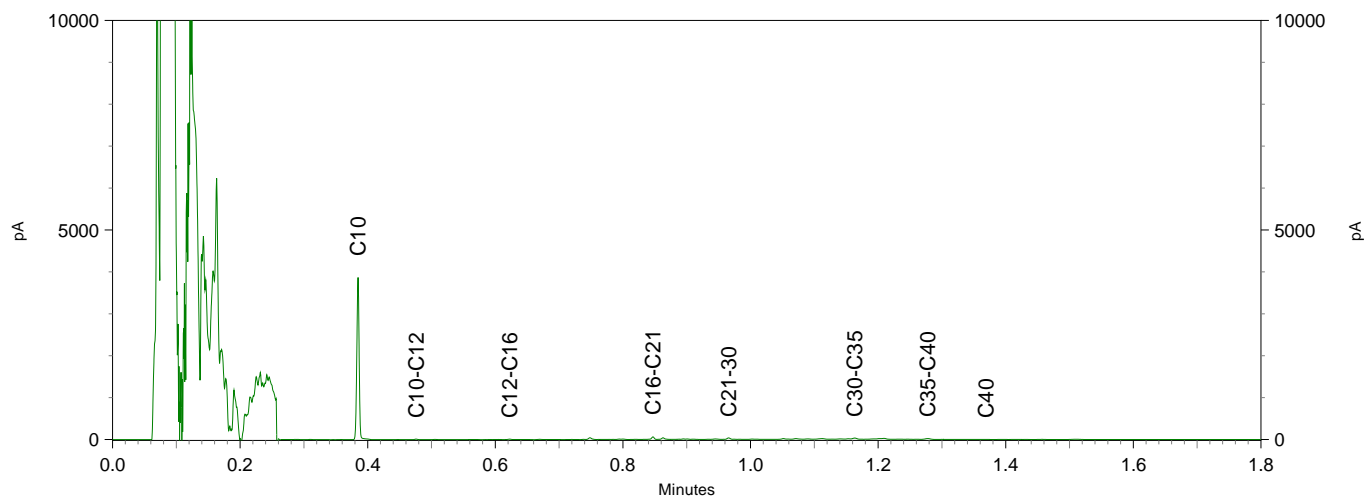

Terra Milieu BV
T.a.v. Joris van Rozendaal
Postbus 253
5460 AG VEGHEL

Analyscertificaat

Datum: 30-Sep-2016

Hierbij ontvangt u de resultaten van het navolgende laboratoriumonderzoek.

Certificaatnummer/Versie	2016111485/1
Uw project/verslagnummer	Tm16.352
Uw projectnaam	Nieuwendijk 120, Someren
Uw ordernummer	16-352
Monster(s) ontvangen	28-Sep-2016

Dit certificaat mag uitsluitend in zijn geheel worden gereproduceerd.
De analyse resultaten hebben alleen betrekking op het beproefde object.

De grondmonsters worden tot 4 weken na datum ontvangst bewaard en watermonsters tot 2 weken na datum ontvangst. Zonder tegenbericht worden de monsters nadien afgevoerd.
Indien de monsters langer bewaard dienen te blijven verzoeken wij U dit exemplaar uiterlijk 1 werkdag voor afloop van de standaardbewaarperiode ondertekend aan ons te retourneren. Voor de kosten van het langer bewaren van monsters verwijzen wij naar de prijslijst.

Bewaren tot:

Datum:

Naam:

Handtekening:

Wij vertrouwen erop uw opdracht hiermee naar verwachting te hebben uitgevoerd, mocht U naar aanleiding van dit analyscertificaat nog vragen hebben verzoeken wij U contact op te nemen met de afdeling Verkoop en Advies.

Met vriendelijke groet,

Eurofins Analytico B.V.



Ing. A. Veldhuizen
Technical Manager

Eurofins Analytico B.V.

Gildeweg 44-46
3771 NB Barneveld
P.O. Box 459
3770 AL Barneveld NL

Tel. +31 (0)34 242 63 00
Fax +31 (0)34 242 63 99
E-mail info-env@eurofins.nl
Site www.eurofins.nl

BNP Paribas S.A. 227 9245 25
VAT/BTW No. NL 8043.14.883.B01
KvK No. 09088623
IBAN: NL71BNPA0227924525
BIC: BNPANL2A

Eurofins Analytico B.V. is ISO 14001: 2004 gecertificeerd door TÜV en erkend door het Vlaamse Gewest (OVAM en Dep. LNE), het Brusselse Gewest (BIM), het Waalse Gewest (DGRNE-OWD) en door de overheid van Luxemburg (MEV).

Analysecertificaat

Uw project/verslagnummer	Tm16.352	Certificaatnummer/Versie	2016111485/1
Uw projectnaam	Nieuwendijk 120, Someren	Startdatum	28-Sep-2016
Uw ordernummer	16-352	Rapportagedatum	30-Sep-2016/12:47
Monsternemer	Max van Kordelaar	Bijlage	A, B, C
Monstermatrix	Water; Water (AS3000)	Pagina	1/2

Analyse	Eenheid	1	2	3
Metalen				
S Barium (Ba)	µg/L	57	130	74
S Cadmium (Cd)	µg/L	0.39	0.28	0.48
S Kobalt (Co)	µg/L	11	<2.0	7.9
S Koper (Cu)	µg/L	<2.0	43	100
S Kwik (Hg)	µg/L	<0.050	<0.050	<0.050
S Molybdeen (Mo)	µg/L	<2.0	16	15
S Nikkel (Ni)	µg/L	30	6.2	43
S Lood (Pb)	µg/L	<2.0	5.3	6.9
S Zink (Zn)	µg/L	47	16	28
Vluchtige Aromatische Koolwaterstoffen				
S Benzeen	µg/L	<0.20	<0.20	<0.20
S Toluene	µg/L	<0.20	<0.20	<0.20
S Ethylbenzeen	µg/L	<0.20	<0.20	<0.20
S o-Xyleen	µg/L	<0.10	<0.10	<0.10
S m, p-Xyleen	µg/L	<0.20	<0.20	<0.20
S Xylenen (som) factor 0,7	µg/L	0.21 ¹⁾	0.21 ¹⁾	0.21 ¹⁾
BTEX (som)	µg/L	<0.90	<0.90	<0.90
S Naftaleen	µg/L	<0.020	<0.020	<0.020
S Styreen	µg/L	<0.20	<0.20	<0.20
Vluchtige organische halogeenkoolwaterstoffen				
S Dichloormethaan	µg/L	<0.20	<0.20	<0.20
S Trichloormethaan	µg/L	<0.20	<0.20	<0.20
S Tetrachloormethaan	µg/L	<0.10	<0.10	<0.10
S Trichlooretheen	µg/L	<0.20	<0.20	<0.20
S Tetrachlooretheen	µg/L	<0.10	<0.10	<0.10
S 1,1-Dichloorethaan	µg/L	<0.20	<0.20	<0.20
S 1,2-Dichloorethaan	µg/L	<0.20	<0.20	<0.20
S 1,1,1-Trichloorethaan	µg/L	<0.10	<0.10	<0.10
S 1,1,2-Trichloorethaan	µg/L	<0.10	<0.10	<0.10
S cis 1,2-Dichlooretheen	µg/L	<0.10	<0.10	<0.10

Nr.	Monsteromschrijving	Datum monstername	Monster nr.
1	B1	28-Sep-2016	9202357
2	B2	28-Sep-2016	9202358
3	B3	28-Sep-2016	9202359

Q: door RvA geaccrediteerde verrichting
 A: AP04 erkende verrichting
 S: AS 3000 erkende verrichting
 V: VLAREL erkende verrichting

Dit certificaat mag uitsluitend in zijn geheel worden gereproduceerd.

Eurofins Analytico B.V.

Gildeweg 44-46
 3771 NB Barneveld
 P.O. Box 459
 3770 AL Barneveld NL
 Tel. +31 (0)34 242 63 00
 Fax +31 (0)34 242 63 99
 E-mail info-env@eurofins.nl
 Site www.eurofins.nl

BNP Paribas S.A. 227 9245 25
 VAT/BTW No. NL 8043.14.883.B01
 KvK No. 09088623
 IBAN: NL71BNP0227924525
 BIC: BNPANL2A

Eurofins Analytico B.V. is ISO 14001: 2004 gecertificeerd door TÜV en erkend door het Vlaamse Gewest (OVAM en Dep. LNE), het Brusselse Gewest (BIM), het Waalse Gewest (DGRNE-OWD) en door de overheid van Luxemburg (MEV).



Analysecertificaat

Uw project/verslagnummer	Tm16.352	Certificaatnummer/Versie	2016111485/1
Uw projectnaam	Nieuwendijk 120, Someren	Startdatum	28-Sep-2016
Uw ordernummer	16-352	Rapportagedatum	30-Sep-2016/12:47
Monsternemer	Max van Kordelaar	Bijlage	A, B, C
Monstermatrix	Water; Water (AS3000)	Pagina	2/2

Analyse	Eenheid	1	2	3
S trans 1,2-Dichlooretheen	µg/L	<0.10	<0.10	<0.10
CKW (som)	µg/L	<1.6	<1.6	<1.6
S Tribroommethaan	µg/L	<0.20	<0.20	<0.20
S Vinylchloride	µg/L	<0.10	<0.10	<0.10
S 1,1-Dichlooretheen	µg/L	<0.10	<0.10	<0.10
S 1,2-Dichloorethenen (Som) factor 0,7	µg/L	0.14 ¹⁾	0.14 ¹⁾	0.14 ¹⁾
S 1,1-Dichloorpropaan	µg/L	<0.20	<0.20	<0.20
S 1,2-Dichloorpropaan	µg/L	<0.20	<0.20	<0.20
S 1,3-Dichloorpropaan	µg/L	<0.20	<0.20	<0.20
S Dichloorpropanen som factor 0.7	µg/L	0.42	0.42	0.42
Minerale olie				
Minerale olie (C10-C12)	µg/L	<10	<10	<10
Minerale olie (C12-C16)	µg/L	<10	<10	<10
Minerale olie (C16-C21)	µg/L	<10	<10	<10
Minerale olie (C21-C30)	µg/L	<15	<15	<15
Minerale olie (C30-C35)	µg/L	<10	<10	<10
Minerale olie (C35-C40)	µg/L	<10	<10	<10
S Minerale olie totaal (C10-C40)	µg/L	<50	<50	<50

Nr.	Monsterschrijving	Datum monstername	Monster nr.
1	B1	28-Sep-2016	9202357
2	B2	28-Sep-2016	9202358
3	B3	28-Sep-2016	9202359

Eurofins Analytico B.V.

Gildeweg 44-46
3771 NB Barneveld
P.O. Box 459
3770 AL Barneveld NL
Tel. +31 (0)34 242 63 00
Fax +31 (0)34 242 63 99
E-mail info-env@eurofins.nl
Site www.eurofins.nl

BNP Paribas S.A. 227 9245 25
VAT/BTW No. NL 8043.14.883.B01
KvK No. 09088623
IBAN: NL71BNP0227924525
BIC: BNPANL2A



Q: door RvA geaccrediteerde verrichting
A: AP04 erkende verrichting
S: AS 3000 erkende verrichting
V: VLAREL erkende verrichting

Dit certificaat mag uitsluitend in zijn geheel worden gereproduceerd.

Eurofins Analytico B.V. is ISO 14001: 2004 gecertificeerd door TÜV en erkend door het Vlaamse Gewest (OVAM en Dep. LNE), het Brusselse Gewest (BIM), het Waalse Gewest (DGRNE-OWD) en door de overheid van Luxemburg (MEV).

Akkoord
Pr.coörd.



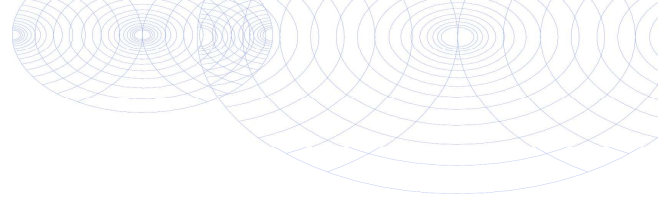

Bijlage (A) met deelmonsterinformatie behorende bij analysecertificaat 2016111485/1

Pagina 1/1

Monster nr.	Boornr	Omschrijving	Van	Tot	Barcode	Monsteromschrijving
9202357		B1			0680165499	B1
9202357		B1			0680165493	
9202357		B1			0800470847	
9202357					0680165499	
9202358		B2			0680166454	B2
9202358		B2			0680166453	
9202358		B2			0800470921	
9202358					0680166453	
9202359		B3			0680166460	B3
9202359		B3			0680165496	
9202359		B3			0800470869	
9202359					0680165496	



Eurofins Analytico B.V.

Gildeweg 44-46
 3771 NB Barneveld
 P.O. Box 459
 3770 AL Barneveld NL
 Tel. +31 (0)34 242 63 00
 Fax +31 (0)34 242 63 99
 E-mail info-env@eurofins.nl
 Site www.eurofins.nl

BNP Paribas S.A. 227 9245 25
 VAT/BTW No. NL 8043.14.883.B01
 KvK No. 09088623
 IBAN: NL71BNPA0227924525
 BIC: BNPANL2A

Eurofins Analytico B.V. is ISO 14001: 2004 gecertificeerd door TÜV en erkend door het Vlaamse Gewest (OVAM en Dep. LNE), het Brusselse Gewest (BIM), het Waalse Gewest (DGRNE-OWD) en door de overheid van Luxemburg (MEV).

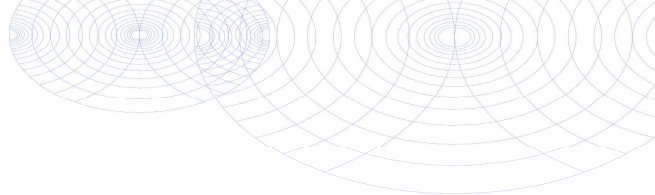
**Bijlage (B) met opmerkingen behorende bij analysecertificaat 2016111485/1**

Pagina 1/1

Opmerking 1)De toetswaarde van de som is gelijk aan de sommatie van $0,7 \cdot RG$ **Eurofins Analytico B.V.**

Gildeweg 44-46 Tel. +31 (0)34 242 63 00
3771 NB Barneveld Fax +31 (0)34 242 63 99
P.O. Box 459 E-mail info-env@eurofins.nl
3770 AL Barneveld NL Site www.eurofins.nl

BNP Paribas S.A. 227 9245 25
VAT/BTW No. NL 8043.14.883.B01
KvK No. 09088623
IBAN: NL71BNPA0227924525
BIC: BNPANL2A

Eurofins Analytico B.V. is ISO 14001: 2004 gecertificeerd door TÜV en erkend door het Vlaamse Gewest (OVAM en Dep. LNE), het Brusselse Gewest (BIM), het Waalse Gewest (DGRNE-OWD) en door de overheid van Luxemburg (MEV).

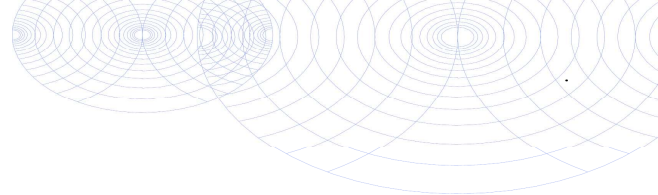

Bijlage (C) met methodeverwijzingen behorende bij analysecertificaat 2016111485/1

Pagina 1/1

Analyse	Methode	Techniek	Methode referentie
Barium (Ba)	W0421	ICP-MS	Cf. pb 3110-3 en cf. NEN-EN-ISO 17294-2
Cadmium (Cd)	W0421	ICP-MS	Cf. pb 3110-3 en cf. NEN-EN-ISO 17294-2
Cobalt (Co)	W0421	ICP-MS	Cf. pb 3110-3 en cf. NEN-EN-ISO 17294-2
Koper (Cu)	W0421	ICP-MS	Cf. pb 3110-3 en cf. NEN-EN-ISO 17294-2
Kwik (Hg)	W0421	ICP-MS	Cf. pb 3110-3 en cf. NEN-EN-ISO 17294-2
Molybdeen (Mo)	W0421	ICP-MS	Cf. pb 3110-3 en cf. NEN-EN-ISO 17294-2
Nikkel (Ni)	W0421	ICP-MS	Cf. pb 3110-3 en cf. NEN-EN-ISO 17294-2
Lood (Pb)	W0421	ICP-MS	Cf. pb 3110-3 en cf. NEN-EN-ISO 17294-2
Zink (Zn)	W0421	ICP-MS	Cf. pb 3110-3 en cf. NEN-EN-ISO 17294-2
Aromaten (BTEXN)	W0254	HS-GC-MS	Cf. pb 3130-1
Xylenen som AS3000	W0254	HS-GC-MS	Cf. pb 3130-1
Styreen	W0254	HS-GC-MS	Cf. pb 3130-1
VOC1 (11)	W0254	HS-GC-MS	Cf. pb 3130-1
Tribroommethaan (Bromoform)	W0254	HS-GC-MS	Cf. pb 3130-1
Vinylchloride	W0254	HS-GC-MS	Cf. pb 3130-1
1,1-Dichlooretheen	W0254	HS-GC-MS	Cf. pb 3130-1
DiChEtheen som AS3000	W0254	HS-GC-MS	Cf. pb 3130-1
1,1-Dichloorpropaan	W0254	HS-GC-MS	Cf. pb 3130-1
1,2-Dichloorpropaan	W0254	HS-GC-MS	Cf. pb 3130-1
1,3-Dichloorpropaan	W0254	HS-GC-MS	Cf. pb 3130-1
DiChlprop. som AS3000	W0254	HS-GC-MS	Cf. pb 3130-2 en gw. NEN EN ISO 15680
Minerale olie (GC) (C10 - C40)	W0215	LVI-GC-FID	Cf. pb 3110-5

Nadere informatie over de toegepaste onderzoeksmethoden alsmede een classificatie van de meetonzekerheid staan vermeld in ons overzicht "Specificaties analysemethoden", versie juni 2016.



Eurofins Analytico B.V.

Gildeweg 44-46
3771 NB Barneveld
P.O. Box 459
3770 AL Barneveld NL

Tel. +31 (0)34 242 63 00
Fax +31 (0)34 242 63 99
E-mail info-env@eurofins.nl
Site www.eurofins.nl

BNP Paribas S.A. 227 9245 25
VAT/BTW No. NL 8043.14.883.B01
KvK No. 09088623
IBAN: NL71BNPA0227924525
BIC: BNPANL2A

Eurofins Analytico B.V. is ISO 14001: 2004 gecertificeerd door TÜV en erkend door het Vlaamse Gewest (OVAM en Dep. LNE), het Brusselse Gewest (BIM), het Waalse Gewest (DGRNE-OWD) en door de overheid van Luxemburg (MEV).

Terra Milieu BV
T.a.v. Teun Breugel van
Heesakkerstraat 8
5460 AG VEGHEL

Analyscertificaat

Datum: 20-Oct-2016

Hierbij ontvangt u de resultaten van het navolgende laboratoriumonderzoek.

Certificaatnummer/Versie	2016119850/1
Uw project/verslagnummer	Tm2016.352
Uw projectnaam	Nieuwendijk 120, Someren
Uw ordernummer	16-352
Monster(s) ontvangen	12-Oct-2016

Dit certificaat mag uitsluitend in zijn geheel worden gereproduceerd.
De analyse resultaten hebben alleen betrekking op het beproefde object.

De grondmonsters worden tot 4 weken na datum ontvangst bewaard en watermonsters tot 2 weken na datum ontvangst. Zonder tegenbericht worden de monsters nadien afgevoerd.
Indien de monsters langer bewaard dienen te blijven verzoeken wij U dit exemplaar uiterlijk 1 werkdag voor afloop van de standaardbewaarperiode ondertekend aan ons te retourneren. Voor de kosten van het langer bewaren van monsters verwijzen wij naar de prijslijst.

Bewaren tot:

Datum:

Naam:

Handtekening:

Wij vertrouwen erop uw opdracht hiermee naar verwachting te hebben uitgevoerd, mocht U naar aanleiding van dit analyscertificaat nog vragen hebben verzoeken wij U contact op te nemen met de afdeling Verkoop en Advies.

Met vriendelijke groet,

Eurofins Analytico B.V.



Ing. A. Veldhuizen
Technical Manager

Eurofins Analytico B.V.

Gildeweg 44-46
3771 NB Barneveld
P.O. Box 459
3770 AL Barneveld NL

Tel. +31 (0)34 242 63 00
Fax +31 (0)34 242 63 99
E-mail info-env@eurofins.nl
Site www.eurofins.nl

BNP Paribas S.A. 227 9245 25
VAT/BTW No. NL 8043.14.883.B01
KvK No. 09088623
IBAN: NL71BNPA0227924525
BIC: BNPANL2A

Eurofins Analytico B.V. is ISO 14001: 2004 gecertificeerd door TÜV en erkend door het Vlaamse Gewest (OVAM en Dep. LNE), het Brusselse Gewest (BIM), het Waalse Gewest (DGRNE-OWD) en door de overheid van Luxemburg (MEV).

Analysecertificaat

Uw project/verslagnummer	Tm2016.352	Certificaatnummer/Versie	2016119850/1
Uw projectnaam	Nieuwendijk 120, Someren	Startdatum	14-Oct-2016
Uw ordernummer	16-352	Rapportagedatum	20-Oct-2016/12:52
Monsternemer	Ben Brouwer	Bijlage	A, C
Monstermatrix	Grond; Grond (AS3000)	Pagina	1/1

Analyse	Eenheid	1	2	3	4
Voorbehandeling					
Cryogeen malen AS3000		Uitgevoerd	Uitgevoerd	Uitgevoerd	Uitgevoerd
Bodemkundige analyses					
S Droge stof	% (m/m)	86.3	79.2	84.1	93.7
Metalen					
S Koper (Cu)	mg/kg ds	32	15	53	33
S Zink (Zn)	mg/kg ds	300	190	85	93

Nr.	Monsterschrijving	Datum monstername	Monster nr.
1	B 101.2	12-Oct-2016	9228974
2	B 102.1	12-Oct-2016	9228975
3	B 103.1	12-Oct-2016	9228976
4	B 104.1	12-Oct-2016	9228977

Eurofins Analytico B.V.

Gildeweg 44-46
3771 NB Barneveld
P.O. Box 459
3770 AL Barneveld NL

Tel. +31 (0)34 242 63 00
Fax +31 (0)34 242 63 99
E-mail info-env@eurofins.nl
Site www.eurofins.nl

BNP Paribas S.A. 227 9245 25
VAT/BTW No. NL 8043.14.883.B01
KvK No. 09088623
IBAN: NL71BNPR0227924525
BIC: BNPANL2A



Q: door RvA geaccrediteerde verrichting
A: AP04 erkende verrichting
S: AS 3000 erkende verrichting
V: VLAREL erkende verrichting
M: MCERTS erkend

Dit certificaat mag uitsluitend in zijn geheel worden gereproduceerd.
Eurofins Analytico B.V. is ISO 14001: 2004 gecertificeerd door TÜV en erkend door het Vlaamse Gewest (OVAM en Dep. LNE), het Brusselse Gewest (BIM), het Waalse Gewest (DGRNE-OWD) en door de overheid van Luxemburg (MEV).

Akkoord
Pr.coörd.



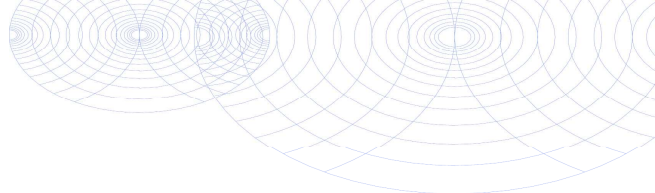

Bijlage (A) met deelmonsterinformatie behorende bij analysecertificaat 2016119850/1

Monster nr.	Boornr	Omschrijving	Van	Tot	Barcode	Monsteromschrijving
9228974	B101.2(20-50)		20	50	0533273269	B101.2
9228975	B102.1(0-50)		0	50	0533273265	B102.1
9228976	B103.1(0-50)		0	50	0533273267	B103.1
9228977	B104.1(0-50)		0	50	0533273263	B104.1



Eurofins Analytico B.V.

Gildeweg 44-46
 3771 NB Barneveld
 P.O. Box 459
 3770 AL Barneveld NL
 Tel. +31 (0)34 242 63 00
 Fax +31 (0)34 242 63 99
 E-mail info-env@eurofins.nl
 Site www.eurofins.nl

BNP Paribas S.A. 227 9245 25
 VAT/BTW No. NL 8043.14.883.B01
 KvK No. 09088623
 IBAN: NL71BNPA0227924525
 BIC: BNPANL2A

Eurofins Analytico B.V. is ISO 14001: 2004 gecertificeerd door TÜV en erkend door het Vlaamse Gewest (OVAM en Dep. LNE), het Brusselse Gewest (BIM), het Waalse Gewest (DGRNE-OWD) en door de overheid van Luxemburg (MEV).

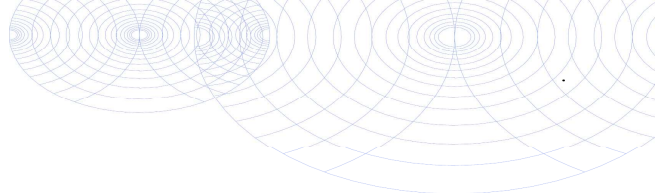

Bijlage (C) met methodeverwijzingen behorende bij analysecertificaat 2016119850/1

Pagina 1/1

Analyse	Methode	Techniek	Methode referentie
Cryogeen malen AS3000	W0106	Voorbehandeling	Cf. AS3000
Droge Stof	W0104	Gravimetrie	Cf. pb 3010-2 en gw. NEN-EN 15934
Koper (Cu)	W0423	ICP-MS	Cf. pb 3010-5 en cf. NEN-EN-ISO 17294-2
Zink (Zn)	W0423	ICP-MS	Cf. pb 3010-5 en cf. NEN-EN-ISO 17294-2

Nadere informatie over de toegepaste onderzoeksmethoden alsmede een classificatie van de meetonzekerheid staan vermeld in ons overzicht "Specificaties analysemethoden", versie juni 2016.



Eurofins Analytico B.V.

Gildeweg 44-46
 3771 NB Barneveld
 P.O. Box 459
 3770 AL Barneveld NL

Tel. +31 (0)34 242 63 00
 Fax +31 (0)34 242 63 99
 E-mail info-env@eurofins.nl
 Site www.eurofins.nl

BNP Paribas S.A. 227 9245 25
 VAT/BTW No. NL 8043.14.883.B01
 KvK No. 09088623
 IBAN: NL71BNPA0227924525
 BIC: BNPANL2A

Eurofins Analytico B.V. is ISO 14001: 2004 gecertificeerd door TÜV en erkend door het Vlaamse Gewest (OVAM en Dep. LNE), het Brusselse Gewest (BIM), het Waalse Gewest (DGRNE-OWD) en door de overheid van Luxemburg (MEV).

Terra Milieu BV
T.a.v. Teun van Breugel
Postbus 253
5460 AG VEGHEL

Analyscertificaat

Datum: 25-Oct-2016

Hierbij ontvangt u de resultaten van het navolgende laboratoriumonderzoek.

Certificaatnummer/Versie	2016119862/1
Uw project/verslagnummer	Tm16.352
Uw projectnaam	Nieuwendijk 120, Someren
Uw ordernummer	16-352
Monster(s) ontvangen	20-Sep-2016

Dit certificaat mag uitsluitend in zijn geheel worden gereproduceerd.
De analyse resultaten hebben alleen betrekking op het beproefde object.

De grondmonsters worden tot 4 weken na datum ontvangst bewaard en watermonsters tot 2 weken na datum ontvangst. Zonder tegenbericht worden de monsters nadien afgevoerd.
Indien de monsters langer bewaard dienen te blijven verzoeken wij U dit exemplaar uiterlijk 1 werkdag voor afloop van de standaardbewaarperiode ondertekend aan ons te retourneren. Voor de kosten van het langer bewaren van monsters verwijzen wij naar de prijslijst.

Bewaren tot:

Datum:

Naam:

Handtekening:

Wij vertrouwen erop uw opdracht hiermee naar verwachting te hebben uitgevoerd, mocht U naar aanleiding van dit analyscertificaat nog vragen hebben verzoeken wij U contact op te nemen met de afdeling Verkoop en Advies.

Met vriendelijke groet,

Eurofins Analytico B.V.



Ing. A. Veldhuizen
Technical Manager

Eurofins Analytico B.V.

Gildeweg 44-46
3771 NB Barneveld
P.O. Box 459
3770 AL Barneveld NL

Tel. +31 (0)34 242 63 00
Fax +31 (0)34 242 63 99
E-mail info-env@eurofins.nl
Site www.eurofins.nl

BNP Paribas S.A. 227 9245 25
VAT/BTW No. NL 8043.14.883.B01
KvK No. 09088623
IBAN: NL71BNPA0227924525
BIC: BNPANL2A

Eurofins Analytico B.V. is ISO 14001: 2004 gecertificeerd door TÜV en erkend door het Vlaamse Gewest (OVAM en Dep. LNE), het Brusselse Gewest (BIM), het Waalse Gewest (DGRNE-OWD) en door de overheid van Luxemburg (MEV).

Analysecertificaat

Uw project/verslagnummer	Tm16.352	Certificaatnummer/Versie	2016119862/1
Uw projectnaam	Nieuwendijk 120, Someren	Startdatum	14-Oct-2016
Uw ordernummer	16-352	Rapportagedatum	25-Oct-2016/09:35
Monsternemer	Ben Brouwer	Bijlage	A, C
Monstermatrix	Grond; Grond (AS3000)	Pagina	1/1

Analyse	Eenheid	1	2	3	4	5
Voorbehandeling						
Cryogeen malen AS3000		Uitgevoerd	Uitgevoerd	Uitgevoerd	Uitgevoerd	Uitgevoerd
Bodemkundige analyses						
S Droge stof	% (m/m)	84.5	94.7	92.7	95.0	91.0
Metalen						
S Zink (Zn)	mg/kg ds	<20	51	54	60	73

Nr.	Monsterschrijving	Datum monstername	Monster nr.
1	B4.3	20-Sep-2016	9229055
2	B201.1	20-Sep-2016	9229056
3	B202.2	20-Sep-2016	9229057
4	B203.1	20-Sep-2016	9229058
5	B204.1	20-Sep-2016	9229059

Eurofins Analytico B.V.

Gildeweg 44-46
3771 NB Barneveld
P.O. Box 459
3770 AL Barneveld NL

Tel. +31 (0)34 242 63 00
Fax +31 (0)34 242 63 99
E-mail info-env@eurofins.nl
Site www.eurofins.nl

BNP Paribas S.A. 227 9245 25
VAT/BTW No. NL 8043.14.883.B01
KvK No. 09088623
IBAN: NL71BNP0227924525
BIC: BNPANL2A



Q: door RvA geaccrediteerde verrichting
A: AP04 erkende verrichting
S: AS 3000 erkende verrichting
V: VLAREL erkende verrichting
M: MCERTS erkend

Dit certificaat mag uitsluitend in zijn geheel worden gereproduceerd.
Eurofins Analytico B.V. is ISO 14001: 2004 gecertificeerd door TÜV en erkend door het Vlaamse Gewest (OVAM en Dep. LNE), het Brusselse Gewest (BIM), het Waalse Gewest (DGRNE-OWD) en door de overheid van Luxemburg (MEV).



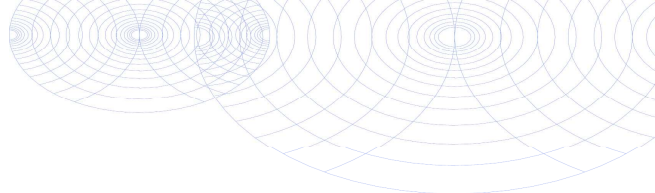

Bijlage (A) met deelmonsterinformatie behorende bij analysecertificaat 2016119862/1

Monster nr.	Boornr	Omschrijving	Van	Tot	Barcode	Monsteromschrijving
9229055	B4		50	100	0533576534	B4.3
9229056					0533576687	B201.1
9229057					0533273258	B202.2
9229058					0533273260	B203.1
9229059					0533273256	B204.1



Eurofins Analytico B.V.

Gildeweg 44-46
3771 NB Barneveld
P.O. Box 459
3770 AL Barneveld NL

Tel. +31 (0)34 242 63 00
Fax +31 (0)34 242 63 99
E-mail info-env@eurofins.nl
Site www.eurofins.nl

BNP Paribas S.A. 227 9245 25
VAT/BTW No. NL 8043.14.883.B01
KvK No. 09088623
IBAN: NL71BNPA0227924525
BIC: BNPANL2A

Eurofins Analytico B.V. is ISO 14001: 2004 gecertificeerd door TÜV en erkend door het Vlaamse Gewest (OVAM en Dep. LNE), het Brusselse Gewest (BIM), het Waalse Gewest (DGRNE-OWD) en door de overheid van Luxemburg (MEV).

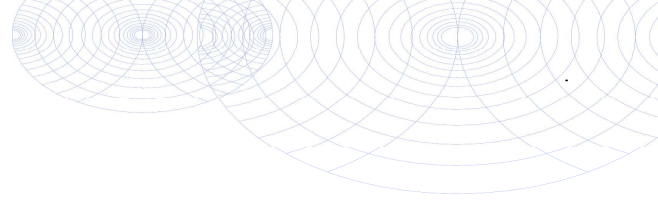

Bijlage (C) met methodeverwijzingen behorende bij analysecertificaat 2016119862/1

Pagina 1/1

Analyse	Methode	Techniek	Methode referentie
Cryogeen malen AS3000	W0106	Voorbehandeling	Cf. AS3000
Droge Stof	W0104	Gravimetrie	Cf. pb 3010-2 en gw. NEN-EN 15934
Zink (Zn)	W0423	ICP-MS	Cf. pb 3010-5 en cf. NEN-EN-ISO 17294-2

Nadere informatie over de toegepaste onderzoeksmethoden alsmede een classificatie van de meetonzekerheid staan vermeld in ons overzicht "Specificaties analysemethoden", versie juni 2016.



Eurofins Analytico B.V.

Gildeweg 44-46
3771 NB Barneveld
P.O. Box 459
3770 AL Barneveld NL

Tel. +31 (0)34 242 63 00
Fax +31 (0)34 242 63 99
E-mail info-env@eurofins.nl
Site www.eurofins.nl

BNP Paribas S.A. 227 9245 25
VAT/BTW No. NL 8043.14.883.B01
KvK No. 09088623
IBAN: NL71BNPA0227924525
BIC: BNPANL2A

Eurofins Analytico B.V. is ISO 14001: 2004 gecertificeerd door TÜV en erkend door het Vlaamse Gewest (OVAM en Dep. LNE), het Brusselse Gewest (BIM), het Waalse Gewest (DGRNE-OWD) en door de overheid van Luxemburg (MEV).

Terra Milieu BV
T.a.v. Teun van Breu
Postbus 253
5460 AG VEGHEL

Analyscertificaat

Datum: 31-Oct-2016

Hierbij ontvangt u de resultaten van het navolgende laboratoriumonderzoek.

Certificaatnummer/Versie	2016125267/1
Uw project/verslagnummer	Tm16-352
Uw projectnaam	Nieuwendijk 120, Someren
Uw ordernummer	
Monster(s) ontvangen	26-Oct-2016

Dit certificaat mag uitsluitend in zijn geheel worden gereproduceerd.
De analyse resultaten hebben alleen betrekking op het beproefde object.

De grondmonsters worden tot 4 weken na datum ontvangst bewaard en watermonsters tot 2 weken na datum ontvangst. Zonder tegenbericht worden de monsters nadien afgevoerd.
Indien de monsters langer bewaard dienen te blijven verzoeken wij U dit exemplaar uiterlijk 1 werkdag voor afloop van de standaardbewaarperiode ondertekend aan ons te retourneren. Voor de kosten van het langer bewaren van monsters verwijzen wij naar de prijslijst.

Bewaren tot:

Datum:

Naam:

Handtekening:

Wij vertrouwen erop uw opdracht hiermee naar verwachting te hebben uitgevoerd, mocht U naar aanleiding van dit analysecertificaat nog vragen hebben verzoeken wij U contact op te nemen met de afdeling Verkoop en Advies.

Met vriendelijke groet,

Eurofins Analytico B.V.



Ing. A. Veldhuizen
Technical Manager

Eurofins Analytico B.V.

Gildeweg 44-46
3771 NB Barneveld
P.O. Box 459
3770 AL Barneveld NL

Tel. +31 (0)34 242 63 00
Fax +31 (0)34 242 63 99
E-mail info-env@eurofins.nl
Site www.eurofins.nl

BNP Paribas S.A. 227 9245 25
VAT/BTW No. NL 8043.14.883.B01
KvK No. 09088623
IBAN: NL71BNPA0227924525
BIC: BNPANL2A

Eurofins Analytico B.V. is ISO 14001: 2004 gecertificeerd door TÜV en erkend door het Vlaamse Gewest (OVAM en Dep. LNE), het Brusselse Gewest (BIM), het Waalse Gewest (DGRNE-OWD) en door de overheid van Luxemburg (MEV).

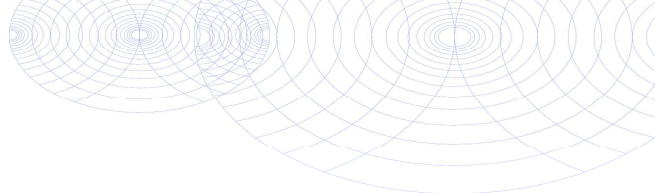

Analysecertificaat

Uw project/verslagnummer	Tm16-352	Certificaatnummer/Versie	2016125267/1
Uw projectnaam	Nieuwendijk 120, Someren	Startdatum	26-Oct-2016
Uw ordernummer		Rapportagedatum	31-Oct-2016/08:27
Monsternemer	Max van Kordelaar	Bijlage	A, C
Monstermatrix	Water; Grondwater	Pagina	1/1

Analyse	Eenheid	1
Metalen		
Q Koper (Cu)	µg/L	150

Nr. Monsteromschrijving	Datum monstername	Monster nr.
1 PB3	26-Oct-2016	9246405

Q: door RvA geaccrediteerde verrichting
 A: AP04 erkende verrichting
 S: AS 3000 erkende verrichting
 V: VLAREL erkende verrichting
 M: MCERTS erkend

Eurofins Analytico B.V.

Gildeweg 44-46
 3771 NB Barneveld
 P.O. Box 459
 3770 AL Barneveld NL

Tel. +31 (0)34 242 63 00
 Fax +31 (0)34 242 63 99
 E-mail info-env@eurofins.nl
 Site www.eurofins.nl

BNP Paribas S.A. 227 9245 25
 VAT/BTW No. NL 8043.14.883.B01
 KvK No. 09088623
 IBAN: NL71BNPR0227924525
 BIC: BNPANL2A

Dit certificaat mag uitsluitend in zijn geheel worden gereproduceerd.
 Eurofins Analytico B.V. is ISO 14001: 2004 gecertificeerd door TÜV en erkend door het Vlaamse Gewest (OVAM en Dep. LNE), het Brusselse Gewest (BIM), het Waalse Gewest (DGRNE-OWD) en door de overheid van Luxemburg (MEV).

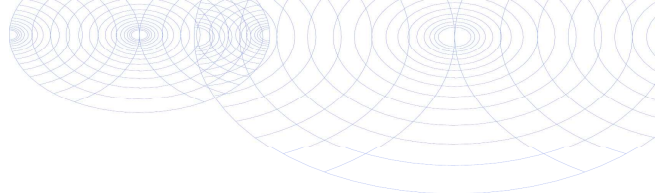

**Bijlage (A) met deelmonsterinformatie behorende bij analysecertificaat 2016125267/1**

Pagina 1/1

Monster nr.	Boornr	Omschrijving	Van	Tot	Barcode	Monsteromschrijving
9246405					0800467285	PB3

**Eurofins Analytico B.V.**

Gildeweg 44-46
3771 NB Barneveld
P.O. Box 459
3770 AL Barneveld NL

Tel. +31 (0)34 242 63 00
Fax +31 (0)34 242 63 99
E-mail info-env@eurofins.nl
Site www.eurofins.nl

BNP Paribas S.A. 227 9245 25
VAT/BTW No. NL 8043.14.883.B01
KvK No. 09088623
IBAN: NL71BNPA0227924525
BIC: BNPANL2A

Eurofins Analytico B.V. is ISO 14001: 2004 gecertificeerd door TÜV en erkend door het Vlaamse Gewest (OVAM en Dep. LNE), het Brusselse Gewest (BIM), het Waalse Gewest (DGRNE-OWD) en door de overheid van Luxemburg (MEV).

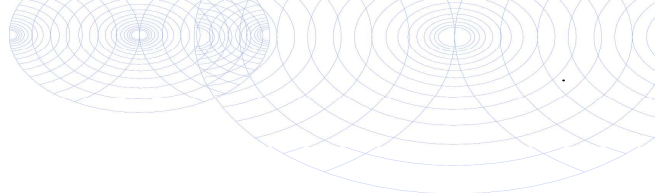

Bijlage (C) met methodeverwijzingen behorende bij analysecertificaat 2016125267/1

Pagina 1/1

Analyse	Methode	Techniek	Methode referentie
Koper (Cu)	W0421	ICP-MS	Cf. NEN-EN-ISO 17294-2 / cf. CMA2/I/B.5

Nadere informatie over de toegepaste onderzoeksmethoden alsmede een classificatie van de meetonzekerheid staan vermeld in ons overzicht "Specificaties analysemethoden", versie juni 2016.



Eurofins Analytico B.V.

Gildeweg 44-46
 3771 NB Barneveld
 P.O. Box 459
 3770 AL Barneveld NL

Tel. +31 (0)34 242 63 00
 Fax +31 (0)34 242 63 99
 E-mail info-env@eurofins.nl
 Site www.eurofins.nl

BNP Paribas S.A. 227 9245 25
 VAT/BTW No. NL 8043.14.883.B01
 KvK No. 09088623
 IBAN: NL71BNPA0227924525
 BIC: BNPANL2A

Eurofins Analytico B.V. is ISO 14001: 2004 gecertificeerd door TÜV en erkend door het Vlaamse Gewest (OVAM en Dep. LNE), het Brusselse Gewest (BIM), het Waalse Gewest (DGRNE-OWD) en door de overheid van Luxemburg (MEV).

Bijlage 7. Getoetste analyseresultaten

De analyseresultaten getoetst aan de Wet bodembescherming

BoToVa T12 Toetsing Wbb grond

Uw projectnummer Tm16.352
 Projectnaam Nieuwendijk 120, Someren
 Ordernummer 16-352
 Datum monstername 20-09-2016
 Monstername Roel van Aarle
 Certificaatnummer 2016107641
 Startdatum 20-09-2016
 Rapportagedatum 27-09-2016

Analyse	Eenheid	1	GSSD	Oordeel	2	GSSD	Oordeel	3	GSSD	Oordeel	4	GSSD	Oordeel	5	GSSD	Oordeel	6	GSSD	Oordeel	7	GSSD	Oordeel
Bodemtype correctie																						
Organische stof		3,3			4			2,2			4,7			0,7			0,7			1,9		
Korrelgrootte < 2 µm (Lutum)		2,5			2,5			2,3			2,1			3,7			2,5			2		
Voorbehandeling																						
Cryogeen malen AS3000		Uitgevoerd			Uitgevoerd			Uitgevoerd			Uitgevoerd			Uitgevoerd			Uitgevoerd			Uitgevoerd		
Bodemkundige analyses																						
Droge stof	% (m/m)	88,8	88,8		87,7	87,7		88,9	88,9		86,9	86,9		87,6	87,6		85,4	85,4		84,5	84,5	
Organische stof	% (m/m) ds	3,3	3,3		4	4		2,2	2,2		4,7	4,7		<0,7	0,49		<0,7	0,49		1,9	1,9	
Gloeirest	% (m/m) ds	96,6			95,9			97,7			95,2			99,4			99,2			97,9		
Korrelgrootte < 2 µm (Lutum)	% (m/m) ds	2,5	2,5		2,5	2,5		2,3	2,3		2,1	2,1		3,7	3,7		2,5	2,5		2	2	
Metalen																						
Barium (Ba)	mg/kg ds	<20	51,06		<20	51,06		<20	52,29		140	535,8		<20	44,74		<20	51,06		<20	54,25	
Cadmium (Cd)	mg/kg ds	0,42	0,6773	*	0,45	0,7044	*	0,35	0,5943		0,52	0,7951	*	<0,20	0,2349		<0,20	0,2392		0,3	0,5164	
Kobalt (Co)	mg/kg ds	<3,0	7		<3,0	7		<3,0	7,148		3,5	12,17		<3,0	6,225		<3,0	7		<3,0	7,383	
Koper (Cu)	mg/kg ds	9,6	18,7		7,9	15,05		7,9	16,07		24	45,28	*	<5,0	6,84		<5,0	7,119		<5,0	7,241	
Kwik (Hg)	mg/kg ds	<0,050	0,0493		<0,050	0,049		<0,050	0,0499		<0,050	0,0491		<0,050	0,0489		<0,050	0,0498		<0,050	0,0502	
Molybdeen (Mo)	mg/kg ds	<1,5	1,05		<1,5	1,05		<1,5	1,05		<1,5	1,05		<1,5	1,05		<1,5	1,05		<1,5	1,05	
Nikkel (Ni)	mg/kg ds	<4,0	7,84		<4,0	7,84		<4,0	7,967		6,6	19,09		<4,0	7,153		<4,0	7,84		<4,0	8,167	
Lood (Pb)	mg/kg ds	11	16,76		13	19,56		13	20,28		24	35,92		<10	10,68		<10	10,92		<10	11,02	
Zink (Zn)	mg/kg ds	42	94,16		35	77,17		47	109,3		210	464,1	**	<20	30,58		<20	32,4		42	99,66	
Minerale olie																						
Minerale olie (C10-C12)	mg/kg ds	<3,0			<3,0			<3,0			<3,0			<3,0			<3,0			<3,0		
Minerale olie (C12-C16)	mg/kg ds	<5,0			<5,0			<5,0			<5,0			<5,0			<5,0			<5,0		
Minerale olie (C16-C21)	mg/kg ds	<5,0			<5,0			<5,0			21			<5,0			<5,0			<5,0		
Minerale olie (C21-C30)	mg/kg ds	<11			<11			12			34			<11			<11			<11		
Minerale olie (C30-C35)	mg/kg ds	10			5,7			9,9			20			<5,0			<5,0			9,4		
Minerale olie (C35-C40)	mg/kg ds	<6,0			<6,0			<6,0			<6,0			<6,0			<6,0			<6,0		
Minerale olie totaal (C10-C40)	mg/kg ds	<35	74,24		<35	61,25		<35	111,4		84	178,7		<35	122,5		<35	122,5		<35	122,5	
Chromatogram olie (GC)											Zie bijl.											
Polychlorobifenyleen, PCB																						
PCB 28	mg/kg ds	<0,0010	0,0021		<0,0010	0,0017		<0,0010	0,0031		<0,0010	0,0014		<0,0010	0,0035		<0,0010	0,0035		<0,0010	0,0035	
PCB 52	mg/kg ds	<0,0010	0,0021		<0,0010	0,0017		<0,0010	0,0031		<0,0010	0,0014		<0,0010	0,0035		<0,0010	0,0035		<0,0010	0,0035	
PCB 101	mg/kg ds	<0,0010	0,0021		<0,0010	0,0017		<0,0010	0,0031		<0,0010	0,0014		<0,0010	0,0035		<0,0010	0,0035		<0,0010	0,0035	
PCB 118	mg/kg ds	<0,0010	0,0021		<0,0010	0,0017		<0,0010	0,0031		<0,0010	0,0014		<0,0010	0,0035		<0,0010	0,0035		<0,0010	0,0035	
PCB 138	mg/kg ds	<0,0010	0,0021		<0,0010	0,0017		<0,0010	0,0031		<0,0010	0,0014		<0,0010	0,0035		<0,0010	0,0035		<0,0010	0,0035	
PCB 153	mg/kg ds	<0,0010	0,0021		<0,0010	0,0017		<0,0010	0,0031		<0,0010	0,0014		<0,0010	0,0035		<0,0010	0,0035		<0,0010	0,0035	
PCB 180	mg/kg ds	<0,0010	0,0021		<0,0010	0,0017		<0,0010	0,0031		<0,0010	0,0014		<0,0010	0,0035		<0,0010	0,0035		<0,0010	0,0035	
PCB (som 7) (factor 0,7)	mg/kg ds	0,0049	0,0148		0,0049	0,0122		0,0049	0,0222		0,0049	0,0104		0,0049	0,0245		0,0049	0,0245		0,0049	0,0245	
Polycyclische Aromatische Koolwaterstoffen, PAK																						
Naftaleen	mg/kg ds	<0,050	0,035		<0,050	0,035		<0,050	0,035		<0,050	0,035		<0,050	0,035		<0,050	0,035		<0,050	0,035	
Fenanthreen	mg/kg ds	<0,050	0,035		<0,050	0,035		0,25	0,25		2,9	2,9		<0,050	0,035		<0,050	0,035		<0,050	0,035	
Anthraceen	mg/kg ds	<0,050	0,035		<0,050	0,035		0,081	0,081		1,3	1,3		<0,050	0,035		<0,050	0,035		<0,050	0,035	
Fluorantheen	mg/kg ds	<0,050	0,035		<0,050	0,035		0,42	0,42		5,2	5,2		<0,050	0,035		<0,050	0,035		<0,050	0,035	
Benzo(a)anthraceen	mg/kg ds	<0,050	0,035		<0,050	0,035		0,29	0,29		2,3	2,3		<0,050	0,035		<0,050	0,035		<0,050	0,035	
Chryseen	mg/kg ds	<0,050	0,035		<0,050	0,035		0,26	0,26		1,4	1,4		<0,050	0,035		<0,050	0,035		<0,050	0,035	
Benzo(k)fluorantheen	mg/kg ds	<0,050	0,035		<0,050	0,035		0,13	0,13		0,72	0,72		<0,050	0,035		<0,050	0,035		<0,050	0,035	
Benzo(a)pyreen	mg/kg ds	<0,050	0,035		<0,050	0,035		0,22	0,22		1,2	1,2		<0,050	0,035		<0,050	0,035		<0,050	0,035	
Benzo(b)fluorpyreen	mg/kg ds	<0,050	0,035		<0,050	0,035		0,12	0,12		0,56	0,56		<0,050	0,035		<0,050	0,035		<0,050	0,035	
Indeno(1,2,3-cd)pyreen	mg/kg ds	<0,050	0,035		<0,050	0,035		0,13	0,13		0,6	0,6		<0,050	0,035		<0,050	0,035		<0,050	0,035	
PAK VROM (10) (factor 0,7)	mg/kg ds	0,35	0,35		0,35	0,35		1,9	1,936	*	16	16,21	*	0,35	0,35		0,35	0,35		0,35	0,35	

Legenda

Nr.	Analytico-nr	Monster	BoToVa Oordeel
1	9190534	MB1	Voldoet aan Achtergrondwaarde
2	9190535	MB2	Voldoet aan Achtergrondwaarde
3	9190536	MB3	Voldoet aan Achtergrondwaarde
4	9190537	B4	Overschrijding Achtergrondwaarde
5	9190538	MO1	Voldoet aan Achtergrondwaarde
6	9190539	MO2	Voldoet aan Achtergrondwaarde
7	9190540	MO3	Voldoet aan Achtergrondwaarde

Verklaring van de gebruikte tekens:

- kleiner dan of gelijk aan de Achtergrondwaarde
- * groter dan Achtergrondwaarde
- ** groter dan Tussenwaarde
- *** groter dan Interventiewaarde

Deze toetsing is m.b.v. BoToVa uitgevoerd.

Zie voor info: <http://www.rwsleefomgeving.nl/onderwerpen/bodem-ondergrond/tbbk/instrumenten/botova/>

BoToVa T12 Toetsing Wbb grond

Uw projectnummer Tm2016.352
 Projectnaam Nieuwendijk 120, Someren
 Ordernummer 16-352
 Datum monstername 12-10-2016
 Monsternemer Ben Brouwer
 Certificaatnummer 2016119850
 Startdatum 14-10-2016
 Rapportagedatum 20-10-2016

Analyse	Eenheid	1	GSSD	Oordeel	2	GSSD	Oordeel	3	GSSD	Oordeel	4	GSSD	Oordeel
Bodemtype correctie													
Organische stof		4			4			4			4		
Korrelgrootte < 2 µm (Lutum)		2,5			2,5			2,5			2,5		
Voorbehandeling													
Cryogeen malen AS3000		Uitgevoerd			Uitgevoerd			Uitgevoerd			Uitgevoerd		
Bodemkundige analyses													
Droge stof	% (m/m)	86,3	86,3		79,2	79,2		84,1	84,1		93,7	93,7	
Metalen													
Koper (Cu)	mg/kg ds	32	60,95	*	15	28,57	-	53	101	*	33	62,86	*
Zink (Zn)	mg/kg ds	300	661,4	**	190	418,9	*	85	187,4	*	93	205	*

Legenda

Nr.	Analytico-nr	Monster	BoToVa Oordeel
1	9228974	B101.2	Overschrijding Achtergrondwaarde
2	9228975	B102.1	Overschrijding Achtergrondwaarde
3	9228976	B103.1	Overschrijding Achtergrondwaarde
4	9228977	B104.1	Overschrijding Achtergrondwaarde

Verklaring van de gebruikte tekens:

- kleiner dan of gelijk aan de Achtergrondwaarde
 * groter dan Achtergrondwaarde
 ** groter dan Tussenwaarde
 *** groter dan Interventiewaarde

Deze toetsing is m.b.v. BoToVa uitgevoerd.

Zie voor info: <http://www.rwsleefomgeving.nl/onderwerpen/bodem-ondergrond/bbk/instrumenten/botova/>

BoToVa T12 Toetsing Wbb grond

Uw projectnummer Tm16.352
 Projectnaam Nieuwendijk 120, Someren
 Ordernummer 16-352
 Datum monstername 20-09-2016
 Monsternemer Ben Brouwer
 Certificaatnummer 2016119862
 Startdatum 14-10-2016
 Rapportagedatum 25-10-2016

Analyse	Eenheid	1	GSSD	Oordeel	2	GSSD	Oordeel	3	GSSD	Oordeel	4	GSSD	Oordeel	5	GSSD	Oordeel
Bodemtype correctie																
Organische stof		4,7			4,7			4,7			4,7			4,7		
Korrelgrootte < 2 µm (Lutum)		2,1			2,1			2,1			2,1			2,1		
Voorbehandeling																
Cryogeen malen AS3000		Uitgevoerd			Jitgevoerd			Jitgevoerd			Jitgevoerd			Jitgevoerd		
Bodemkundige analyses																
Droge stof	% (m/m)	84,5	84,5		94,7	94,7		92,7	92,7		95	95		91	91	
Metalen																
Zink (Zn)	mg/kg ds	<20	30,94	-	51	112,7	-	54	119,3	-	60	132,6	-	73	161,3	*

Legenda

Nr.	Analytico-nr	Monster	BoToVa Oordeel
1	9229055	B4.3	Voldoet aan Achtergrondwaarde
2	9229056	B201.1	Voldoet aan Achtergrondwaarde
3	9229057	B202.2	Voldoet aan Achtergrondwaarde
4	9229058	B203.1	Voldoet aan Achtergrondwaarde
5	9229059	B204.1	Overschrijding Achtergrondwaarde

Verklaring van de gebruikte tekens:

- kleiner dan of gelijk aan de Achtergrondwaarde
- * groter dan Achtergrondwaarde
- ** groter dan Tussenwaarde
- *** groter dan Interventiewaarde

Deze toetsing is m.b.v. BoToVa uitgevoerd.

Zie voor info: <http://www.nwsleefomgeving.nl/onderwerpen/bodem-ondergrond/bbk/instrumenten/botova/>

Toetsingswaarden BoToVa

Toetsing: BoToVa T12 Toetsing Wbb grond					
Analyse	Eenheid	RG	AW	TW	IW
<i>Metalen</i>					
Barium (Ba)	mg/kg ds	20	190	555	920
Cadmium (Cd)	mg/kg ds	0,2	0,6	6,8	13
Kobalt (Co)	mg/kg ds	3	15	103	190
Koper (Cu)	mg/kg ds	5	40	115	190
Kwik, niet vluchtig (Hg)	mg/kg ds	0,05	0,15	18,1	36
Nikkel (Ni)	mg/kg ds	4	35	67,5	100
Molybdeen (Mo)	mg/kg ds	1,5	1,5	95,8	190
Lood (Pb)	mg/kg ds	10	50	290	530
Zink (Zn)	mg/kg ds	20	140	430	720
<i>Minerale olie</i>					
Minerale olie totaal (C10-C40)	mg/kg ds	35	190	2600	5000
<i>Polychloorbifenylen, PCB</i>					
PCB (som 7) (factor 0,7)	mg/kg ds	0,007	0,02	0,51	1
<i>Polycyclische Aromatische Koolwaterstoffen, PAK</i>					
PAK VROM (10) (factor 0,7)	mg/kg ds	0,35	1,5	20,8	40

BoToVa T13 Toetsing Wbb grondwater

Projectnummer Tm16.352
 Projectnaam Nieuwendijk 120, Someren
 Ordernummer 16-352
 Datum monsternamen 28-09-2016
 Monsternemer Max van Kordelaar
 Certificaatnummer 2016111485
 Startdatum 28-09-2016
 Rapportagedatum 30-09-2016

Analyse	Eenheid	1	GSSD	Oordeel	RG	S	T	I
Metalen								
Barium (Ba)	µg/L	57	57	*	20	50	338	625
Cadmium (Cd)	µg/L	0,39	0,3900	-	0,2	0,4	3,2	6
Kobalt (Co)	µg/L	11	11	-	2	20	60	100
Koper (Cu)	µg/L	<2,0	1,400	-	2	15	45	75
Kwik (Hg)	µg/L	<0,050	0,0350	-	0,05	0,05	0,175	0,3
Molybdeen (Mo)	µg/L	<2,0	1,400	-	2	5	153	300
Nikkel (Ni)	µg/L	30	30	*	3	15	45	75
Lood (Pb)	µg/L	<2,0	1,400	-	2	15	45	75
Zink (Zn)	µg/L	47	47	-	10	65	433	800
Vluchtige Aromatische Koolwaterstoffen								
Benzeen	µg/L	<0,20	0,1400	-	0,2	0,2	15,1	30
Tolueen	µg/L	<0,20	0,1400	-	0,2	7	504	1000
Ethylbenzeen	µg/L	<0,20	0,1400	-	0,2	4	77	150
o-Xyleen	µg/L	<0,10	0,0700	-	-	-	-	-
m,p-Xyleen	µg/L	<0,20	0,1400	-	-	-	-	-
Xylenen (som) factor 0,7	µg/L	0,21	0,2100	-	0,2	0,2	35,1	70
BTEX (som)	µg/L	<0,90	0,6300	-	-	-	-	-
Naftaleen	µg/L	<0,020	0,0140	-	0,02	0,01	35	70
Styreen	µg/L	<0,20	0,1400	-	0,2	6	153	300
Vluchtige organische halogeenkoolwaterstoffen								
Dichloormethaan	µg/L	<0,20	0,1400	-	0,2	0,01	500	1000
Trichloormethaan	µg/L	<0,20	0,1400	-	0,2	6	203	400
Tetrachloormethaan	µg/L	<0,10	0,0700	-	0,1	0,01	5	10
Trichlooretheen	µg/L	<0,20	0,1400	-	0,2	24	262	500
Tetrachlooretheen	µg/L	<0,10	0,0700	-	0,1	0,01	20	40
1,1-Dichloorethaan	µg/L	<0,20	0,1400	-	0,2	7	454	900
1,2-Dichloorethaan	µg/L	<0,20	0,1400	-	0,2	7	204	400
1,1,1-Trichloorethaan	µg/L	<0,10	0,0700	-	0,1	0,01	150	300
1,1,2-Trichloorethaan	µg/L	<0,10	0,0700	-	0,1	0,01	65	130
cis 1,2-Dichlooretheen	µg/L	<0,10	0,0700	-	-	-	-	-
trans 1,2-Dichlooretheen	µg/L	<0,10	0,0700	-	-	-	-	-
CKW (som)	µg/L	<1,6	1,120	-	-	-	-	-
Tribroommethaan	µg/L	<0,20	0,1400	-	-	-	-	630
Vinylchloride	µg/L	<0,10	0,0700	-	0,2	0,01	2,5	5
1,1-Dichlooretheen	µg/L	<0,10	0,0700	-	0,1	0,01	5	10
1,2-Dichlooretheen (Som) factor 0,7	µg/L	0,14	0,1400	-	0,2	0,01	10	20
1,1-Dichloorpropan	µg/L	<0,20	0,1400	-	-	-	-	-
1,2-Dichloorpropan	µg/L	<0,20	0,1400	-	-	-	-	-
1,3-Dichloorpropan	µg/L	<0,20	0,1400	-	-	-	-	-
Dichloorpropanen som factor 0.7	µg/L	0,42	0,4200	-	0,6	0,8	40,4	80
Minerale olie								
Minerale olie (C10-C12)	µg/L	<10	-	-	-	-	-	-
Minerale olie (C12-C16)	µg/L	<10	-	-	-	-	-	-
Minerale olie (C16-C21)	µg/L	<10	-	-	-	-	-	-
Minerale olie (C21-C30)	µg/L	<15	-	-	-	-	-	-
Minerale olie (C30-C35)	µg/L	<10	-	-	-	-	-	-
Minerale olie (C35-C40)	µg/L	<10	-	-	-	-	-	-
Minerale olie totaal (C10-C40)	µg/L	<50	35	-	50	50	325	600
Extra parameters								
som 16 aromatische oplosmiddelen	µg/L	-	-	-	-	-	-	0,77 en toetsoordeel mogelijk

Legenda

Nr. Analytico-nr Monster
 1 9202357 B1

Eindoordeel: Overschrijding Streefwaarde

Gebruikte afkortingen

- kleiner dan of gelijk aan Streefwaarde
 * groter dan Streefwaarde
 ** groter dan Tussenwaarde
 *** groter dan Interventiewaarde

GSSD Gestandaardiseerd gehalte
 RG Vereiste Rapportagegrens
 S Streefwaarde
 T Tussenwaarde
 I Interventiewaarde

Deze toetsing is uitgevoerd met behulp van BoToVa.

Zie voor info: <http://www.rwsleefomgeving.nl/onderwerpen/bodem-ondergrond/bbk/instrumenten/botova/>

BoToVa T13 Toetsing Wbb grondwater

Projectnummer Tm16.352
 Projectnaam Nieuwendijk 120, Someren
 Ordernummer 16-352
 Datum monsternamen 28-09-2016
 Monsternemer Max van Kordelaar
 Certificaatnummer 2016111485
 Startdatum 28-09-2016
 Rapportagedatum 30-09-2016

Analyse	Eenheid	2	GSSD	Oordeel	RG	S	T	I
Metalen								
Barium (Ba)	µg/L	130	130	*	20	50	338	625
Cadmium (Cd)	µg/L	0,28	0,2800	-	0,2	0,4	3,2	6
Kobalt (Co)	µg/L	<2,0	1,400	-	2	20	60	100
Koper (Cu)	µg/L	43	43	*	2	15	45	75
Kwik (Hg)	µg/L	<0,050	0,0350	-	0,05	0,05	0,175	0,3
Molybdeen (Mo)	µg/L	16	16	*	2	5	153	300
Nikkel (Ni)	µg/L	6,2	6,200	-	3	15	45	75
Lood (Pb)	µg/L	5,3	5,300	-	2	15	45	75
Zink (Zn)	µg/L	16	16	-	10	65	433	800
Vluchtige Aromatische Koolwaterstoffen								
Benzeen	µg/L	<0,20	0,1400	-	0,2	0,2	15,1	30
Tolueen	µg/L	<0,20	0,1400	-	0,2	7	504	1000
Ethylbenzeen	µg/L	<0,20	0,1400	-	0,2	4	77	150
o-Xyleen	µg/L	<0,10	0,0700	-	-	-	-	-
m,p-Xyleen	µg/L	<0,20	0,1400	-	-	-	-	-
Xylenen (som) factor 0,7	µg/L	0,21	0,2100	-	0,2	0,2	35,1	70
BTEX (som)	µg/L	<0,90	0,6300	-	-	-	-	-
Naftaleen	µg/L	<0,020	0,0140	-	0,02	0,01	35	70
Styreen	µg/L	<0,20	0,1400	-	0,2	6	153	300
Vluchtige organische halogeenkoolwaterstoffen								
Dichloormethaan	µg/L	<0,20	0,1400	-	0,2	0,01	500	1000
Trichloormethaan	µg/L	<0,20	0,1400	-	0,2	6	203	400
Tetrachloormethaan	µg/L	<0,10	0,0700	-	0,1	0,01	5	10
Trichlooretheen	µg/L	<0,20	0,1400	-	0,2	24	262	500
Tetrachlooretheen	µg/L	<0,10	0,0700	-	0,1	0,01	20	40
1,1-Dichloorethaan	µg/L	<0,20	0,1400	-	0,2	7	454	900
1,2-Dichloorethaan	µg/L	<0,20	0,1400	-	0,2	7	204	400
1,1,1-Trichloorethaan	µg/L	<0,10	0,0700	-	0,1	0,01	150	300
1,1,2-Trichloorethaan	µg/L	<0,10	0,0700	-	0,1	0,01	65	130
cis 1,2-Dichlooretheen	µg/L	<0,10	0,0700	-	-	-	-	-
trans 1,2-Dichlooretheen	µg/L	<0,10	0,0700	-	-	-	-	-
CKW (som)	µg/L	<1,6	1,120	-	-	-	-	-
Tribroommethaan	µg/L	<0,20	0,1400	-	-	-	-	630
Vinylchloride	µg/L	<0,10	0,0700	-	0,2	0,01	2,5	5
1,1-Dichlooretheen	µg/L	<0,10	0,0700	-	0,1	0,01	5	10
1,2-Dichlooretheen (Som) factor 0,7	µg/L	0,14	0,1400	-	0,2	0,01	10	20
1,1-Dichloorpropan	µg/L	<0,20	0,1400	-	-	-	-	-
1,2-Dichloorpropan	µg/L	<0,20	0,1400	-	-	-	-	-
1,3-Dichloorpropan	µg/L	<0,20	0,1400	-	-	-	-	-
Dichloorpropanen som factor 0.7	µg/L	0,42	0,4200	-	0,6	0,8	40,4	80
Minerale olie								
Minerale olie (C10-C12)	µg/L	<10	-	-	-	-	-	-
Minerale olie (C12-C16)	µg/L	<10	-	-	-	-	-	-
Minerale olie (C16-C21)	µg/L	<10	-	-	-	-	-	-
Minerale olie (C21-C30)	µg/L	<15	-	-	-	-	-	-
Minerale olie (C30-C35)	µg/L	<10	-	-	-	-	-	-
Minerale olie (C35-C40)	µg/L	<10	-	-	-	-	-	-
Minerale olie totaal (C10-C40)	µg/L	<50	35	-	50	50	325	600
Extra parameters								
som 16 aromatische oplosmiddelen	µg/L	-	-	-	-	-	-	0,77 en toetsoordeel mogelijk

Legenda

Nr. Analytico-nr Monster
 2 9202358 B2

Eindoordeel: Overschrijding Streefwaarde

Gebruikte afkortingen

- kleiner dan of gelijk aan Streefwaarde
 * groter dan Streefwaarde
 ** groter dan Tussenwaarde
 *** groter dan Interventiewaarde

GSSD Gestandaardiseerd gehalte
 RG Vereiste Rapportagegrens
 S Streefwaarde
 T Tussenwaarde
 I Interventiewaarde

Deze toetsing is uitgevoerd met behulp van BoToVa.

Zie voor info: <http://www.rwsleefomgeving.nl/onderwerpen/bodem-ondergrond/bbk/instrumenten/botova/>

BoToVa T13 Toetsing Wbb grondwater

Projectnummer Tm16.352
 Projectnaam Nieuwendijk 120, Someren
 Ordernummer 16-352
 Datum monsternamen 28-09-2016
 Monsternemer Max van Kordelaar
 Certificaatnummer 2016111485
 Startdatum 28-09-2016
 Rapportagedatum 30-09-2016

Analyse	Eenheid	3	GSSD	Oordeel	RG	S	T	I
Metalen								
Barium (Ba)	µg/L	74	74	*	20	50	338	625
Cadmium (Cd)	µg/L	0,48	0,4800	*	0,2	0,4	3,2	6
Kobalt (Co)	µg/L	7,9	7,900	-	2	20	60	100
Koper (Cu)	µg/L	100	100	***	2	15	45	75
Kwik (Hg)	µg/L	<0,050	0,0350	-	0,05	0,05	0,175	0,3
Molybdeen (Mo)	µg/L	15	15	*	2	5	153	300
Nikkel (Ni)	µg/L	43	43	*	3	15	45	75
Lood (Pb)	µg/L	6,9	6,900	-	2	15	45	75
Zink (Zn)	µg/L	28	28	-	10	65	433	800
Vluchtige Aromatische Koolwaterstoffen								
Benzeen	µg/L	<0,20	0,1400	-	0,2	0,2	15,1	30
Tolueen	µg/L	<0,20	0,1400	-	0,2	7	504	1000
Ethylbenzeen	µg/L	<0,20	0,1400	-	0,2	4	77	150
o-Xyleen	µg/L	<0,10	0,0700	-	-	-	-	-
m,p-Xyleen	µg/L	<0,20	0,1400	-	-	-	-	-
Xylenen (som) factor 0,7	µg/L	0,21	0,2100	-	0,2	0,2	35,1	70
BTEX (som)	µg/L	<0,90	0,6300	-	-	-	-	-
Naftaleen	µg/L	<0,020	0,0140	-	0,02	0,01	35	70
Styreen	µg/L	<0,20	0,1400	-	0,2	6	153	300
Vluchtige organische halogeenkoolwaterstoffen								
Dichloormethaan	µg/L	<0,20	0,1400	-	0,2	0,01	500	1000
Trichloormethaan	µg/L	<0,20	0,1400	-	0,2	6	203	400
Tetrachloormethaan	µg/L	<0,10	0,0700	-	0,1	0,01	5	10
Trichlooretheen	µg/L	<0,20	0,1400	-	0,2	24	262	500
Tetrachlooretheen	µg/L	<0,10	0,0700	-	0,1	0,01	20	40
1,1-Dichloorethaan	µg/L	<0,20	0,1400	-	0,2	7	454	900
1,2-Dichloorethaan	µg/L	<0,20	0,1400	-	0,2	7	204	400
1,1,1-Trichloorethaan	µg/L	<0,10	0,0700	-	0,1	0,01	150	300
1,1,2-Trichloorethaan	µg/L	<0,10	0,0700	-	0,1	0,01	65	130
cis 1,2-Dichlooretheen	µg/L	<0,10	0,0700	-	-	-	-	-
trans 1,2-Dichlooretheen	µg/L	<0,10	0,0700	-	-	-	-	-
CKW (som)	µg/L	<1,6	1,120	-	-	-	-	-
Tribroommethaan	µg/L	<0,20	0,1400	-	-	-	-	630
Vinylchloride	µg/L	<0,10	0,0700	-	0,2	0,01	2,5	5
1,1-Dichlooretheen	µg/L	<0,10	0,0700	-	0,1	0,01	5	10
1,2-Dichlooretheen (Som) factor 0,7	µg/L	0,14	0,1400	-	0,2	0,01	10	20
1,1-Dichloorpropan	µg/L	<0,20	0,1400	-	-	-	-	-
1,2-Dichloorpropan	µg/L	<0,20	0,1400	-	-	-	-	-
1,3-Dichloorpropan	µg/L	<0,20	0,1400	-	-	-	-	-
Dichloorpropanen som factor 0.7	µg/L	0,42	0,4200	-	0,6	0,8	40,4	80
Minerale olie								
Minerale olie (C10-C12)	µg/L	<10	-	-	-	-	-	-
Minerale olie (C12-C16)	µg/L	<10	-	-	-	-	-	-
Minerale olie (C16-C21)	µg/L	<10	-	-	-	-	-	-
Minerale olie (C21-C30)	µg/L	<15	-	-	-	-	-	-
Minerale olie (C30-C35)	µg/L	<10	-	-	-	-	-	-
Minerale olie (C35-C40)	µg/L	<10	-	-	-	-	-	-
Minerale olie totaal (C10-C40)	µg/L	<50	35	-	50	50	325	600
Extra parameters								
som 16 aromatische oplosmiddelen	µg/L	-	-	-	-	-	-	0,77 en toetsoordeel mogelijk

Legenda

Nr. Analytico-nr Monster
 3 9202359 B3

Eindoordeel: Overschrijding Interventiewaarde

Gebruikte afkortingen

- kleiner dan of gelijk aan Streefwaarde
 * groter dan Streefwaarde
 ** groter dan Tussenwaarde
 *** groter dan Interventiewaarde

GSSD Gestandaardiseerd gehalte
 RG Vereiste Rapportagegrens
 S Streefwaarde
 T Tussenwaarde
 I Interventiewaarde

Deze toetsing is uitgevoerd met behulp van BoToVa.

Zie voor info: <http://www.rwsleefomgeving.nl/onderwerpen/bodem-ondergrond/bbk/instrumenten/botova/>

BoToVa T13 Toetsing Wbb grondwater (ondiep)

Uw projectnummer Tm16-352
Projectnaam Nieuwendijk 120, Someren
Ordernummer
Datum monstername 26-10-2016
Monsternemer Max van Kordelaar
Certificaatnummer 2016125267
Startdatum 26-10-2016
Rapportagedatum 31-10-2016

Analyse	Eenheid	1	Oordeel
Metalen			
Koper (Cu)	µg/L	150	***

Legenda

Nr.	Analytico-nr	Monster
1	9246405	PB3

Verklaring van de gebruikte tekens:

- kleiner dan of gelijk aan de Streefwaarde
* groter dan Streefwaarde
** groter dan Tussenwaarde
*** groter dan Interventiewaarde

Deze toetsing is m.b.v. BoToVa uitgevoerd.

Zie voor info: <http://www.rwsleefomgeving.nl/onderwerpen/bodem-ondergrond/bbk/instrumenten/botova/>

BoToVa Oordeel
Overschrijding Interventiewaarde

Toetsingswaarden BoToVa

Toetsing: BoToVa T13 Wbb grondwater					
Analyse	Eenheid	RG	S	T	I
Metalen					
Barium (Ba)	µg/L	20	50	338	625
Cadmium (Cd)	µg/L	0,2	0,4	3,2	6
Kobalt (Co)	µg/L	2	20	60	100
Koper (Cu)	µg/L	2	15	45	75
Kwik (Hg)	µg/L	0,05	0,05	0,175	0,3
Molybdeen (Mo)	µg/L	2	5	153	300
Nikkel (Ni)	µg/L	3	15	45	75
Lood (Pb)	µg/L	2	15	45	75
Zink (Zn)	µg/L	10	65	433	800
Vluchtige Aromatische Koolwaterstoffen					
Benzeen	µg/L	0,2	0,2	15,1	30
Tolueen	µg/L	0,2	7	504	1000
Ethylbenzeen	µg/L	0,2	4	77	150
o-Xyleen	µg/L				
m,p-Xyleen	µg/L				
Xylenen (som) factor 0,7	µg/L	0,2	0,2	35,1	70
BTEX (som)	µg/L				
Naftaleen	µg/L	0,02	0,01	35	70
Styreen	µg/L	0,2	6	153	300
Vluchtige organische halogeenkoolwaterstoffen					
Dichloormethaan	µg/L	0,2	0,01	500	1000
Trichloormethaan	µg/L	0,2	6	203	400
Tetrachloormethaan	µg/L	0,1	0,01	5	10
Trichlooretheen	µg/L	0,2	24	262	500
Tetrachlooretheen	µg/L	0,1	0,01	20	40
1,1-Dichloorethaan	µg/L	0,2	7	454	900
1,2-Dichloorethaan	µg/L	0,2	7	204	400
1,1,1-Trichloorethaan	µg/L	0,1	0,01	150	300
1,1,2-Trichloorethaan	µg/L	0,1	0,01	65	130
cis 1,2-Dichlooretheen	µg/L				
trans 1,2-Dichlooretheen	µg/L				
CKW (som)	µg/L				
Tribroommethaan	µg/L				630
Vinylchloride	µg/L	0,2	0,01	2,5	5
1,1-Dichlooretheen	µg/L	0,1	0,01	5	10
1,2-Dichloorethenen (Som)					
factor 0,7	µg/L	0,2	0,01	10	20
1,1-Dichloorpropaan	µg/L				
1,2-Dichloorpropaan	µg/L				
1,3-Dichloorpropaan	µg/L				
Dichloorpropanen som factor 0,7	µg/L	0,6	0,8	40,4	80
Minerale olie					
Minerale olie totaal (C10-C40)	µg/L	50	50	325	600

Bijlage 8. Foto's onderzoekslocatie

Fotoblad met foto's van de onderzochte locatie









Bijlage 9. Certificaten veldwerk

Certificaat BRL-SIKB 2000

Eerland Certification B.V.
Postbus 275, 4190 CG Geldermalsen
telnr. +31-345-585034
faxnr. +31-345-585025



Eerland Certification verklaart hierbij op basis van het certificatie onderzoek dat het proces van:

Bodemflex

Vestiging(en):

Den Dungen

Adres:	Spekstraat 5E 5275 JG DEN DUNGEN	Datum uitgifte:	24-03-2016
Telefoonnr:	0413-820020	Geldig tot:	19-07-2017
Faxnummer:	0413-820025	Gecertificeerd sinds:	19-07-2011
E-mail :	info@terramilieu.nl	KvK-nummer:	52188396

voldoet aan de voorwaarden gesteld in:

Beoordelingsrichtlijn voor het SIKB procescertificaat Veldwerk bij Milieuhygiënisch Bodem- en waterbodemonderzoek

voor het toepassingsgebied:

Protocol 2001: Plaatsen van handboringen en peilbuizen, maken van boorbeschrijvingen, nemen van grondmonsters en waterpassen

Protocol 2002: Het nemen van grondwatermonsters

Protocol 2003: Veldwerk bij milieuhygiënisch waterbodemonderzoek

Protocol 2018: Locatie- inspectie en monsterneming van asbest in bodem

Procescertificatie

- Dit procescertificaat is op basis van BRL SIKB 2000, versie 5, afgegeven conform het Certificatiereglement van Eerland Certification BV voor het toepassingsgebied hierboven vermelde protocol[en] zoals gedefinieerd in paragraaf 1.3 van deze beoordelingsrichtlijn.
- Voor het Besluit bodemkwaliteit is dit een door de Minister van Infrastructuur en Milieu erkend certificaat, indien het certificaat is opgenomen in het overzicht van erkende bodemintermediairs op de website van Bodem+: www.bodemplus.nl
- Dit certificaat betreft een procescertificaat op basis van het systeem voor certificatie van processen ondersteund door audit van het management systeem (systeem 6), zoals beschreven in ISO/IEC Guide 67.



ir. J.J. Bruins



Eerland Certification voert gedurende de looptijd van het certificaat regelmatig controles uit.

Eerland Certification B.V.
Postbus 275, 4190 CG Geldermalsen
telnr. +31-345-585034
faxnr. +31-345-585025



Eerland
CERTIFICATION



CERTIFICAAT

Eerland Certification BV verklaart:

- hierbij op basis van het uitgevoerde certificatie-onderzoek dat het gerechtvaardigd vertrouwen bestaat dat het door Bodemflex verrichte veldwerk bij milieuhygiënisch bodem- en waterbodemonderzoek, voor zover dat valt binnen de op pagina 1 van dit certificaat vermelde protocollen en binnen de in paragraaf 1.2 van BRL SIKB 2000 beschreven reikwijdte, inclusief de daarvoor benodigde secundaire processen vanaf acceptatie van de opdracht tot overdracht van veldgegevens, eventuele monsters en veldwerkverslag, bij voortdurend voldoen aan de in dit procescertificaat vastgelegde processpecificaties.
- dat met in achtneming van het bovenstaande veldwerk bij milieuhygiënisch bodem- en waterbodemonderzoek in zijn toepassing(en) voldoet aan de daaraan in artikel 15 van het Besluit bodemkwaliteit gestelde eisen.
- dat voor dit procescertificaat geen controle plaatsvindt op de meldingsplicht en/of informatieplicht van de gebruiker aan het bevoegde gezag.

Toepassing en gebruik

- De opdrachtgever zal zich in geval van klachten wenden tot Bodemflex of zo nodig tot Eerland Certification BV.
- De opdrachtgever tot veldwerk bij milieuhygiënisch bodemonderzoek kan herkennen dat de opdracht onder certificaat wordt uitgevoerd, doordat de opdrachtnemer in haar offerte en rapportage verwijst naar de "Beoordelingsrichtlijn SIKB 2000" en het bijbehorend protocol.

Mr. J.J. Bruins

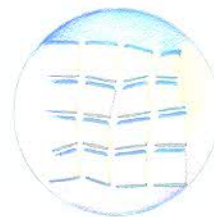

Eerland Certification voert gedurende de looptijd van het certificaat regelmatig controles uit.

Dit certificaat bestaat uit 2 pagina's

Nadruk uitsluitend in het geheel toegestaan.

DUURZAAM MILIEUBEWUST ONDERZOEK

Terra Milieu bv | Postbus 72 | 5275 ZH | Sint-Michielsgestel
Tel. 0413 82 00 20 | info@terramilieu.nl | www.terramilieu.nl